Audi Q3 2.0 TDI quattro S tronic

Kraftstoff	Diesel
Fahrzeug-Art	Gebrauchtfahrzeug
Fahrzeug-Kategorie	Geländewagen/Pickup/SUV
Erstzulassung	03/2014
HU	00/2019
AU	00/2019
Kilometerstand	100656
Leistung	130 kW / 177 PS
Hubraum	1968 ccm
Farbe	grey Metallic
Interne Nummer	2199158
Letzter Service	01.01.1900

Wichtige Ausstattung

- 5-türig
- Euro5
- Klimaautomatik
- Allrad
- Getriebe Automatik (7 Stufen)
- Navigation

Weitere Ausstattung

- Xenonscheinwerfer
- ABS
- ESP
- Sitzheizung Vordersitze
- Tempomat
- Einparkhilfe
- Antriebsschlupfregelung
- Fensterheber elektrisch 2-fach
- Radio

Emissionswerte

Verbrauch kombiniert:	5,9 l/100 km	CO2 kombiniert:	156 g/km
Verbrauch innerorts:	7,0 l/100 km	KFZ-Steuer:	312,00 EUR
Verbrauch außerorts:	5,3 l/100 km		

Bemerkung

ID=2199158 SONDERZUBEHÖR: MMI Navigation plus, mp3, Bluetooth Schnittstelle, CD-Spieler, Paket Komfort, Zentralverriegelung, Xenon Plus, Komfortklimaautomatik, Bluetooth Schnittstelle, Telefon.: Audi connect inklusive Autotel, Paket LED-Innenlicht, Anhängervorrichtung Vorrüstung, Sitze, Beifahrersitz klappbar, Bordcomputer, Fahrer-Informationen-System, Farbdisplay, Multifunktionslenkrad, Leder-Multifunktionslenkrad, Lichtsensor, Regensensor, Licht- und Regensensor, Wendeladeboden SERIENZUBEHÖR: Airbag, Airbag, Airbag, Rückspiegel elektrisch verstellbar, beheizt, Drehzahlmesser, Sperrdifferential, Heckscheibenwischer, Kopfstützen, Außenthermometer, Halogen-Zusatz-Scheinwerfer, Felgen-Sonderausführung, Rücksitzbank geteilt, Servolenkung, Colorglas, Wegfahrsperrung, Zentralverriegelung WEITERE INFORMATIONEN: Verkauf bevorzugt an Export/Gewerbetreibenden

Detaillierte Informationen, Gutachten sowie mehr Bilder unter www.arval-autoforum.de

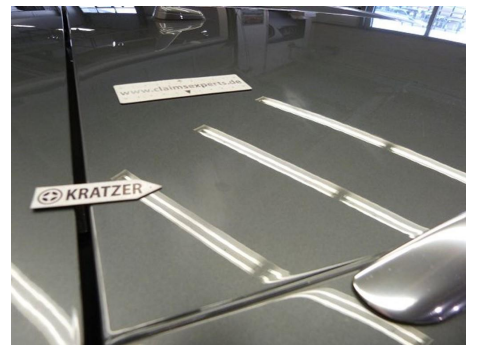
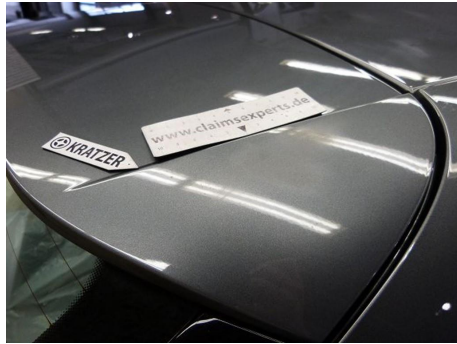

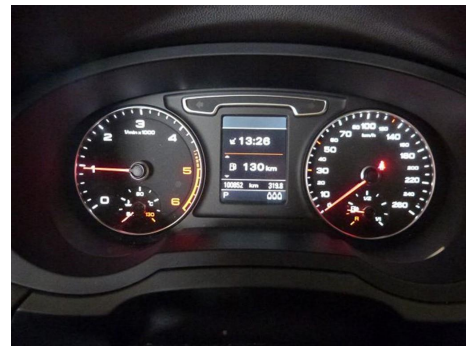

Leasingnehmer	mit. Kennzeichen	Vu Nr.
Überbringer Druckbuchstaben:	DK	Datum
Sehr geehrter Fahrzeugnutzer / Fuhrparkleiter,		
a) die Rückgabe des oben genannten Fahrzeuges erfolgte unter erschwerten Bedingungen		
<input type="checkbox"/> verschmutzt <input type="checkbox"/> regensass <input type="checkbox"/> verstaubt / verschneit <input type="checkbox"/> dunkelhaft <input type="checkbox"/> Pfannkuchen <input type="checkbox"/> Schmutz		
Die ordnungsgemäße Besichtigung des Fahrzeuges war somit nicht möglich. Dieser Zustand wird mit Leasingbildern wird unmittelbar nach Ankomst in unserem Logistikstandort gemeldet und durch die besichtigende Outachörungsgang wird zusätzlich festgestellten Schäden werden Ihnen binnen 2 Arbeitstagen zur Kenntnis gebracht und im Rückruf (Baufeld / Schadenart / Beschriftung)		
zusätzlich festgestellte Schäden		
Dach -> Steinschlag / Dachblechkratzer		
Dach -> Kratzer		
Türe VR -> Delle		
Stoßfänger vorne Kratzer		
Heckklappe Kratzer		
Spiegel VR Kratzer		
Schäden festgestellt durch:		
Schäden an Kunden gemeldet / gefest durch:		
b) bei Rückgabe des oben genannten Fahrzeuges fehlten folgende Unterlagen		
<input type="checkbox"/> Fernschlüssel <input type="checkbox"/> Schlüssel <input type="checkbox"/> Sender <input type="checkbox"/> HU-Bescheinigung		