VW Touran 2.0 TDI DPF BlueMotion...

Kraftstoff	Diesel
Fahrzeug-Art	Gebrauchtfahrzeug
Fahrzeug-Kategorie	Kombi
Erstzulassung	11/2012
HU	00/0
AU	00/2017
Kilometerstand	160734
Leistung	103 kW / 140 PS
Hubraum	1968 ccm
Farbe	silver Metallic
trim	Leder
Interne Nummer	2080569

Wichtige Ausstattung

- 5-türig
- 6-Gang Getriebe
- Euro5
- Klimaautomatik

Weitere Ausstattung

- Einparkhilfe
- Antriebsschlupfregelung
- Fensterheber elektrisch 2-fach
- Radio
- Tempomat
- ABS
- ESP
- Sitzheizung Vordersitze
- Standheizung
- Anhängerkupplung

Emissionswerte

Verbrauch kombiniert:	4,8 l/100 km	CO2 kombiniert:	125 g/km
Verbrauch innerorts:	5,7 l/100 km	KFZ-Steuer:	220,00 EUR
Verbrauch außerorts:	4,3 l/100 km		

Bemerkung

ID=2080569 SONDERZUBEHÖR: Bluetooth Schnittstelle, Freisprecheinrichtung, Mobiltelefonvorbereitung, Raucherausführung SERIENZUBEHÖR: Airbag, Airbag, Rückspiegel elektrisch verstellbar, beheizt, Außenthermometer, Drehzahlmesser, Sperrdifferential, Schaltgetriebe, Heckscheibenwischer, Kopfstützen, Kopfstützen, Kopfstützen, Bordcomputer, Halogen-Zusatz-Scheinwerfer, Scheinwerfer-Waschanlage, Felgen-Sonderausführung, Servolenkung, Wegfahrsperre, Colorglas, Zentralverriegelung WEITERE INFORMATIONEN: Verkauf bevorzugt an Export/Gewerbetreibenden Detaillierte Informationen, Gutachten sowie mehr Bilder unter www.arval-autoforum.de

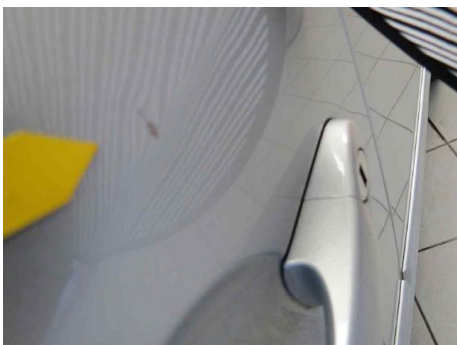
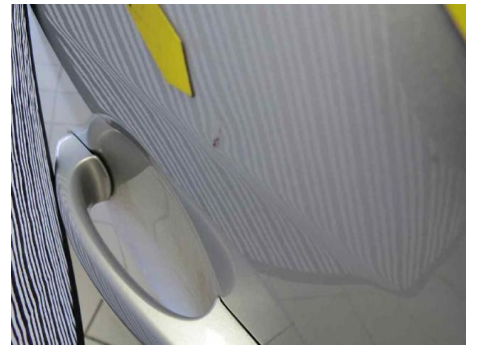
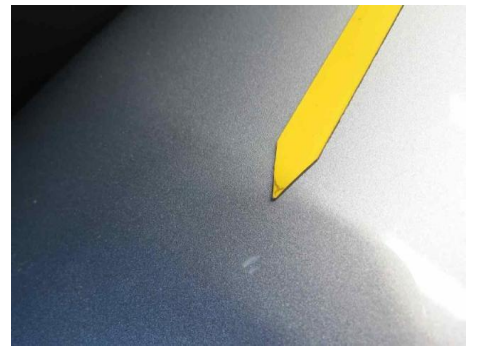
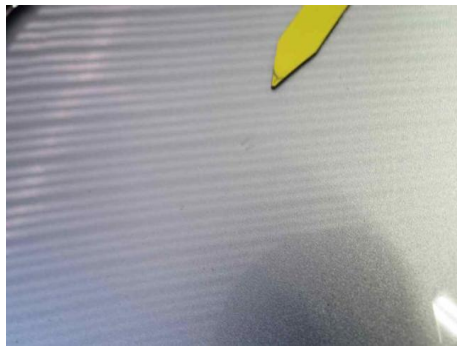
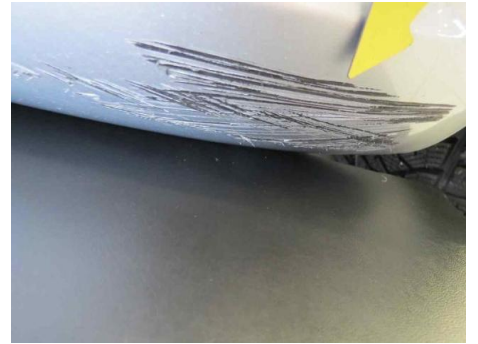
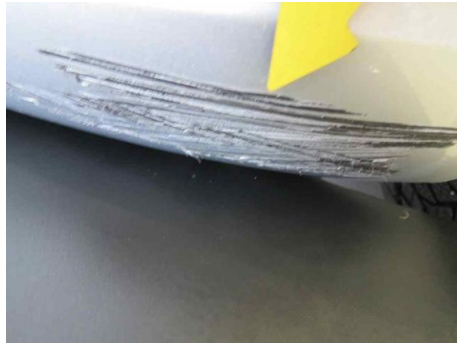

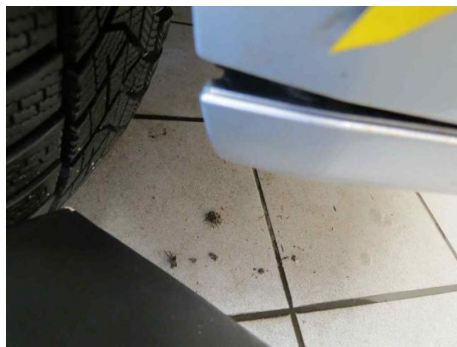
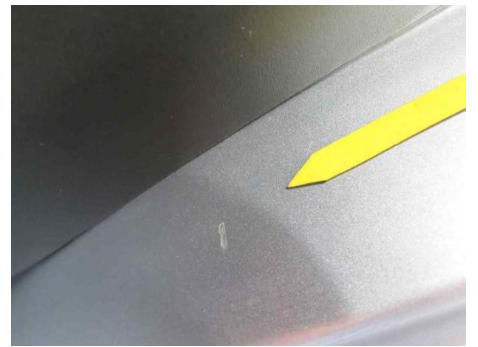
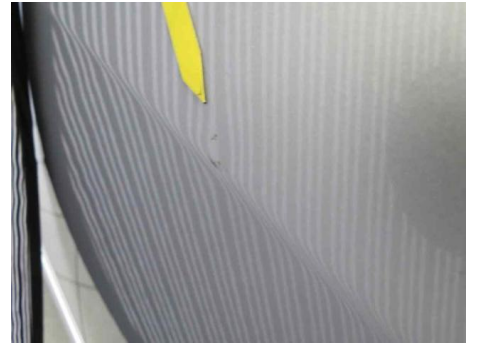
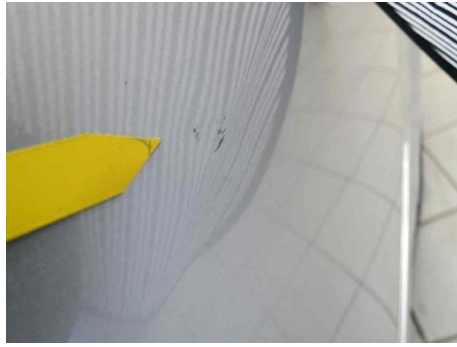
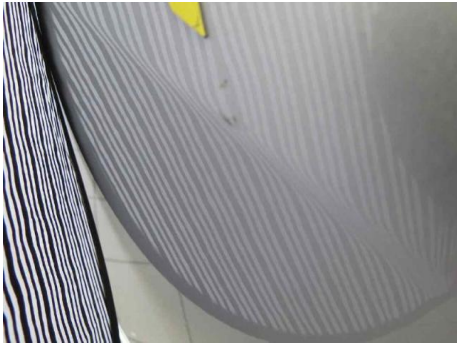

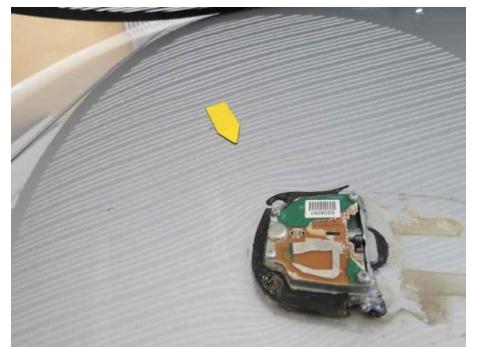
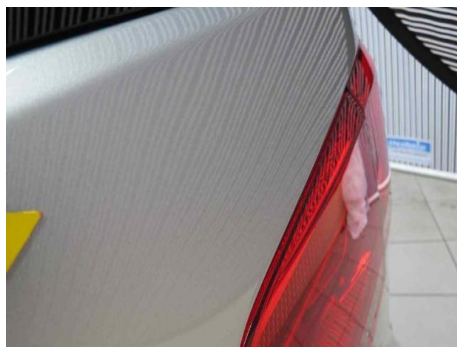
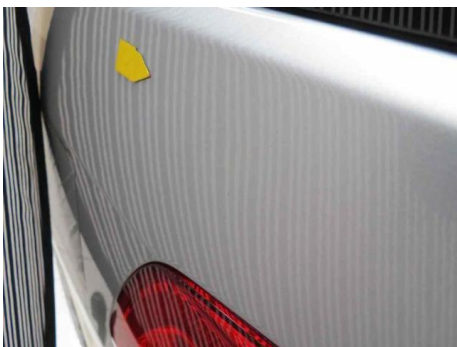
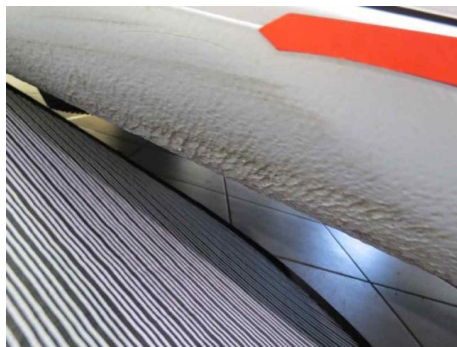
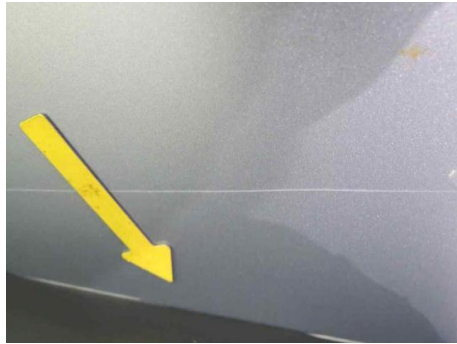

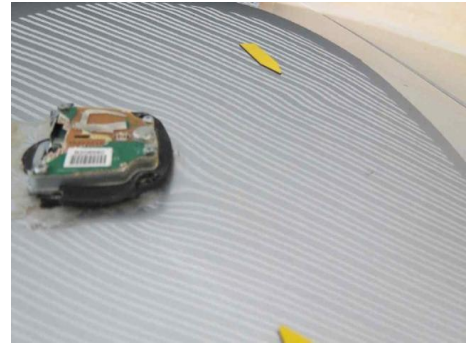
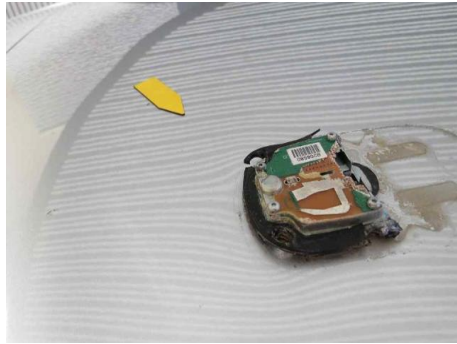
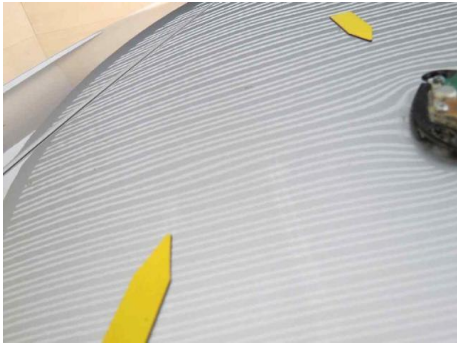

<input checked="" type="checkbox"/> Reparaturempfehlung	<input type="checkbox"/> Staub-
<input checked="" type="checkbox"/> Kundenwunsch (auch auf dem Auftrag vermerken)	<input type="checkbox"/> Zahnri-
Service durchgeführt am: 12.11.15	<input type="checkbox"/> Zündk
bei km-Stand: 117'279	<input type="checkbox"/>
Rechnungsnummer: 38270	<input type="checkbox"/> Longl
Service durchgeführt von:	
PUSL 	P
Betr.Nr.: 673340	Betr
63727 Schlierssee - Tel. 08026 / 606500	6372

