VW Sharan 2.0 TDI DSG BlueMotion...

Kraftstoff	Diesel
Fahrzeug-Art	Gebrauchtfahrzeug
Fahrzeug-Kategorie	Kombi
Erstzulassung	03/2014
HU	00/2019
AU	00/2019
Kilometerstand	138425
Leistung	103 kW / 140 PS
Hubraum	1968 ccm
Farbe	white
Interne Nummer	2198647

Wichtige Ausstattung

- 5-türig
- Getriebe Automatik (6 Stufen)
- Schiebedach
- Navigation
- Euro5
- Klimaautomatik
- Fahrerairbag

Weitere Ausstattung

- Einparkhilfe
- Antriebsschlupfregelung
- Differential-Sperre
- Sitzheizung Vordersitze
- Radio
- Außentemperaturanzeige
- Servolenkung
- Sportfahrwerk
- Tempomat
- Dachreling
- ABS
- ESP
- Fensterheber elektrisch 2-fach
- Multifunktionslenkrad
- Wegfahrsperr
- Colorverglasung
- Kopfstützen im Fond
- Bordcomputer/ Reiserechner
- ISOFIX Kindersitzhalterung

Emissionswerte

Verbrauch kombiniert:	5,7 l/100 km	CO2 kombiniert:	149 g/km
Verbrauch innerorts:	6,9 l/100 km	KFZ-Steuer:	298,00 EUR
Verbrauch außerorts:	5,0 l/100 km		

Bemerkung

ID=2198647 SONDERZUBEHÖR: Rückspiegel elektrisch verstellbar, Paket:Business Premiuminkl.Navi RNS315, Paket: 7-Sitzer-Paket (f.Dieselmotoren), Zusatzsitze, Glasdach fest, Paket: Klimapaket, Räder: LM (4) 7 J x 17 Avus, Dachreling Tragestäbe - 2 Stück, Halogen-Zusatz-Scheinwerfer, Paket: Sportpaket, Paket: Sitzkomfortpaket, Paket: Ablagenpaket Plus, Multifunktionsanzeige Plus, Haltegriff am Dachfenster

Sommerreifen

Marke / Profiltiefe: VL: Unbekannt / 5mm VR: Unbekannt / 5mm
HL: Unbekannt / 7mm HR: Unbekannt / 7mm
Bereifung: /R17 - 225/50 R17 98H auf Alufelgen - vorhanden

Winterreifen

Marke / Profiltiefe: VL: Unbekannt / 5mm VR: Unbekannt / 5mm
HL: Unbekannt / 7mm HR: Unbekannt / 7mm
Bereifung: /R16 - 205/60 R16 96H auf Alufelgen - vorhanden

Schäden

Fahrzeugfront Stoßfänger - zerkratzt - (SmartRepair) - Kosten: 120,00 EUR
Fahrzeugfront Motorhaube - Steinschlag / -schläge - - Kosten: 0,00 EUR
linke Seite Türschweller - innen - Dellen - (SmartRepair) - Kosten: 120,00 EUR
rechte Seite Türschweller - innen - Delle / Kratzer - (SmartRepair) - Kosten: 145,00 EUR
Fahrzeugheck Kofferdeckel / Heckklappe - Aufkleber entfernen - (SmartRepair) - Kosten: 55,00 EUR
Dach Dachhaut - Steinschlag / -schläge - - Kosten: 0,00 EUR
Fahrzeug Wartung - fällig - Kostenerweiterung möglich - erneuern - Kosten: 400,00 EUR
Fahrzeug diverse Karosserieteile - erhöhte Lackschichtdicke - - Kosten: 0,00 EUR
Fahrzeug persönliche Daten - Datenspeicher - gelöscht - durch Sachverständigen - - Kosten: 0,00 EUR

Gesamtkosten: 840,00 EUR

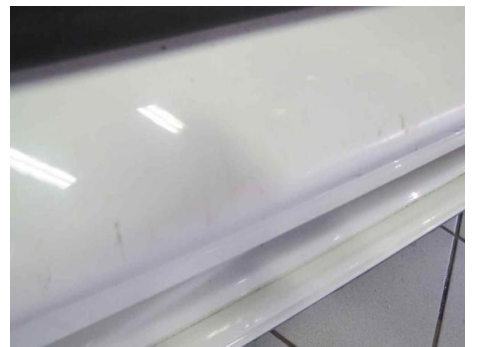
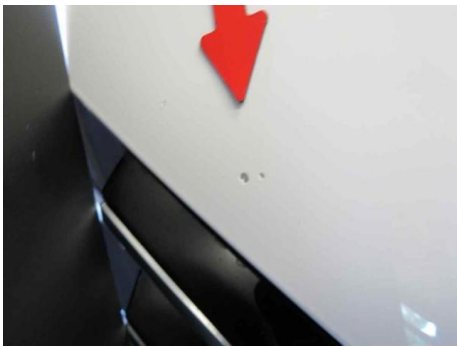



<input checked="" type="checkbox"/> mit erweiterter Inspektionsumfang	<input checked="" type="checkbox"/> Getriebeöl: DSG® ATF
<input checked="" type="checkbox"/> LongLife Motoröl verwendet	<input checked="" type="checkbox"/> Haldekupplung: Öl
<input checked="" type="checkbox"/> Karosserieprüfung	<input checked="" type="checkbox"/> Luftfiltereinsatz
<input checked="" type="checkbox"/> Reparaturempfehlung	<input checked="" type="checkbox"/> Reifenfüllmasse (Dichttr
<input checked="" type="checkbox"/> Kundenwunsch (auch auf dem Auftrag vermerken)	<input checked="" type="checkbox"/> Staub- und Pollenfiltern
Service durchgeführt am: 08.04.16	<input checked="" type="checkbox"/> Zahnriemen
bei km-Stand: 88648	<input checked="" type="checkbox"/> Zündkerzen
Rechnungsnummer: # 106099	<input type="checkbox"/>
Service durchgeführt von: Volkswagen Zentrum Köln Mitte 46701	LongLife Mobilität Volkswagen Ze 46701 Elektronik 15

