Audi A6 Avant 2.0 TDI Ultra DPF ...

Kraftstoff	Diesel
Fahrzeug-Art	Gebrauchtfahrzeug
Fahrzeug-Kategorie	Kombi
Erstzulassung	10/2014
HU	00/2019
AU	00/2019
Kilometerstand	71827
Leistung	140 kW / 190 PS
Hubraum	1968 ccm
Farbe	Ibisweiß
trim	Leder
Interne Nummer	2240591

Wichtige Ausstattung

- 5-türig
- Getriebe Automatik (7 Stufen)
- Fahrerairbag
- Navigation
- Euro6
- Klimaautomatik 4-fach
- Komfortsitze elektr.

Weitere Ausstattung

- Xenonscheinwerfer
- ABS
- ESP
- Fensterheber elektrisch 2-fach
- Bluetooth Freisprecheinrichtung
- Radio
- CD-Wechsler
- Außentemperaturanzeige
- Außenspiegel anklappbar
- Servolenkung
- Kopfstützen im Fonds
- Standheizung
- Sitzbank hinten geteilt
- Einparkhilfe
- Antriebsschlupfregelung
- Differential-Sperre
- Sitzheizung Vordersitze
- Freisprecheinrichtung □□
- Radio/MP3
- Wegfahrsperrung
- Colorverglasung
- Außenspiegel beheizbar
- Außenspiegel elektr.
- Scheinwerferreinigung
- Tempomat
- Anhängerkupplung

Emissionswerte

Verbrauch kombiniert:	4,6 l/100 km
Verbrauch innerorts:	5,3 l/100 km
Verbrauch außerorts:	4,1 l/100 km

CO2 kombiniert:	119 g/km
KFZ-Steuer:	238,00 EUR

Bemerkung

ID=2240591 FARBE: POLSTERUNG: Samtbeige SONDERZUBEHÖR: Bluetooth Schnittstelle, Paket Businesspaket, Elektr. Sitzeinstellung, Sitzmemory, Sitz: vorne elektr. m.Memory i.V.Sportp., Sitze, Sitzbelüftung vorn für Normalsit., Komfortklimaautomatik 4-Zonen, Colorglas, Verglasung: Scheiben abgedunkelt, Sonnenschutzrollo mech. f. Heck., Tür hi., Fernlichtassistent, Paket Ablage, Außenspiegel mit Memory, Instrumententaf. Türverkle. ein-/mehrf., Lackierung: Uni, Modellbezeichnung, Entfall komplett, Navigation: MMI Navigation, Bluetooth Schnittstelle, CD-Spieler, Freisprecheinrichtung, Radio: MMI Radio plus, mp3, Bluetooth Schnittstelle, Freisprecheinrichtung, Telefon: Handy-Vorbereitung (Bluetooth), Scheinwerfer-Waschanlage, Xenon Plus, Armaturenbrett oben Moorbraun, SERIENZUBEHÖR: Airbag, Airbag, Airbag, Rückspiegel elektrisch verstellbar, beheizt, Sperrdifferential, Außenthermometer, Drehzahlmesser, Kopfstützen, Außenthermometer, Felgen-Sonderausführung, Rücksitzbank geteilt, Halogen-Zusatz-Scheinwerfer, Servolenkung, Colorglas, Wegfahrsperre, Zentralverriegelung WEITERE INFORMATIONEN:, Elektrische Sitze
Detaillierte Informationen, Gutachten sowie mehr Bilder unter www.arval-autoforum.de

Sommerreifen

Marke / Profiltiefe: VL: Unbekannt / 6mm VR: Unbekannt / 6mm
HL: Unbekannt / 7mm HR: Unbekannt / 7mm
Bereifung: /R16 - 225/60 R16 98W auf Alufelgen - vorhanden

Winterreifen

Marke / Profiltiefe: VL: Unbekannt / 5mm VR: Unbekannt / 5mm
HL: Unbekannt / 5mm HR: Unbekannt / 5mm
Bereifung: /R16 - 225/60 R16 98H auf Alufelgen - vorhanden

Schäden

Fahrzeugfront Stoßfänger - zerkratzt - lackieren - Kosten: 410,00 EUR
Fahrzeugfront Motorhaube - Steinschlag / -schläge - - Kosten: 0,00 EUR
linke Seite Kotflügel - Kratzer - (SmartRepair) - Kosten: 35,00 EUR
linke Seite Außenspiegel - Kratzer - (SmartRepair) - Kosten: 55,00 EUR
linke Seite Tür vorn - Kratzer - (SmartRepair) - Kosten: 35,00 EUR
linke Seite Tür hinten - Kratzer - (SmartRepair) - Kosten: 35,00 EUR
linke Seite Fondseite - eingedrückt / zerkratzt - instandsetzen - Kosten: 440,00 EUR
Fahrzeugheck Stoßfänger - gerissen / eingerissen - erneuern lackieren - Kosten: 1.129,00 EUR
Fahrzeugfront Frontscheibe - Steinschlag / -schläge - - Kosten: 0,00 EUR
rechte Seite Außenspiegel - Kratzer - kein Abzug - - Kosten: 0,00 EUR
rechte Seite Türschweller - Schwellerblende eingedrückt/zerkratzt - erneuern lackieren - Kosten: 400,00 EUR
rechte Seite Türschweller - nach Demontage auf Beschädigung prüfen - Kostenerweiterung möglich - prüfen - Kosten: 0,00 EUR
linke Seite Tür hinten - Türgriff verschürft - lackieren - Kosten: 45,00 EUR
Fahrzeug persönliche Daten - Datenspeicher - gelöscht - durch Nutzer - - Kosten: 0,00 EUR
Fahrzeugzubehör Funkschlüssel - fehlt - erneuern - Kosten: 158,00 EUR

Gesamtkosten: 2.742,00 EUR

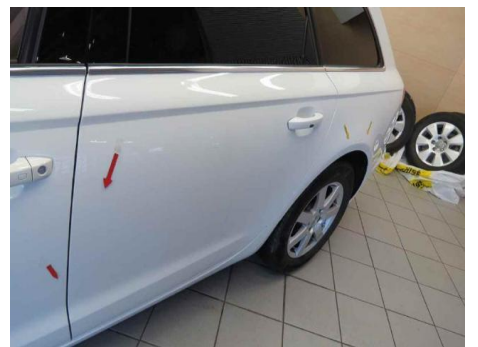
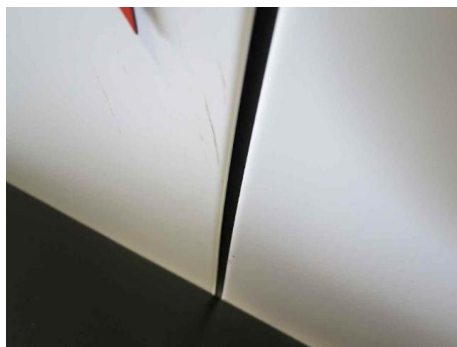
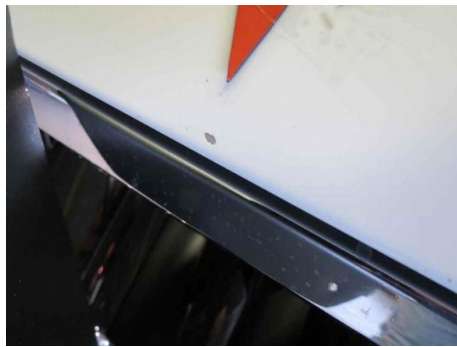

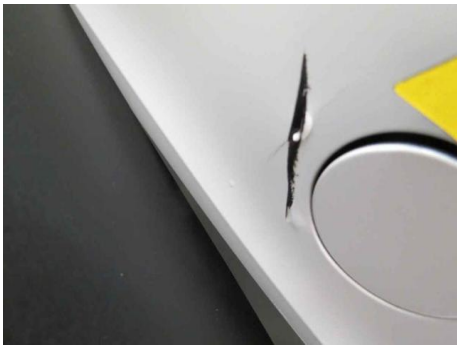
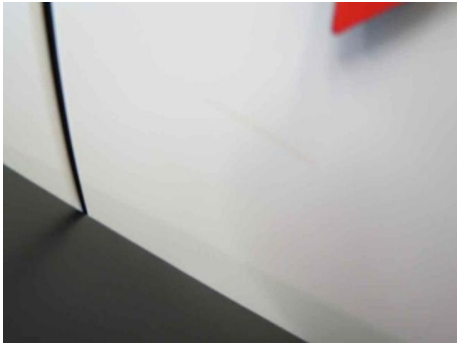



Anlage zum Rücknahmeprotokoll		ARVAL SINCE PARTNER GROUP	
National Leasing		M-MK 1430	2240591
Fahrer		LC Kaufung	10.11.17
a) die Rückgabe des oben genannten Fahrzeuges erfolgte unter ersuchten Bedingungen: <input type="checkbox"/> vollständig <input type="checkbox"/> teilweise <input type="checkbox"/> keine Rückgabe <input type="checkbox"/> teilweise <input type="checkbox"/> teilweise <input type="checkbox"/> teilweise Die oben genannten Bedingungen sind im Fahrzeug mitgeführt. Dieser Sachverhalt wird im Leasingvertrag dokumentiert. Die Leasingnehmer sind verpflichtet, die Leasingnehmer zu informieren und die Leasingnehmer zu informieren. Das Leasingnehmer sind verpflichtet, die Leasingnehmer zu informieren und die Leasingnehmer zu informieren. Leasingnehmer sind verpflichtet, die Leasingnehmer zu informieren und die Leasingnehmer zu informieren.			
b) bei Rückgabe des oben genannten Fahrzeuges fehlten folgende Unterlagen / Dokumente / Teile: <input checked="" type="checkbox"/> Fernschlüssel <input type="checkbox"/> Schlüssel <input type="checkbox"/> Sender <input type="checkbox"/> Fahrzeugkenn / Zulassungshinweis <input type="checkbox"/> Diensthaft oder Inspektionsschein <input type="checkbox"/> Halbescheinigung <input type="checkbox"/> Neuzulassung / ZUV <input type="checkbox"/> Seiten oder Zündschlüssel <input type="checkbox"/> JA <input type="checkbox"/> Nein <input type="checkbox"/> Sonstiges <input type="checkbox"/> Weiter			