

---

# VW Sharan 2.0 TDI DSG (BlueMotio...

Kraftstoff	<b>Diesel</b>
Fahrzeug-Art	<b>Gebrauchtfahrzeug</b>
Fahrzeug-Kategorie	<b>Kombi</b>
Erstzulassung	<b>01/2016</b>
HU	<b>00/2019</b>
AU	<b>00/2019</b>
Kilometerstand	<b>28847</b>
Leistung	<b>135 kW / 184 PS</b>
Hubraum	<b>1968 ccm</b>
Farbe	<b>Deep Black Perleffekt</b>
trim	<b>Leder</b>
Interne Nummer	<b>2349343</b>
Letzter Service	<b>01.01.1900</b>

## Wichtige Ausstattung

- 5-türig
- Getriebe Automatik (6 Stufen)
- Schiebedach
- Seitenairbags vorne
- Euro6
- Klimaautomatik
- Fahrerairbag
- Navigation

## Weitere Ausstattung

- Xenonscheinwerfer
- Tagfahrlicht
- ABS
- ESP
- Fensterheber elektrisch 2-fach
- Radio
- Außentemperaturanzeige
- Außenspiegel anklappbar
- Servolenkung
- Außenspiegel elektr.
- Scheinwerferreinigung
- Bordcomputer/ Reiserechner
- ISOFIX Kindersitzhalterung
- Anhängerkupplung
- Einparkhilfe
- Linguatronic
- Antriebsschlupfregelung
- Differential-Sperre
- Sitzheizung Vordersitze
- Wegfahrsperrung
- Colorverglasung
- Außenspiegel beheizbar
- Zentralverriegelung
- Kopfstützen im Fond
- Standheizung
- Tempomat
- Sportsitze
- Spurhalteassistent

## Emissionswerte

<b>Verbrauch kombiniert:</b>	<b>5,3 l/100 km</b>
Verbrauch innerorts:	6,1 l/100 km
Verbrauch außerorts:	4,8 l/100 km

<b>CO2 kombiniert:</b>	<b>138 g/km</b>
KFZ-Steuer:	276,00 EUR

---

## Bemerkung

ID=2349343 FARBE: POLSTERUNG: SONDERZUBEHÖR: Halogen-Zusatz-Scheinwerfer, Kurvenlicht/Abbiegelicht, Scheinwerfer-Waschanlage, Paket: Fahrerassistenz-Paket, Spurhalte Assistent, Tagfahrlicht, Isofix, Paket: 7-Sitzer-Paket, Zusatzsitze, Polster: Leder Nappa i.V. 7-Sitz.-Pak., Sportsitze, Glasdach fest, Hubdach-Glas, Panorama-Ausstell-/Schiebedach, Rückspiegel elektrisch verstellbar, beheizt, Paket:Business Premiuminkl.Navigation, Fahrwerksregelung elektronisch, Adaptive Fahrwerksregelung DCC, Außenspiegel mit Memory, Rückspiegel elektrisch verstellbar, beheizt, Paket: Easy Open ohne Safesicherung, Zentralverriegelung, Räder: Winterr. (zusätzl.) Sta. 6 J x 16, Schiebetüren mit ele.Öffnung u.Schließ., Felgen-Sonderausführung, Räder: LM 7, 5Jx18Toulonm.225/45 R18, Rückfahrkamera Rear View, Airbag, Airbag: Seitenairbags u. Gurtstraffer hi, Innendekor Holz usw., Sprachbedienung, Car-Net App Connect, Gepäckmanagement-Paket, Bedienungselem. i.d.2. Sitzr. f. Climatr, Steckdose, 230 V, hinten, Feuerlöscher, Sonnenschutzrollo an den Türscheiben hi., Carstick, Haltegriff am Dachpfosten, Car-Net Guide & Inform Laufzeit 1 Jahr, Fahrzeugschriftzüge - Entfall Mod.+Motor, Verkehrszeichenerkennung iVm Paket, 9IE Telefonschnittstelle in, QN1 Schublade unter dem linke SERIENZUBEHÖR: Airbag, Airbag, Rückspiegel elektrisch verstellbar, beheizt, Außenthermometer, Drehzahlmesser, Sperrdifferential, Sperrdifferential, Heckscheibenwischer, Kopfstützen, Kopfstützen, Außenthermometer, Bordcomputer, Halogen-Zusatz-Scheinwerfer, Polster - Velours/Alcantara, Felgen-Sonderausführung, Colorglas, Servolenkung, Sportsitze, Wegfahrsperre, Zentralverriegelung WEITERE INFORMATIONEN:Detailierte Informationen, Gutachten sowie mehr Bilder unter [www.arval-autoforum.de](http://www.arval-autoforum.de)

## Sommerreifen

Marke / Profiltiefe: VL: Continental / 5mm

VR: Continental / 5mm

HL: Continental / 5mm

HR: Continental / 5mm

Bereifung: 225/0R18 - SpeedIndex: W - montiert

## Schäden

Gehäuse Aussenspiegel L - Kratzer - E - Ersetzen - Kosten: 60,33 EUR  
- INKL BLINKER

Einstiegschweller/Verkleidung H L - Kratzer - Smart repair - Kosten: 119,00 EUR

Tür Vorne L - Kratzer - Smart repair - Kosten: 119,00 EUR

Stossfänger H - Verformt - E - Ersetzen - Kosten: 935,78 EUR

**Gesamtkosten: 1.234,11 EUR**

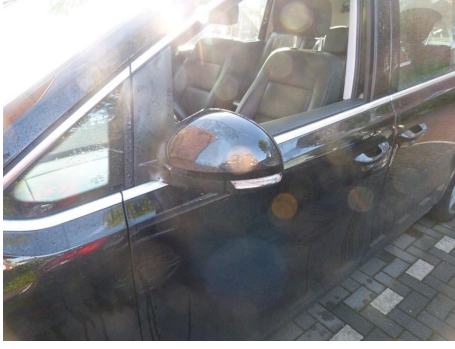

A scanned document of a German insurance claim form titled "SCHADENSBEREICH". It contains handwritten details in green ink, including the date "08.08.2023", the location "Hessheim, 35073 Hessheim", and the name "Georg Meppel". There are sections for "VERMUTLICHES URSACHENGEREICH", "SCHADENSBEREICH", "WENIGER ALS 15 TAGEN", "MELDUNG", "LÖSUNG", and "BEMERKUNGEN".

A scanned document of a German insurance claim form titled "SCHADENSBEREICH". It contains handwritten details in green ink, including the name "Georg Meppel" and the location "Hessheim, 35073 Hessheim". The form has various sections for accident details, damage assessment, and contact information.

Handwritten form with multiple sections and tables. The text is rotated 90 degrees clockwise.

**Section 1: Personal Data**  
Name: W. J. J. J. J.  
Address: 123456789  
City: 12345  
Country: 12345

**Section 2: Employment Data**  
Employer: 123456789  
Position: 123456789  
Start Date: 123456789  
End Date: 123456789

**Section 3: Financial Data**  
Income: 123456789  
Expenses: 123456789  
Savings: 123456789

**Section 4: Social Security Data**  
Social Security Number: 123456789  
Contribution: 123456789

**Section 5: Tax Data**  
Tax Type: 123456789  
Rate: 123456789

**Section 6: Summary**  
Total: 123456789  
Average: 123456789

**Section 7: Signatures**  
Signature: 123456789  
Date: 123456789

**Section 8: Tables**  
Table 1: 

Year	Income	Expenses
1990	12345	6789
1991	12345	6789
1992	12345	6789
1993	12345	6789
1994	12345	6789

Table 2: 

Year	Income	Expenses
1995	12345	6789
1996	12345	6789
1997	12345	6789
1998	12345	6789
1999	12345	6789

**Section 9: Footer**  
Ministry of Finance  
123456789