

---

# Opel Zafira Tourer 2.0 CDTI

Kraftstoff	Diesel
Fahrzeug-Art	Gebrauchtfahrzeug
Fahrzeug-Kategorie	Kombi
Erstzulassung	09/2013
HU	00/2016
AU	00/2016
Kilometerstand	50809
Leistung	96 kW / 131 PS
Hubraum	1956 ccm
Farbe	Plat.Anthr./RoGrey/0J:silbergr Metallic
trim	Velours
Interne Nummer	2176483
Letzter Service	01.01.1900

## Wichtige Ausstattung

- 5-türig
- 6-Gang Getriebe
- Fahrerairbag
- Euro5
- Klimaautomatik
- Radionavigation

## Weitere Ausstattung

- Einparkhilfe
- ABS
- ESP
- Freisprecheinrichtung□□
- Colorverglasung
- Kopfstützen im Fond
- Heckrollo
- Antriebsschlupfregelung
- Fensterheber elektrisch 2-fach
- Radio
- Servolenkung
- Tempomat

## Emissionswerte

<b>Verbrauch kombiniert:</b>	<b>5,1 l/100 km</b>	<b>CO2 kombiniert:</b>	<b>134 g/km</b>
Verbrauch innerorts:	6,2 l/100 km	KFZ-Steuer:	238,00 EUR
Verbrauch außerorts:	4,4 l/100 km		

## Bemerkung

ID=2176483 SONDERZUBEHÖR: Felgen-Sonderausführung, Flex-Fix Fahrradträger-System, Radio: Navi 900 Europa, Freisprecheinrichtung, Sitze: Lounge-Sitzsystem, in der 2. Sitz, Colorglas, Solar Protect-Wärmeschutzverglasung, Halogen-Zusatz-Scheinwerfer, Sicherheitsnetz für Gepäckraum, Sonnenschutzrollo, Fußraummatten, Velours, 4- teilig SERIENZUBEHÖR: Airbag, Airbag, Airbag, Airbag, Rückspiegel elektrisch verstellbar, beheizt, Drehzahlmesser, Schaltgetriebe, Heckscheibenwischer, Kopfstützen, Kopfstützen, Servolenkung, Colorglas, Zentralverriegelung WEITERE INFORMATIONEN: Detaillierte Informationen, Gutachten sowie mehr Bilder unter [www.arval-autoforum.de](http://www.arval-autoforum.de)

### Sommerreifen

Marke / Profiltiefe: VL: Bridgestone / 4mm VR: Bridgestone / 4mm  
HL: Bridgestone / 6mm HR: Bridgestone / 6mm  
Bereifung: 235/0R18 - SpeedIndex: W

### Winterreifen

Marke / Profiltiefe: VL: Continental / 7mm VR: Continental / 5mm  
HL: Continental / 7mm HR: Continental / 6mm  
Bereifung: 225/0R17 - SpeedIndex: H - montiert

### Schäden

Seitenwand HR - erhöhte Lackschicht - Keine Reparatur - Kosten: 0,00 EUR  
Tür Hinten R - erhöhte Lackschicht - Keine Reparatur - Kosten: 0,00 EUR  
Tür Vorne R - erhöhte Lackschicht - Keine Reparatur - Kosten: 0,00 EUR  
Kofferraumdeckel - Kratzer - Polieren - Kosten: 30,00 EUR  
Felge Alu HR - Kratzer - Smart repair - Kosten: 70,00 EUR  
- S  
Felge Alu VL - Kratzer - Smart repair - Kosten: 70,00 EUR  
- S  
Felge Alu VR - Kratzer - Smart repair - Kosten: 70,00 EUR  
- S  
Stossfänger H - Kratzer - Lackieren - Kosten: 412,36 EUR  
Stossfänger V - Kratzer - Lackieren - Kosten: 390,85 EUR  
Abdeckung Aussenspiegel L - Kratzer - E - Ersetzen - Kosten: 216,00 EUR  
- Unlackierte Abdeckung, nur Kompletter Aussenspiegel  
Abdeckung Aussenspiegel L - Kratzer - - Kosten: 119,00 EUR  
- Abdeckung  
Tür Vorne L - Kratzer - Polieren - Kosten: 30,00 EUR  
Tür Hinten L - Kratzer - Gebrauchsspur - Kosten: 0,00 EUR  
Seitenwand HL - Kratzer - Polieren - Kosten: 30,00 EUR  
Motorhaube - Delle(n) - Kalt drücken / SR - Kosten: 245,00 EUR  
- 8X40  
Letzte Inspektion - Fehlt - Ausführen - Kosten: 764,06 EUR

**Gesamtkosten: 2.447,27 EUR**

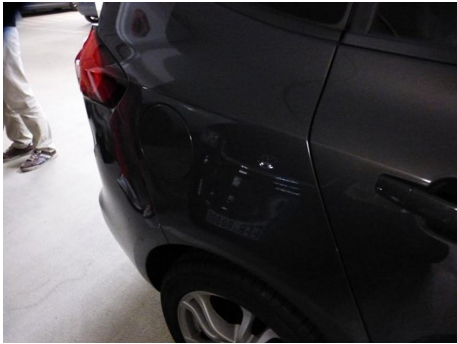

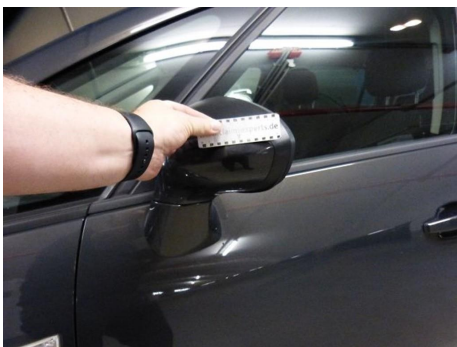
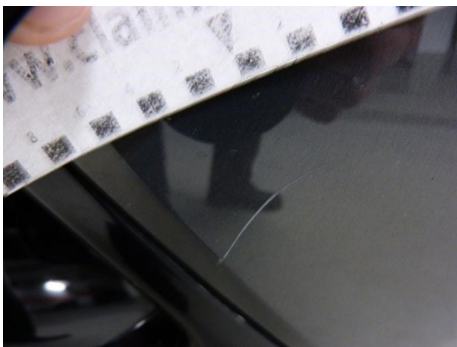
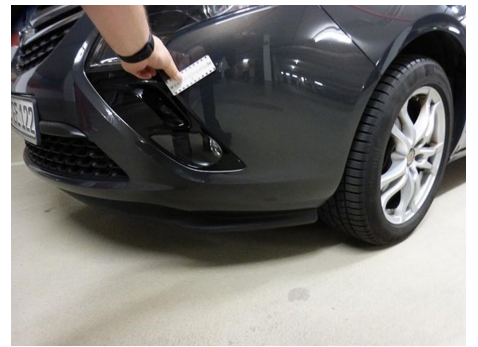
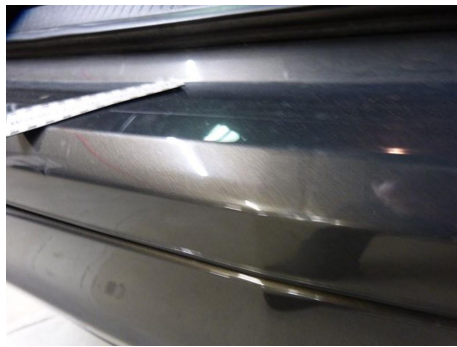
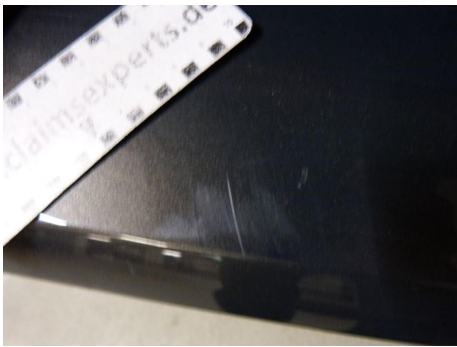
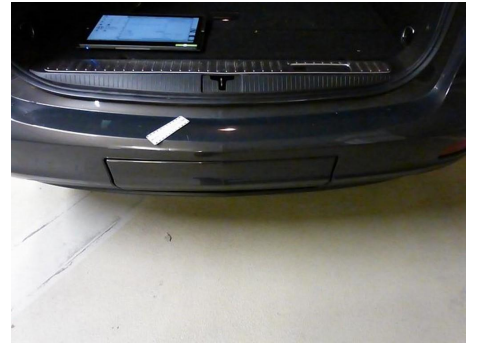

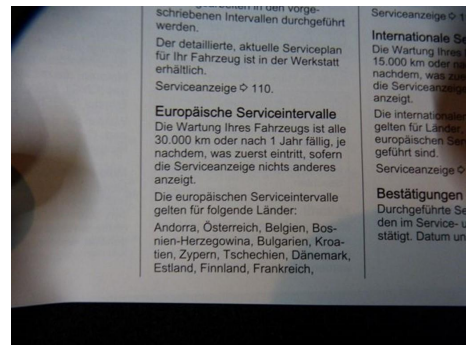
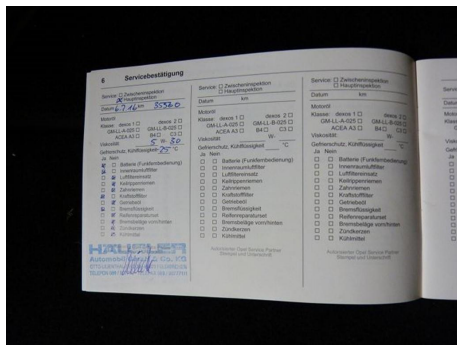

schriebenen Intervallen durchgeführt werden.  
Der detaillierte, aktuelle Serviceplan für Ihr Fahrzeug ist in der Werkstatt erhältlich.  
Serviceanzeige ◊ 110.

**Europäische Serviceintervalle**  
Die Wartung Ihres Fahrzeugs ist alle 30.000 km oder nach 1 Jahr fällig, je nachdem, was zuerst eintritt, sofern die Serviceanzeige nichts anderes anzeigt.

Die europäischen Serviceintervalle gelten für folgende Länder:  
Andorra, Österreich, Belgien, Bosnien-Herzegowina, Bulgarien, Kroatien, Zypern, Tschechien, Dänemark, Estland, Finnland, Frankreich,

**Serviceanzeige ◊ 110**  
Die Wartung Ihres Fahrzeugs ist alle 15.000 km oder nach 1 Jahr fällig, je nachdem, was zuerst eintritt, sofern die Serviceanzeige nichts anderes anzeigt.

**Internationale Serviceintervalle**  
Die internationalen Serviceintervalle gelten für Länder, die nicht in der Serviceanzeige ◊ 110 aufgeführt sind.

**Bestätigungen**  
Durchgeführte Servicearbeiten sind im Servicebestätigungsbogen zu bestätigen. Datum und Unterschrift des Werkstattmeisters sind anzugeben.