



CITROEN Berlingo: 871APV

Onderstelnummer:	VF77D9HSC9J098937	Versie:	BERLINGO B/F PLC Court/Kort Pro FAP 90PK
1ste ingebruikname:	2/06/2009	Fiscale PK:	
Expertise Mileage:	120508	KW:	66
Type koetswerk:	Bestelwagen	Kleur koetswerk:	Zilver
Versnelling:	MAN 5 VIT	Type lak:	Metaal
Transmissie:	Voor	Velgen zomer:	Staal
Brandstof:	Diesel	Oliepeil:	OK
Werkende Accu:	Ja	Parkeerplaats:	2512
Aantal deuren:	5		
Aantal zetels:	3		
Aantal hoofdsteunen:	3		
Velgen zomer:	Staal		
Categorie:	Lichte Vrachtwagen		
Oliepeil:	OK		

Opties

Radio CD	Type trekhaak	Trekhaak vast
Elect. ramen V		
Snelheidsregelaar		
Type koplampverlichting	Halogeen koplampverlichting	
Type zetelbekleding	Zetelbekleding leder	
Type airco	Airco manueel	

Beperkte technische diagnose

Airco werkend	OK	Werkende Accu	Ja
Banden slijtageprofiel	OK	Geluid motor	OK
Stationair draaien	OK	Koppeling test	OK
Vlot starten motor	OK	Ruitenwisservloeistof niveau	OK
Rookontwikkeling	OK	Verlichting	OK
Bediening versnellingsbak	OK	Ruitenwissers	OK
Handrem	OK		

Slijtageniveau

195/65/15/91 T Staal				
Zomerbanden:	V L	Michelin: 3 mm	V R	Michelin: 3 mm
	A L	Michelin: 3 mm	A R	Michelin: 3 mm

Hulpmateriaal

Reservewiel	Ja	Krik	Ja
-------------	-----------	------	-----------

Total cost ex VAT	517,94
-------------------	--------

Koetswerk, Niet origineel, Aanvaardbaar	0,00
-----------------------------------------	------

No pictures to display

Wieldeksel A L, Kras(sen), Aanvaardbaar	0,00
-----------------------------------------	------

No pictures to display

Wieldeksel V R, Kras(sen), E - Vervangen	22,50
------------------------------------------	-------

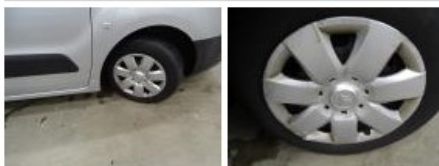

Achterpaneel, Deuk(en) en kras(sen), Aanvaardbaar	0,00
---------------------------------------------------	------

No pictures to display

Drempel buit. L, Deuk(en), LI - Herstellen en schilderen (compleet)	232,88
---------------------------------------------------------------------	--------



Vleugel A L, Kras(sen), Aanvaardbaar	0,00
--------------------------------------	------

No pictures to display

Motorkap, Kras(sen), LI - Herstellen en schilderen (compleet)	217,56
---------------------------------------------------------------	--------



Stuurwiel, Vervormd, Aanvaardbaar	0,00
-----------------------------------	------

No pictures to display

Wieldeksel A R, Kras(sen), E - Vervangen	22,50
------------------------------------------	-------



Wieldeksel V L, Beschadigd, E - Vervangen	22,50
-------------------------------------------	-------

