

MERCEDES A: 1HGH355

Onderstelnummer:	WDD1760111V024002	Versie:	A 160 CDI 90PK
1ste ingebruikname:	15/07/2014	Fiscale PK:	
Expertise Mileage:	86379	KW:	66
Type koetswerk:	Hatchback	Kleur koetswerk:	Grijs
Versnelling:	MAN 6 VIT	Type lak:	Metaal
Transmissie:		Velgen zomer:	Staal
Brandstof:	Diesel	Oliepeil:	OK
Werkende Accu:	Ja	Parkeerplaats:	3127
Aantal deuren:	5		
Aantal zetels:	5		
Aantal hoofdsteunen:	5		
Velgen zomer:	Staal		
Categorie:	Personenwagen		
Oliepeil:	OK		
Inschrijvingsbewijs deel Auto:	Ja		

Opties

Radio CD		Centrale armsteun V
Elect. ramen V		Hoedenplank/rolhoes
Elect. ramen A		
Stuur multifunctioneel		
Type koplampverlichting	Halogeen koplampverlichting	
Type GPS	GPS groot scherm kleur	
Type zetelbekleding	Zetelbekleding stof	
Type airco	Airco manueel	

Beperkte technische diagnose

Airco werkend	OK	Werkende Accu	Ja
Banden slijtageprofiel	OK	Geluid motor	OK
Stationair draaien	OK	Koppeling test	OK
Vlot starten motor	OK	Ruitenwisservloeistof niveau	OK
Rookontwikkeling	OK	Verlichting	OK
Bediening versnellingsbak	OK	Ruitenwissers	OK
Handrem	OK		

Slijtageniveau

	195/65/15/91 T Staal			
Zomerbanden:	V L	Dunlop: 3 mm	V R	Dunlop: 3 mm
	A L	Dunlop: 6 mm	A R	Dunlop: 6 mm

Hulpmateriaal

	Compressor	Ja
Total cost ex VAT		513,60
Vleugel A R, Deuk(en), Aanvaardbaar		0,00
<i>No pictures to display</i>		
Deur V R, Kras(sen), Aanvaardbaar		0,00
<i>No pictures to display</i>		
Wieldeksel A R, Ontbreekt, E - Vervangen		30,00



Wieldeksel V L, Ontbreekt, E - Vervangen		30,00
--	--	--------------



Bumper V, Kras(sen), LI - Herstellen en schilderen (compleet) 211,80



Bumper A, Kras(sen), LI - Herstellen en schilderen (compleet) 211,80

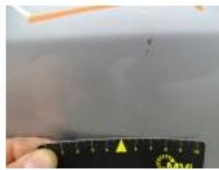

Wieldeksel V R, Kras(sen), E - Vervangen 30,00

