

MERCEDES A: 1HLF922

| | | | |
|--------------------------------|--------------------------|------------------|----------------------------------|
| Onderstelnummer: | WDD1760121V022999 | Versie: | A 180CDI BE Edition 109PK |
| 1ste ingebruikname: | 19/08/2014 | Fiscale PK: | |
| Expertise Mileage: | 73875 | KW: | 80 |
| Type koetswerk: | Hatchback | Kleur koetswerk: | Grijs |
| Versnelling: | MAN 6 VIT | Type lak: | Metaal |
| Transmissie: | Voor | Velgen zomer: | Staal |
| Brandstof: | Diesel | Oliepeil: | OK |
| Werkende Accu: | Ja | Parkeerplaats: | 4601 |
| Aantal deuren: | 5 | | |
| Aantal zetels: | 5 | | |
| Aantal hoofdsteunen: | 5 | | |
| Velgen zomer: | Staal | | |
| Categorie: | Personenwagen | | |
| Oliepeil: | OK | | |
| Inschrijvingsbewijs deel Auto: | Ja | | |

Opties

| | | |
|-------------------------|------------------------------------|---------------------|
| Radio CD | | Centrale armsteun V |
| GPS opslag | HD | Hoedenplank/rolhoes |
| GPS opslag | | |
| Elect. ramen V | | |
| Elect. ramen A | | |
| Stuur multifunctioneel | | |
| Radio multimedia | | |
| Type koplampverlichting | Halogeen koplampverlichting | |
| Type GPS | GPS groot scherm kleur | |
| Type zetelbekleding | Zetelbekleding stof | |
| Type airco | Airco manueel | |

Beperkte technische diagnose

| | | | |
|---------------------------|-----------|------------------------------|-----------|
| Airco werkend | OK | Werkende Accu | Ja |
| Banden slijtageprofiel | OK | Geluid motor | OK |
| Stationair draaien | OK | Koppeling test | OK |
| Vlot starten motor | OK | Ruitenwisservloeistof niveau | OK |
| Rookontwikkeling | OK | Verlichting | OK |
| Bediening versnellingsbak | OK | Ruitenwissers | OK |
| Handrem | OK | | |

Slijtageniveau

| | | | | |
|--------------|-----------------------------|-----------------------|-----|-----------------------|
| | 195/65/15/91 T Staal | | | |
| Zomerbanden: | V L | Michelin: 2 mm | V R | Michelin: 2 mm |
| | A L | Michelin: 4 mm | A R | Michelin: 4 mm |

Hulpmateriaal

| | |
|------------|-----------|
| Herstelkit | Ja |
|------------|-----------|

| | |
|---|---------|
| Total cost ex VAT | 1859,49 |
| Drempel buit. R, Kras(sen), It - Spotrepair | 115,56 |



| | |
|---|------|
| Wieldeksel A R, Kras(sen), Aanvaardbaar | 0,00 |
|---|------|



Wieldeksel V L, Kras(sen), E - Vervangen 30,00

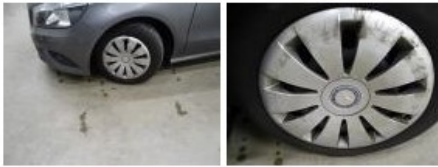

Motorkap, Chemische schade, LI - Herstellen en schilderen (compleet) 290,08

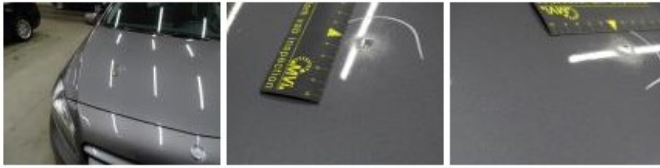

Wieldeksel V R, Kras(sen), E - Vervangen 30,00



Drempel buit. L, Kras(sen), LI - Herstellen en schilderen (compleet) 310,50



Wieldeksel A L, Kras(sen), E - Vervangen 30,00



Bumper V, Barst, Le - Vervangen en schilderen 735,00



Bumper A, Kras(sen), Aanvaardbaar 0,00

No pictures to display

Deur A R, Deuk(en) en kras(sen), LI - Herstellen en schilderen (compleet) 318,35

