

**RENAULT Kangoo Express: 1EGD449**

Onderstelnummer:	<b>VF1FW14B547995795</b>	Versie:	<b>KANGOO Expr. B/F PLC Gr.Conf. (EU5)75PK</b>
1ste ingebruikname:	<b>22/11/2012</b>	Fiscale PK:	
Expertise Mileage:	<b>56180</b>	KW:	<b>55</b>
Type koetswerk:	<b>Bestelwagen</b>	Kleur koetswerk:	<b>Wit</b>
Versnelling:	<b>MAN 5 VIT</b>	Type lak:	<b>Uni</b>
Transmissie:	<b>Voor</b>	Velgen zomer:	<b>Staal</b>
Brandstof:	<b>Diesel</b>	Oliepeil:	<b>OK</b>
Werkende Accu:	<b>Ja</b>	Parkeerplaats:	<b>2827</b>
Aantal deuren:	<b>5</b>		
Aantal zetels:	<b>2</b>		
Aantal hoofdsteunen:	<b>2</b>		
Velgen zomer:	<b>Staal</b>		
Categorie:	<b>Lichte Vrachtwagen</b>		
Oliepeil:	<b>OK</b>		

**Opties**

Radio CD	
Elect. ramen V	
Type koplampverlichting	<b>Halogeen koplampverlichting</b>
Type zetelbekleding	<b>Zetelbekleding stof</b>
Type airco	<b>Airco manueel</b>

**Beperkte technische diagnose**

Airco werkend	<b>OK</b>	Werkende Accu	<b>Ja</b>
Banden slijtageprofiel	<b>OK</b>	Geluid motor	<b>OK</b>
Stationair draaien	<b>OK</b>	Koppeling test	<b>OK</b>
Vlot starten motor	<b>OK</b>	Ruitenwisservloeistof niveau	<b>OK</b>
Rookontwikkeling	<b>OK</b>	Verlichting	<b>OK</b>
Bediening versnellingsbak	<b>OK</b>	Ruitenwissers	<b>OK</b>
Handrem	<b>OK</b>		

**Slijtageniveau**

195/65/15/91 T Staal				
Zomerbanden:	V L	Michelin: 2 mm	V R	Michelin: 2 mm
	A L	Michelin: 4 mm	A R	Michelin: 4 mm

**Hulpmateriaal**

Reservewiel	<b>Ja</b>	Krik	<b>Ja</b>
-------------	-----------	------	-----------

Total cost ex VAT	757,41
-------------------	--------

Vleugel V R, Kras(sen), LI - Herstellen en schilderen (compleet)	165,13
--	--------

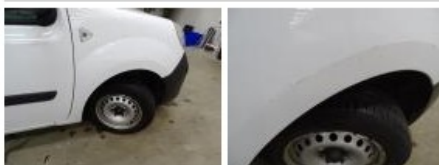

Vleugel A L, Kras(sen), LI - Herstellen en schilderen (compleet)	231,15
--	--------



Vleugel A L, Deuk(en), Aanvaardbaar	0,00
-------------------------------------	------

No pictures to display

Dak, Deuk(en) en kras(sen), LI - Herstellen en schilderen (compleet)	361,13
--	--------



Deur V R, Deuk(en), Aanvaardbaar

0,00

*No pictures to display*