Renault Megane Grandtour ENERGY ...

Kraftstoff	Diesel
Fahrzeug-Art	Gebrauchtfahrzeug
Fahrzeug-Kategorie	Kombi
Erstzulassung	11/2014
HU	00/0
AU	00/2017
Kilometerstand	55389
Leistung	96 kW / 131 PS
Hubraum	1598 ccm
trim	Leder
Interne Nummer	2290405
Letzter Service	01.01.1900

Wichtige Ausstattung

- 5-türig
- 6-Gang Getriebe
- Fahrerairbag
- Euro6
- Klimaautomatik
- Navigation

Weitere Ausstattung

- Einparkhilfe
- Antriebsschlupfregelung
- Fensterheber elektrisch 2-fach
- Radio
- Zentralverriegelung
- Tempomat
- ABS
- ESP
- Sitzheizung Vordersitze
- Servolenkung
- Kopfstützen im Fonds
- Sitzbank hinten geteilt

Emissionswerte

Verbrauch kombiniert:	4,0 l/100 km	CO2 kombiniert:	104 g/km
Verbrauch innerorts:	4,5 l/100 km	KFZ-Steuer:	170,00 EUR
Verbrauch außerorts:	3,7 l/100 km		

Bemerkung

ID=2290405 FARBE: POLSTERUNG: Leder anthrazit/hell SONDERZUBEHÖR: Spurhalte Assistent, Lederpolsterung, Multimediasystem R-Link SERIENZUBEHÖR: Airbag, Airbag, Airbag, Rückspiegel elektrisch verstellbar, beheizt, Rückspiegel elektrisch verstellbar, beheizt, Drehzahlmesser, Felgen-Sonderausführung, Schaltgetriebe, Heckscheibenwischer, Kopfstützen, Kopfstützen, Halogen-Zusatz-Scheinwerfer, Rückspiegel elektrisch verstellbar, beheizt, Zentralverriegelung, Zentralverriegelung, Felgen-Sonderausführung, Rücksitzbank geteilt, Servolenkung, Wegfahrsperrung WEITERE INFORMATIONEN: Detaillierte Informationen, Gutachten sowie mehr Bilder unter www.arval-autoforum.de

Sommerreifen

Marke / Profiltiefe: VL: Continental / 6mm
HL: Continental / 8mm

VR: Continental / 6mm
HR: Continental / 8mm

Bereifung: 205/0R17 - SpeedIndex: V

Winterreifen

Marke / Profiltiefe: VL: Michelin / 5mm
HL: Michelin / 7mm

VR: Michelin / 5mm
HR: Michelin / 7mm

Bereifung: 205/0R16 - SpeedIndex: H - montiert

Schäden

Dachsäule L - Kratzer - Polieren - Kosten: 30,00 EUR

Kofferraumdeckel - Delle(n) - Instandsetzen + lackieren - Kosten: 266,48 EUR
- 2x30, Heckklappe oben

Nachgutachten - Verschmutzt - Reinigen - Kosten: 42,00 EUR

Felge Alu HR poliert - Kratzer - Smart repair - Kosten: 100,00 EUR
- S

Seitenwand HR - Kratzer - Lackieren - Kosten: 381,95 EUR

Tür Hinten R - Kratzer - Lackieren - Kosten: 362,33 EUR

Tür Vorne R - Kratzer - Polieren - Kosten: 30,00 EUR

Kotflügel Vorne L - Kratzer - Lackieren - Kosten: 264,79 EUR

Tür Vorne L - Kratzer - Polieren - Kosten: 30,00 EUR

Tür Hinten L - Kratzer - Polieren - Kosten: 30,00 EUR

Kofferraumdeckel - Kratzer - Polieren - Kosten: 30,00 EUR

HU/AU - Fehlt - E - Ersetzen - Kosten: 72,00 EUR

Gesamtkosten: 1.639,55 EUR

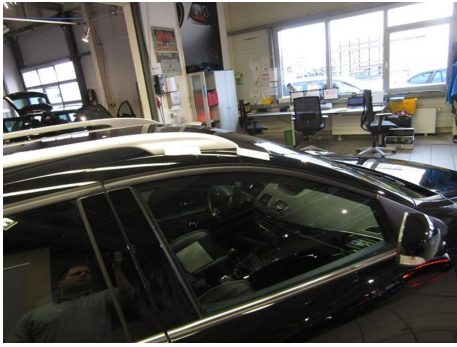

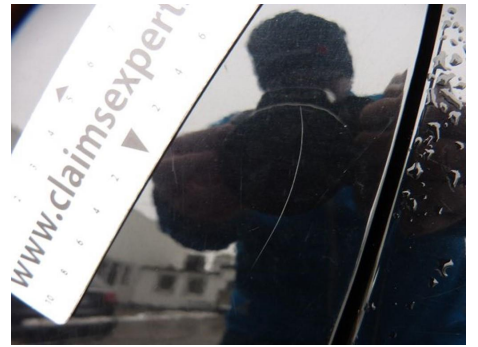

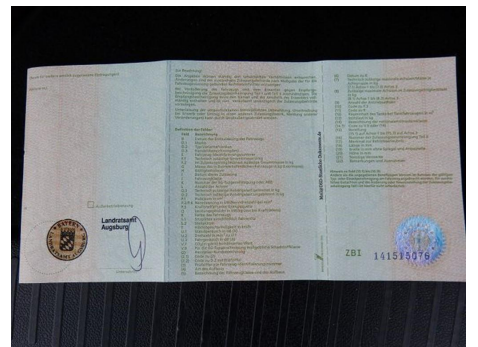
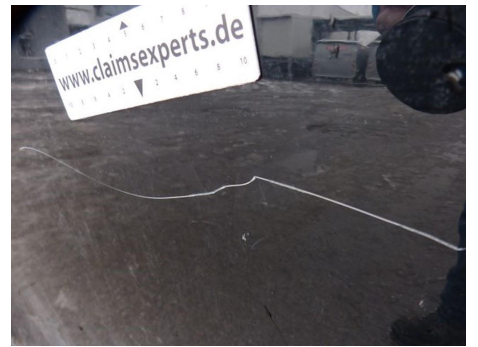

Zulassungsbescheinigung Teil I

A-K-0-331/14-00044

SENA INTERNATIONAL GMBH

0312017 GERSTHOFEN 27.11.2014

27.11.2014	3333	AZ16001013	00	01	000604000	300
M1	1AC		04058		1304	
1F5K2N2651630188			1468	1522	01395	
SCHALE			0104	00070	011	
SZNA			0104	00185	1885	
SZNA06			01040	00900		
MEGANE			01040	00660	071	
RENAULT JP			015	03000		
FZ Z.BERE.BEF.B.8 SPL			01500	0665	6	11
SOMEL AND GORE			20555 R18 9131			
71500071802013803			20555 R18 9131			
ELFORD/PC/AL/111						
DIESEL						
1000						
WWW.ANKLT.80TGABE181LIFE PM 8 AB TAG ERSTZUL*TECH-N-Z						
3L 2GS MASSE 0 25,00 COMBINATION 0 1800000 TUM 2UR 0M000						
DRINKLASSE 27.11.2014*						