



BMW 3: 1EGK373

| | | | |
|----------------------|--------------------------|------------------|-----------------------------|
| Onderstelnummer: | WBA3K11010F188923 | Versie: | 3 TOURING 318d 136PK |
| 1ste ingebruikname: | 26/11/2012 | Fiscale PK: | |
| Expertise Mileage: | 100163 | KW: | 100 |
| Type koetswerk: | Break | Kleur koetswerk: | Zwart |
| Versnelling: | MAN 6 VIT | Type lak: | Metaal |
| Transmissie: | Achter | Velgen zomer: | Aluminium |
| Brandstof: | Diesel | Oliepeil: | OK |
| Werkende Accu: | Ja | Parkeerplaats: | 2431 |
| Aantal deuren: | 5 | | |
| Aantal zetels: | 5 | | |
| Aantal hoofdsteunen: | 5 | | |
| Velgen zomer: | Aluminium | | |
| Categorie: | Personenwagen | | |
| Oliepeil: | OK | | |

Opties

| | |
|-------------------------|------------------------------------|
| Radio CD | Centrale armsteun V |
| Elect. ramen V | Hoedenplank/rolhoes |
| Elect. ramen A | Parkeersensoren achteraan |
| Snelheidsregelaar | |
| Stuur multifunctioneel | |
| Radio multimedia | |
| Type koplampverlichting | Halogeen koplampverlichting |
| Type GPS | GPS groot scherm kleur |
| Type zetelbekleding | Zetelbekleding leder |
| Type airco | Airco automatisch |

Beperkte technische diagnose

| | | | |
|---------------------------|-----------|------------------------------|-----------|
| Airco werkend | OK | Werkende Accu | Ja |
| Banden slijtageprofiel | OK | Geluid motor | OK |
| Stationair draaien | OK | Koppeling test | OK |
| Vlot starten motor | OK | Ruitenwisservloeistof niveau | OK |
| Rookontwikkeling | OK | Verlichting | OK |
| Bediening versnellingsbak | OK | Ruitenwissers | OK |
| Handrem | OK | | |

Slijtageniveau

| | | | | |
|--------------|------------------------------------|--------------------------|-----|--------------------------|
| | 205/60/16/92 W Licht metaal | | | |
| Zomerbanden: | V L | Continental: 3 mm | V R | Continental: 3 mm |
| | A L | Continental: 3 mm | A R | Continental: 3 mm |

Hulpmateriaal

Runflat **Ja**

| | |
|---|--------|
| Total cost ex VAT | 486,60 |
| Bumper A, Kras(sen), LI - Herstellen en schilderen (compleet) | 211,80 |



| | |
|---|--------|
| Bumper V, Kras(sen), LI - Herstellen en schilderen (compleet) | 211,80 |
|---|--------|



| | |
|--|-------|
| Vleugel V L, Deuk(en), PDR - Uitdeuken z. schilderen | 63,00 |
|--|-------|

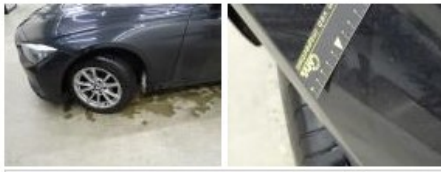

Vleugel A R, Kras(sen), Aanvaardbaar

0,00

No pictures to display