



## VOLKSWAGEN SHARAN: 1FSI086

|                                |                          |                  |                     |
|--------------------------------|--------------------------|------------------|---------------------|
| Onderstelnummer:               | <b>WVWZZZ7NZEV010166</b> | Versie:          |                     |
| 1ste ingebruikname:            |                          | Fiscale PK:      |                     |
| Expertise Mileage:             | <b>168915</b>            | KW:              | <b>100</b>          |
| Type koetswerk:                | <b>MPV</b>               | Kleur koetswerk: | <b>Donker Blauw</b> |
| Versnelling:                   | <b>MAN 6 VIT</b>         | Type lak:        | <b>Metaal</b>       |
| Transmissie:                   |                          | Velgen zomer:    | <b>Staal</b>        |
| Brandstof:                     | <b>Diesel</b>            | Oliepeil:        | <b>OK</b>           |
| Werkende Accu:                 | <b>Ja</b>                | Parkeerplaats:   | <b>4307</b>         |
| Aantal deuren:                 | <b>5</b>                 |                  |                     |
| Aantal zetels:                 | <b>7</b>                 |                  |                     |
| Aantal hoofdsteunen:           | <b>7</b>                 |                  |                     |
| Velgen zomer:                  | <b>Staal</b>             |                  |                     |
| Categorie:                     | <b>Personenwagen</b>     |                  |                     |
| Oliepeil:                      | <b>OK</b>                |                  |                     |
| Inschrijvingsbewijs deel Auto: | <b>Ja</b>                |                  |                     |

## Opties

|                         |                                    |                     |
|-------------------------|------------------------------------|---------------------|
| Radio CD                |                                    | Centrale armsteun V |
| Elect. ramen V          |                                    | Hoedenplank/rolhoes |
| Elect. ramen A          |                                    |                     |
| Stuur multifunctioneel  |                                    |                     |
| Type koplampverlichting | <b>Halogeen koplampverlichting</b> |                     |
| Type GPS                | <b>GPS groot scherm kleur</b>      |                     |
| Type zetelbekleding     | <b>Zetelbekleding stof</b>         |                     |
| Type airco              | <b>Airco automatisch</b>           |                     |

## Beperkte technische diagnose

|                           |           |                              |           |
|---------------------------|-----------|------------------------------|-----------|
| Airco werkend             | <b>OK</b> | Werkende Accu                | <b>Ja</b> |
| Banden slijtageprofiel    | <b>OK</b> | Geluid motor                 | <b>OK</b> |
| Stationair draaien        | <b>OK</b> | Koppeling test               | <b>OK</b> |
| Vlot starten motor        | <b>OK</b> | Ruitenwisservloeistof niveau | <b>OK</b> |
| Rookontwikkeling          | <b>OK</b> | Verlichting                  | <b>OK</b> |
| Bediening versnellingsbak | <b>OK</b> | Ruitenwissers                | <b>OK</b> |
| Handrem                   | <b>OK</b> |                              |           |

## Slijtageniveau

|              |                             |                  |     |                  |
|--------------|-----------------------------|------------------|-----|------------------|
|              | <b>205/60/16/92 H Staal</b> |                  |     |                  |
| Zomerbanden: | V L                         | Michelin: 4 mm   | V R | Michelin: 4 mm   |
|              | A L                         | Vredestein: 5 mm | A R | Vredestein: 5 mm |

## Hulpmateriaal

|                                   |         |
|-----------------------------------|---------|
| Total cost ex VAT                 | 1514,62 |
| Deur A R, Kras(sen), Aanvaardbaar | 0,00    |

No pictures to display

|                           |       |
|---------------------------|-------|
| Interieur, Vuil, Reinigen | 48,00 |
|---------------------------|-------|



|  |       |
|--|-------|
| Wieldeksel V R, Ontbreekt, E - Vervangen | 36,00 |
|--|-------|



|   |        |
|---|--------|
| Bumper A, Kras(sen), LI - Herstellen en schilderen (compleet) | 254,16 |
|---|--------|



Dak, Hagelschade, PDR - Uitdeuken z. schilderen (hagelschade) 250,00



Voorruit, Hersteld, Aanvaardbaar 0,00

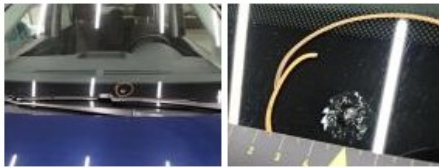

Velg staal V R, Beschadigd, Smartrepair 24,00



Vleugel V L, Deuk(en), LI - Herstellen en schilderen (compleet) 264,21



Bumper V, Kras(sen), LI - Herstellen en schilderen (compleet) 254,16

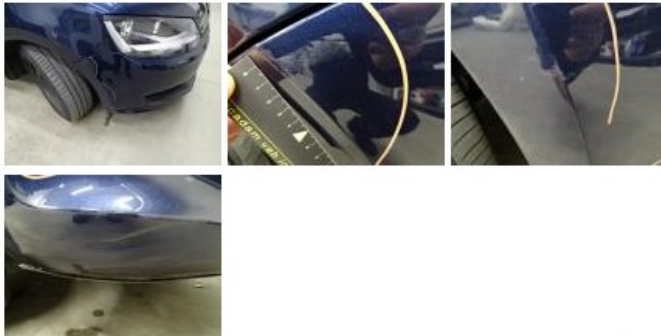

Motorkap, Deuk(en) en kras(sen), LI - Herstellen en schilderen (compleet) 348,09

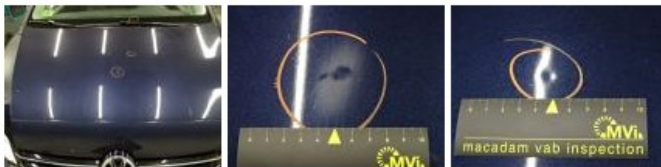

Wieldeksel A L, Kras(sen), E - Vervangen 36,00

