



PEUGEOT 508: 1KJN670

Onderstelnummer:	VF38DAHRMFL021870	Versie:	2.0 BLUEHDI 110KW S/S ALLURE
1ste ingebruikname:	12/05/2015	Fiscale PK:	
Expertise Mileage:	68476	KW:	110
Type koetswerk:	Berline	Kleur koetswerk:	Donker Grijs
Versnelling:	MAN 6 VIT	Type lak:	Metaal
Transmissie:	Voor	Velgen zomer:	Aluminium
Brandstof:	Diesel	Oliepeil:	OK
Werkende Accu:	Ja	Parkeerplaats:	3526
Aantal deuren:	4		
Aantal zetels:	5		
Aantal hoofdsteunen:	5		
Velgen zomer:	Aluminium		
Categorie:	Personenwagen		
Oliepeil:	OK		
Inschrijvingsbewijs deel Auto:	Ja		

Opties

Radio CD	Centrale armsteun V
Elect. ramen V	Parkeersensoren achteraan
Elect. ramen A	
Snelheidsregelaar	
Stuur multifunctioneel	
Type koplampverlichting	Halogeen koplampverlichting
Type GPS	GPS groot scherm kleur
Type zetelbekleding	Zetelbekleding half-leder
Type airco	Airco automatisch
Head-up Display	
Sport zetels	

Beperkte technische diagnose

Airco werkend	OK	Werkende Accu	Ja
Banden slijtageprofiel	OK	Geluid motor	OK
Stationair draaien	OK	Koppeling test	OK
Vlot starten motor	OK	Ruitenwisservloeistof niveau	OK
Rookontwikkeling	OK	Verlichting	OK
Bediening versnellingsbak	OK	Ruitenwissers	OK
Handrem	OK		

Slijtageniveau

215/55/17/98 W Licht metaal				
Zomerbanden:	V L	Michelin: 4 mm	V R	Michelin: 4 mm
	A L	Michelin: 4 mm	A R	Michelin: 4 mm

Hulpmateriaal

Noodwiel	Ja	Krik	Ja
----------	-----------	------	-----------

Total cost ex VAT 878,50

Vleugel A L, Deuk(en) en kras(sen), LI - Herstellen en schilderen (compleet) 308,20

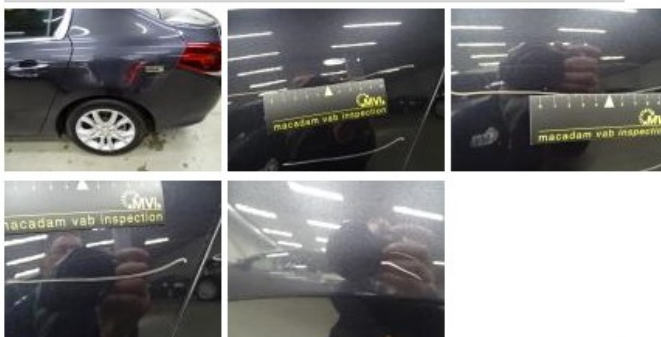

Drempel buit. R, Kras(sen), LI - Herstellen en schilderen (compleet) 310,50

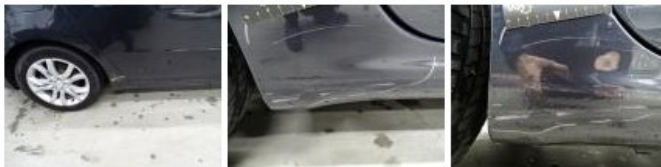

Bumper A, Kras(sen), LI - Herstellen en schilderen (compleet) 211,80



Interieur, Vuil, Reinigen 48,00



Velg alu V R, Kras(sen), Aanvaardbaar 0,00

No pictures to display

Velg alu V L, Kras(sen), Aanvaardbaar 0,00

No pictures to display