Opel Zafira Tourer 2.0 CDTI

Kraftstoff	Diesel
Fahrzeug-Art	Gebrauchtfahrzeug
Fahrzeug-Kategorie	Kombi
Erstzulassung	09/2013
HU	00/2016
AU	00/2016
Kilometerstand	50809
Leistung	96 kW / 131 PS
Hubraum	1956 ccm
Farbe	Plat.Anthr./RoGrey/0J:silbergr Metallic
trim	Velours
Interne Nummer	2176483
Letzter Service	01.01.1900

Wichtige Ausstattung

- 5-türig
- 6-Gang Getriebe
- Fahrerairbag
- Euro5
- Klimaautomatik
- Radionavigation

Weitere Ausstattung

- Einparkhilfe
- ABS
- ESP
- Freisprecheinrichtung□□
- Colorverglasung
- Kopfstützen im Fond
- Heckrollo
- Antriebsschlupfregelung
- Fensterheber elektrisch 2-fach
- Radio
- Servolenkung
- Tempomat

Emissionswerte

Verbrauch kombiniert:	5,1 l/100 km	CO2 kombiniert:	134 g/km
Verbrauch innerorts:	6,2 l/100 km	KFZ-Steuer:	238,00 EUR
Verbrauch außerorts:	4,4 l/100 km		

Bemerkung

ID=2176483 SONDERZUBEHÖR: Felgen-Sonderausführung, Flex-Fix Fahrradträger-System, Radio: Navi 900 Europa, Freisprecheinrichtung, Sitze: Lounge-Sitzsystem, in der 2. Sitz, Colorglas, Solar Protect-Wärmeschutzverglasung, Halogen-Zusatz-Scheinwerfer, Sicherheitsnetz für Gepäckraum, Sonnenschutzrollo, Fußraummatten, Velours, 4- teilig SERIENZUBEHÖR: Airbag, Airbag, Airbag, Airbag, Rückspiegel elektrisch verstellbar, beheizt, Drehzahlmesser, Schaltgetriebe, Heckscheibenwischer, Kopfstützen, Kopfstützen, Servolenkung, Colorglas, Zentralverriegelung WEITERE INFORMATIONEN: Detaillierte Informationen, Gutachten sowie mehr Bilder unter www.arval-autoforum.de

Sommerreifen

Marke / Profiltiefe: VL: Bridgestone / 4mm VR: Bridgestone / 4mm
HL: Bridgestone / 6mm HR: Bridgestone / 6mm
Bereifung: 235/0R18 - SpeedIndex: W

Winterreifen

Marke / Profiltiefe: VL: Continental / 7mm VR: Continental / 5mm
HL: Continental / 7mm HR: Continental / 6mm
Bereifung: 225/0R17 - SpeedIndex: H - montiert

Schäden

Seitenwand HR - erhöhte Lackschicht - Keine Reparatur - Kosten: 0,00 EUR
Tür Hinten R - erhöhte Lackschicht - Keine Reparatur - Kosten: 0,00 EUR
Tür Vorne R - erhöhte Lackschicht - Keine Reparatur - Kosten: 0,00 EUR
Kofferraumdeckel - Kratzer - Polieren - Kosten: 30,00 EUR
Felge Alu HR - Kratzer - Smart repair - Kosten: 70,00 EUR
- S
Felge Alu VL - Kratzer - Smart repair - Kosten: 70,00 EUR
- S
Felge Alu VR - Kratzer - Smart repair - Kosten: 70,00 EUR
- S
Stossfänger H - Kratzer - Lackieren - Kosten: 412,36 EUR
Stossfänger V - Kratzer - Lackieren - Kosten: 390,85 EUR
Abdeckung Aussenspiegel L - Kratzer - E - Ersetzen - Kosten: 216,00 EUR
- Unlackierte Abdeckung, nur Kompletter Aussenspiegel
Abdeckung Aussenspiegel L - Kratzer - - Kosten: 119,00 EUR
- Abdeckung
Tür Vorne L - Kratzer - Polieren - Kosten: 30,00 EUR
Tür Hinten L - Kratzer - Gebrauchsspur - Kosten: 0,00 EUR
Seitenwand HL - Kratzer - Polieren - Kosten: 30,00 EUR
Motorhaube - Delle(n) - Kalt drücken / SR - Kosten: 245,00 EUR
- 8X40
Letzte Inspektion - Fehlt - Ausführen - Kosten: 764,06 EUR

Gesamtkosten: 2.447,27 EUR

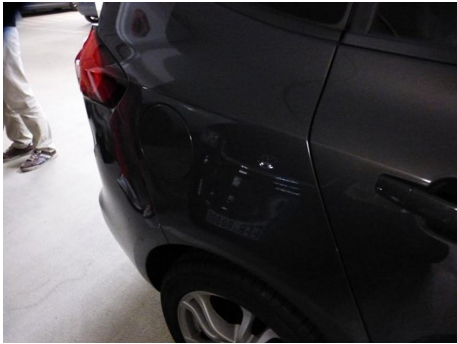

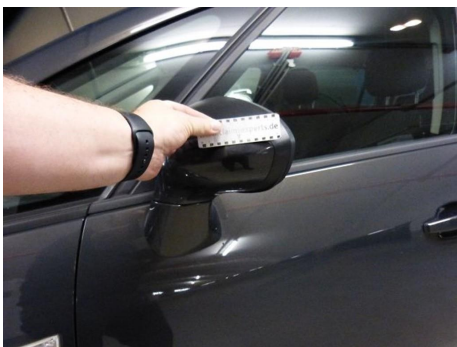
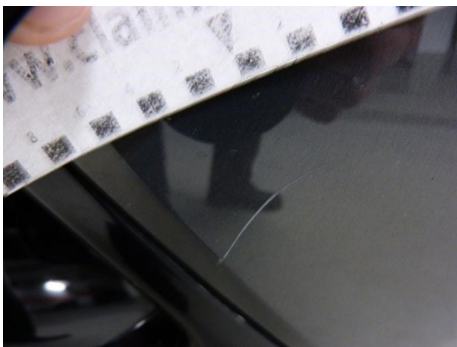
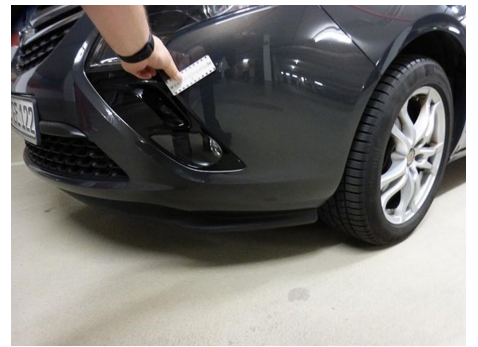
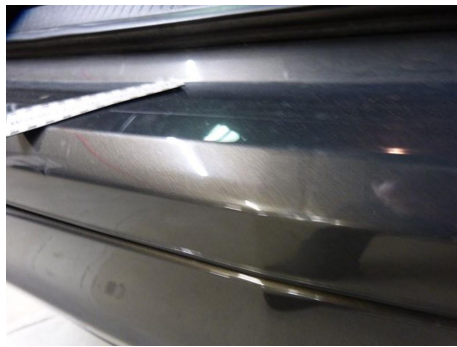
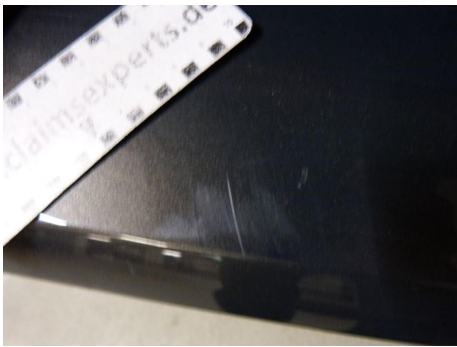
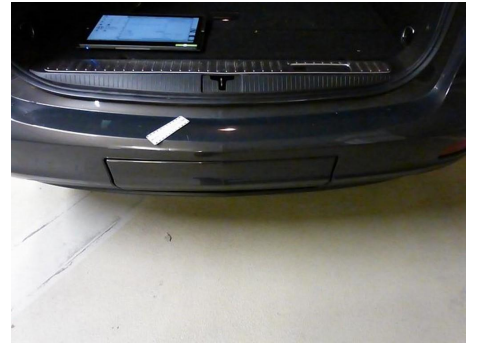

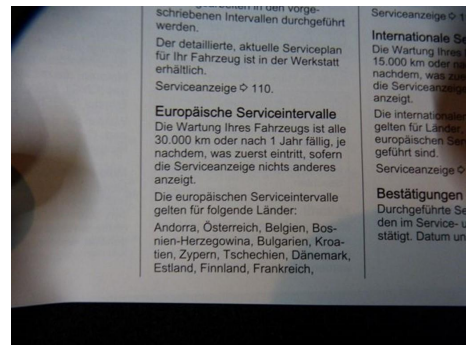
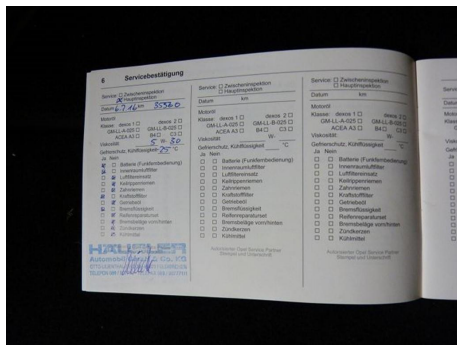

schriebenen Intervallen durchgeführt werden.
Der detaillierte, aktuelle Serviceplan für Ihr Fahrzeug ist in der Werkstatt erhältlich.
Serviceanzeige ◊ 110.

Europäische Serviceintervalle
Die Wartung Ihres Fahrzeugs ist alle 30.000 km oder nach 1 Jahr fällig, je nachdem, was zuerst eintritt, sofern die Serviceanzeige nichts anderes anzeigt.

Die europäischen Serviceintervalle gelten für folgende Länder:
Andorra, Österreich, Belgien, Bosnien-Herzegowina, Bulgarien, Kroatien, Zypern, Tschechien, Dänemark, Estland, Finnland, Frankreich,

Serviceanzeige ◊ 110
Die Wartung Ihres Fahrzeugs ist alle 15.000 km oder nach 6 Monaten fällig, je nachdem, was zuerst eintritt, sofern die Serviceanzeige nichts anderes anzeigt.

Internationale Serviceintervalle
Die internationalen Serviceintervalle gelten für Länder, die nicht in der Liste der europäischen Serviceintervalle aufgeführt sind.

Serviceanzeige ◊ 110
Die internationalen Serviceintervalle gelten für folgende Länder:
Australien, Brasilien, Kanada, Mexiko, Neuseeland, Südafrika, Thailand, USA, Venezuela.

Bestätigungen
Durchgeführte Servicearbeiten sind im Servicebestätigungsbogen zu bestätigen. Datum und Unterschrift des Werkstattmeisters sind anzugeben.