

---

# Audi A5 2.0 TDI Sportback (clean...

Kraftstoff	<b>Diesel</b>
Fahrzeug-Art	<b>Gebrauchtfahrzeug</b>
Fahrzeug-Kategorie	<b>Sportwagen / Coupé</b>
Erstzulassung	<b>11/2014</b>
HU	<b>00/0</b>
AU	<b>00/2017</b>
Kilometerstand	<b>64670</b>
Leistung	<b>140 kW / 190 PS</b>
Hubraum	<b>1968 ccm</b>
trim	<b>Leder</b>
Interne Nummer	<b>2258250</b>
Letzter Service	<b>01.01.1900</b>

## Wichtige Ausstattung

- 5-türig
- 6-Gang Getriebe
- Fahrerairbag
- Navigation mit Bildschirm
- Euro6
- Klimaautomatik
- Komfortsitze elektr.

## Weitere Ausstattung

- Xenonscheinwerfer
- Einparkhilfe
- Regensensor
- ABS
- ESP
- Fensterheber elektrisch 2-fach
- Bluetooth Freisprecheinrichtung
- Radio
- Wegfahrsperre
- Colorverglasung
- Servolenkung
- Sportfahrwerk
- Bordcomputer/ Reiserechner
- Sitzbank hinten geteilt
- Mittelarmlehne
- Lichtautomatik
- Tagfahrlicht
- adaptives Kurvenlicht
- Antriebsschlupfregelung
- Differential-Sperre
- Sitzheizung Vordersitze
- Multifunktionslenkrad
- Radio/MP3
- Außentemperaturanzeige
- Spiegel automatisch abblendbar
- Kopfstützen im Fond
- Scheinwerferreinigung
- Tempomat
- Sportsitze
- Sport-Paket

## Emissionswerte

<b>Verbrauch kombiniert:</b>	<b>4,6 l/100 km</b>
Verbrauch innerorts:	5,5 l/100 km
Verbrauch außerorts:	4,0 l/100 km

<b>CO2 kombiniert:</b>	<b>119 g/km</b>
KFZ-Steuer:	238,00 EUR

---

## Bemerkung

ID=2258250 FARBE: POLSTERUNG: SONDERZUBEHÖR: Felgen-Sonderausführung, Innendekor Holz usw., Paket: S line Sportpaket, Sportfahrwerk, Sportpaket, Sportsitze, Bluetooth Schnittstelle, Multifunktionslenkrad, Paket: Infotainmentpaket, Polster - Teilleder, Polster - Velours/Alcantara, Felgen-Sonderausführung, Scheinwerfer-Waschanlage, Paket S line selection i.V. S line Sport, Sportpaket, Tagfahrlicht, Elektr. Sitzeinstellung, Sitze, Vordersitze elektr. i.V. S line P, MMI Navigation Plus, mp3, Verglasung: Scheiben abgedunkelt, Kurvenlicht/Abbiegelicht, adaptive light, Rückspiegel elektrisch verstellbar, beheizt, Außensp. ele. anklap. u. aut. abblendend, Innenspiegel, automatisch abblendend, Audi drive select, Mittelarmlehne vorn, Lichtsensor, Regensensor, Fernlichtassistent, Licht- und Regensens, Paket: Lichtpaket, Multifunktionslenkrad, Anfahrassistent, Innendekor Holz usw., Entfall Technologie Schriftzug, Lackierung: Uni, Paket: S line Exterieurpaket i.V.m. S l., Felgen-Sonderausführung, Sportfahrwerk, Sportfahrwerk, Sportfahrwerk S line, Sportfahrwerk, Bluetooth Schnittstelle, Telefonzubehör: Bluetooth Schnittstelle, Entfall Fahrzeugschriftzug SERIENZUBEHÖR: Airbag, Airbag, Airbag, Innendekor Holz usw., Rückspiegel elektrisch verstellbar, beheizt, Außenthermometer, Innendekor Holz usw., Drehzahlmesser, Sperrdifferential, Bordcomputer, Schaltgetriebe, Kopfstützen, Halogen-Zusatz-Scheinwerfer, Felgen-Sonderausführung, Rücksitzbank geteilt, Servolenkung, Wegfahrsperr, Colorglas, Zentralverriegelung WEITERE INFORMATIONEN.: Elektrische Sitze  
Detaillierte Informationen, Gutachten sowie mehr Bilder unter [www.arval-autoforum.de](http://www.arval-autoforum.de)

## Winterreifen

Marke / Profiltiefe:

VL: Dunlop / 7mm

VR: Dunlop / 7mm

HL: Dunlop / 7mm

HR: Dunlop / 7mm

Bereifung: 225/0R17 - SpeedIndex: H - montiert

## Schäden

Kofferraumdeckel - Kratzer - Polieren - Kosten: 30,00 EUR

Dach - erhöhte Lackschicht - Keine Reparatur - Kosten: 0,00 EUR

Seitenwand HR - erhöhte Lackschicht - Keine Reparatur - Kosten: 0,00 EUR

Seitenwand HL - erhöhte Lackschicht - Keine Reparatur - Kosten: 0,00 EUR

Tür Vorne R - erhöhte Lackschicht - Keine Reparatur - Kosten: 0,00 EUR

Tür Hinten R - erhöhte Lackschicht - Keine Reparatur - Kosten: 0,00 EUR

Tür Vorne L - erhöhte Lackschicht - Keine Reparatur - Kosten: 0,00 EUR

Tür Hinten L - erhöhte Lackschicht - Keine Reparatur - Kosten: 0,00 EUR

Kotflügel Vorne R - erhöhte Lackschicht - Keine Reparatur - Kosten: 0,00 EUR

Kotflügel Vorne L - erhöhte Lackschicht - Keine Reparatur - Kosten: 0,00 EUR

Kofferraumdeckel - erhöhte Lackschicht - Keine Reparatur - Kosten: 0,00 EUR

Motorhaube - erhöhte Lackschicht - Keine Reparatur - Kosten: 0,00 EUR

Felge Alu HR - Kratzer - Smart repair - Kosten: 70,00 EUR

- W

Einstiegschweller/Verkleidung H R - Kratzer - Smart repair - Kosten: 149,00 EUR

Tür Hinten R - Kratzer - Polieren - Kosten: 30,00 EUR

Felge Alu VR - Kratzer - Smart repair - Kosten: 70,00 EUR

- W

Kotflügel Vorne R - Kratzer - Polieren - Kosten: 30,00 EUR

Tür Hinten L - Delle - Instandsetzen + lackieren - Kosten: 386,63 EUR

Seitenwand HL - Kratzer - Lackieren - Kosten: 388,66 EUR

Stossfänger V - Kratzer - Lackieren - Kosten: 421,24 EUR

Reifen - Fehlt - E - Ersetzen - Kosten: 1.592,00 EUR

- Sommerradsatz

Nachgutachten - Verschmutzt - Reinigen - Kosten: 42,00 EUR

**Gesamtkosten: 3.209,53 EUR**

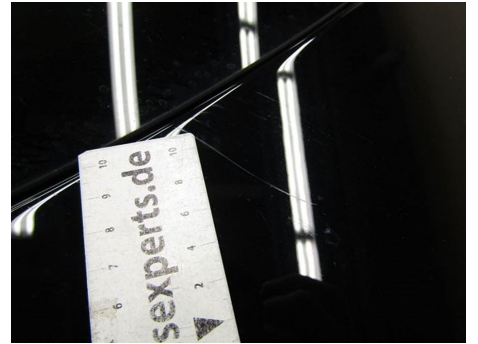















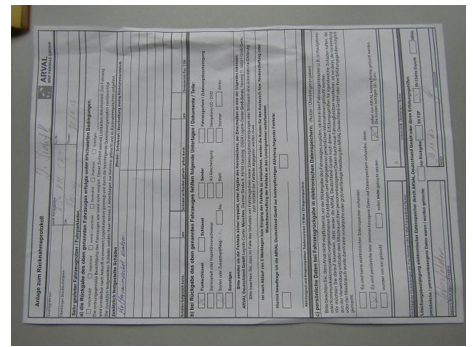

**Anlage zum Rücknahmeprotokoll** ARVAL  
BMW FINANCE GROUP

Leasingnummer: 10101010 mit Vertrag/Nr.: 10101010  
 Halbjährige Durchlaufzeit: 12 Monate / 12 Monate

Sehr geehrter Fahrzeugnutzer / Fahrparkhalter,  
 a) die Rückgabe des oben genannten Fahrzeuges erfolgte unter ersuchten Bedingungen.  
 einwandfrei  einwandlos  einwandlos  einwandlos  
 Die vorvertragliche Beschädigung des Fahrzeuges war soweit möglich, dieser Zustand wird mit Lichtbildern dokumentiert. Das Fahrzeug wird gemindert nach Ankauf in unserem Leasingbestand geringfügig und durch die beschriebenen Schadenregime nachbestellt.  
 Die zusätzlich festgestellten Schäden werden Ihnen binnen 2 Arbeitstagen zur Kenntnis gebracht und im Rücknahmeprotokoll festgehalten.

**festgestellte festgestellte Schäden** (Beschreibung / Beschreibung Anlage Rücknahmeprotokoll)  
Keine festgestellten Schäden

Schaden eingewirft durch: am 10.10.2024 Schaden an Kunden gestellt / gefügt durch: am 10.10.2024 Schaden Nr. 1 OK

b) Bei Rückgabe des oben genannten Fahrzeuges fehlen folgende Unterlagen / Dokumente / Teile:  
 Funktionsleitfaden  Schlüssel  Handbuch  Fahrzeugwert / Fahrzeugbescheinigung  
 Serviceheft oder Inspektionsheft  Halbeschere  Navigations-CD / DVD  
 Serien- oder Zusatzschlüssel  Alu  Stahl  Sommer  Winter  
 Sonstiges

Bitte senden sie die fehlende sicher verpackt, unter Angabe des Kennzeichens, per Einschreiben an eine der folgenden Adressen:  
 ARVAL Deutschland GmbH Logistik Center München, Casarstr. 11, 81874 Garching, ODEKA Logistik Center GmbH, Steinhilfstr. 11, 44221 Dorsten, ODEKA  
 Bitte beachten Sie: Bitte die Pakete nicht versenden, sondern nur an die oben genannten Adressen senden.