Renault Megane Grandtour ENERGY ...

Kraftstoff	Diesel
Fahrzeug-Art	Gebrauchtfahrzeug
Fahrzeug-Kategorie	Kombi
Erstzulassung	11/2014
HU	00/0
AU	00/2017
Kilometerstand	55389
Leistung	96 kW / 131 PS
Hubraum	1598 ccm
trim	Leder
Interne Nummer	2290405
Letzter Service	01.01.1900

Wichtige Ausstattung

- 5-türig
- 6-Gang Getriebe
- Fahrerairbag
- Euro6
- Klimaautomatik
- Navigation

Weitere Ausstattung

- Einparkhilfe
- Antriebsschlupfregelung
- Fensterheber elektrisch 2-fach
- Radio
- Zentralverriegelung
- Tempomat
- ABS
- ESP
- Sitzheizung Vordersitze
- Servolenkung
- Kopfstützen im Fond
- Sitzbank hinten geteilt

Emissionswerte

Verbrauch kombiniert:	4,0 l/100 km	CO2 kombiniert:	104 g/km
Verbrauch innerorts:	4,5 l/100 km	KFZ-Steuer:	170,00 EUR
Verbrauch außerorts:	3,7 l/100 km		

Bemerkung

ID=2290405 FARBE: POLSTERUNG: Leder anthrazit/hell SONDERZUBEHÖR: Spurhalte Assistent, Lederpolsterung, Multimediasystem R-Link SERIENZUBEHÖR: Airbag, Airbag, Airbag, Rückspiegel elektrisch verstellbar, beheizt, Rückspiegel elektrisch verstellbar, beheizt, Drehzahlmesser, Felgen-Sonderausführung, Schaltgetriebe, Heckscheibenwischer, Kopfstützen, Kopfstützen, Halogen-Zusatz-Scheinwerfer, Rückspiegel elektrisch verstellbar, beheizt, Zentralverriegelung, Zentralverriegelung, Felgen-Sonderausführung, Rücksitzbank geteilt, Servolenkung, Wegfahrsperrung WEITERE INFORMATIONEN: Detaillierte Informationen, Gutachten sowie mehr Bilder unter www.arval-autoforum.de

Sommerreifen

Marke / Profiltiefe: VL: Continental / 6mm VR: Continental / 6mm
HL: Continental / 8mm HR: Continental / 8mm
Bereifung: 205/0R17 - SpeedIndex: V

Winterreifen

Marke / Profiltiefe: VL: Michelin / 5mm VR: Michelin / 5mm
HL: Michelin / 7mm HR: Michelin / 7mm
Bereifung: 205/0R16 - SpeedIndex: H - montiert

Schäden

Dachsäule L - Kratzer - Polieren - Kosten: 30,00 EUR
Kofferraumdeckel - Delle(n) - Instandsetzen + lackieren - Kosten: 266,48 EUR
- 2x30, Heckklappe oben
Nachgutachten - Verschmutzt - Reinigen - Kosten: 42,00 EUR
Felge Alu HR poliert - Kratzer - Smart repair - Kosten: 100,00 EUR
- S
Seitenwand HR - Kratzer - Lackieren - Kosten: 381,95 EUR
Tür Hinten R - Kratzer - Lackieren - Kosten: 362,33 EUR
Tür Vorne R - Kratzer - Polieren - Kosten: 30,00 EUR
Kotflügel Vorne L - Kratzer - Lackieren - Kosten: 264,79 EUR
Tür Vorne L - Kratzer - Polieren - Kosten: 30,00 EUR
Tür Hinten L - Kratzer - Polieren - Kosten: 30,00 EUR
Kofferraumdeckel - Kratzer - Polieren - Kosten: 30,00 EUR
HU/AU - Fehlt - E - Ersetzen - Kosten: 72,00 EUR
Gesamtkosten: 1.639,55 EUR

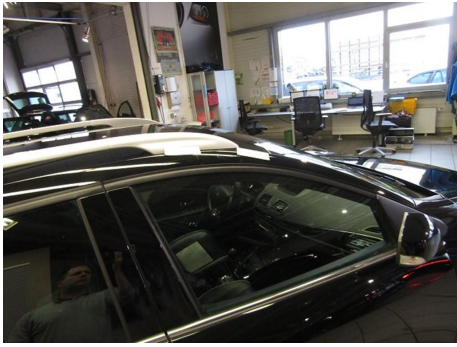

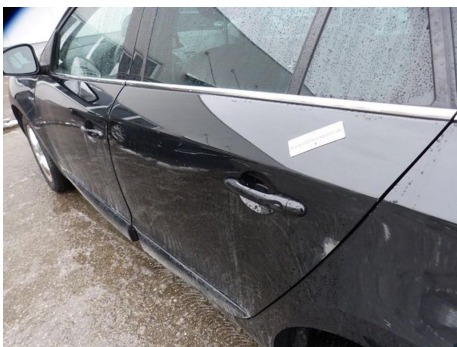

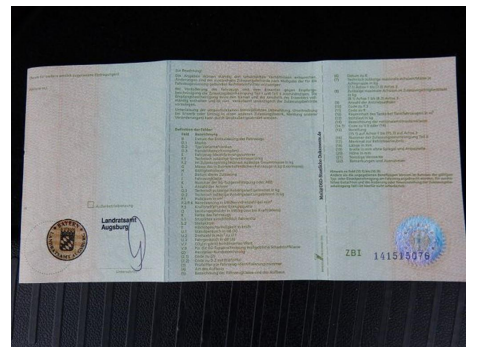
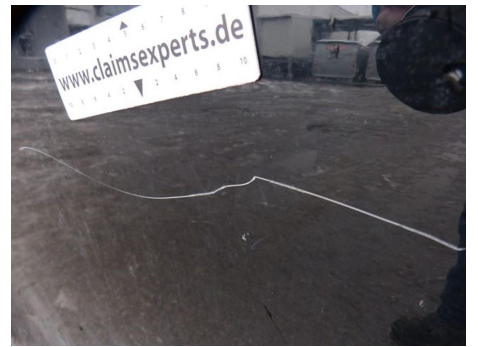

Zulassungsbescheinigung Teil I		27.11.2014		3333		AZ1600013		00		01		000604000		300	
MT	1AC	14688	1522	1304											
A-K-0-331/14-00044		MFKZNR0651630188		111		1468		1522		1304		00070		01395	
Renault		SCHALET				0104		001885		1		1885			
SCHNA		SCHNA06				01040		00090		071		071			
MEGANE		RENAULT JP				01500		0695		6		11			
FZ Z. PERB. BEF. B. 8 SPL		SCHNEIDER				20055		R18 0121		20055		R18 0121			
SCHNEIDER		71500071		1902013		860									
EUROCOM		EUROCOM		R11											
DIESEL		360		01608		1000		1000		1000		1000		1000	
WWW.ANKLT. BGTGABE181LIFE PM 8 AB TAG ERSTZUL. TECH-N.Z		ZUL. GES. MASSEN O. ZUS. COMBINATION. 3 INSKRIPTUM ZUR ERNEUERUNG		DIN-KLASSE: 37.11.2014											