Audi A5 2.0 TDI Sportback (clean...

Kraftstoff	Diesel
Fahrzeug-Art	Gebrauchtfahrzeug
Fahrzeug-Kategorie	Sportwagen / Coupé
Erstzulassung	11/2014
HU	00/0
AU	00/2017
Kilometerstand	64670
Leistung	140 kW / 190 PS
Hubraum	1968 ccm
trim	Leder
Interne Nummer	2258250
Letzter Service	01.01.1900

Wichtige Ausstattung

- 5-türig
- 6-Gang Getriebe
- Fahrerairbag
- Navigation mit Bildschirm
- Euro6
- Klimaautomatik
- Komfortsitze elektr.

Weitere Ausstattung

- Xenonscheinwerfer
- Einparkhilfe
- Regensensor
- ABS
- ESP
- Fensterheber elektrisch 2-fach
- Bluetooth Freisprecheinrichtung
- Radio
- Wegfahrsperre
- Colorverglasung
- Servolenkung
- Sportfahrwerk
- Bordcomputer/ Reiserechner
- Sitzbank hinten geteilt
- Mittelarmlehne
- Lichtautomatik
- Tagfahrlicht
- adaptives Kurvenlicht
- Antriebsschlupfregelung
- Differential-Sperre
- Sitzheizung Vordersitze
- Multifunktionslenkrad
- Radio/MP3
- Außentemperaturanzeige
- Spiegel automatisch abblendbar
- Kopfstützen im Fond
- Scheinwerferreinigung
- Tempomat
- Sportsitze
- Sport-Paket

Emissionswerte

Verbrauch kombiniert:	4,6 l/100 km
Verbrauch innerorts:	5,5 l/100 km
Verbrauch außerorts:	4,0 l/100 km

CO2 kombiniert:	119 g/km
KFZ-Steuer:	238,00 EUR

Bemerkung

ID=2258250 FARBE: POLSTERUNG: SONDERZUBEHÖR: Felgen-Sonderausführung, Innendekor Holz usw., Paket: S line Sportpaket, Sportfahrwerk, Sportpaket, Sportsitze, Bluetooth Schnittstelle, Multifunktionslenkrad, Paket: Infotainmentpaket, Polster - Teilleder, Polster - Velours/Alcantara, Felgen-Sonderausführung, Scheinwerfer-Waschanlage, Paket S line selection i.V. S line Sport, Sportpaket, Tagfahrlicht, Elektr. Sitzeinstellung, Sitze, Vordersitze elektr. i.V. S line P, MMI Navigation Plus, mp3, Verglasung: Scheiben abgedunkelt, Kurvenlicht/Abbiegelicht, adaptive light, Rückspiegel elektrisch verstellbar, beheizt, Außensp. ele. anklap. u. aut. abblendend, Innenspiegel, automatisch abblendend, Audi drive select, Mittelarmlehne vorn, Lichtsensor, Regensensor, Fernlichtassistent, Licht- und Regensens, Paket: Lichtpaket, Multifunktionslenkrad, Anfahrassistent, Innendekor Holz usw., Entfall Technologie Schriftzug, Lackierung: Uni, Paket: S line Exterieurpaket i.V.m. S l., Felgen-Sonderausführung, Sportfahrwerk, Sportfahrwerk, Sportfahrwerk S line, Sportfahrwerk, Bluetooth Schnittstelle, Telefonzubehör: Bluetooth Schnittstelle, Entfall Fahrzeugschriftzug SERIENZUBEHÖR: Airbag, Airbag, Airbag, Innendekor Holz usw., Rückspiegel elektrisch verstellbar, beheizt, Außenthermometer, Innendekor Holz usw., Drehzahlmesser, Sperrdifferential, Bordcomputer, Schaltgetriebe, Kopfstützen, Halogen-Zusatz-Scheinwerfer, Felgen-Sonderausführung, Rücksitzbank geteilt, Servolenkung, Wegfahrsperr, Colorglas, Zentralverriegelung WEITERE INFORMATIONEN.: Elektrische Sitze
Detaillierte Informationen, Gutachten sowie mehr Bilder unter www.arval-autoforum.de

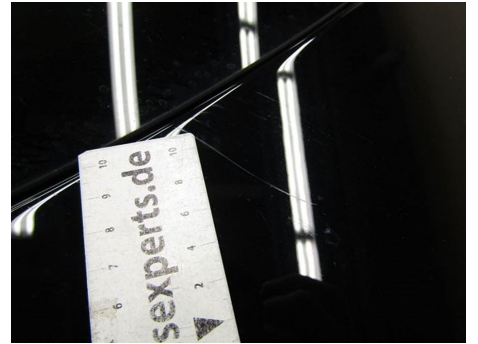

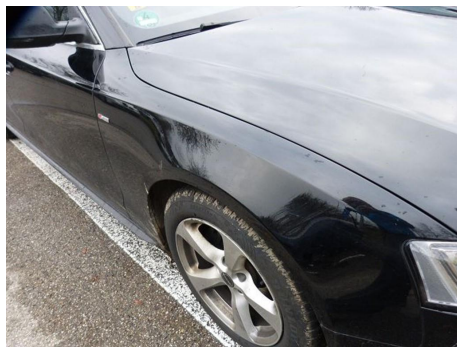

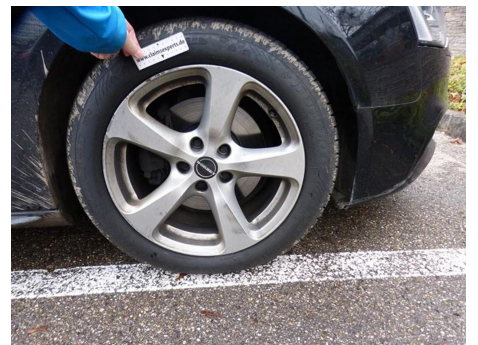



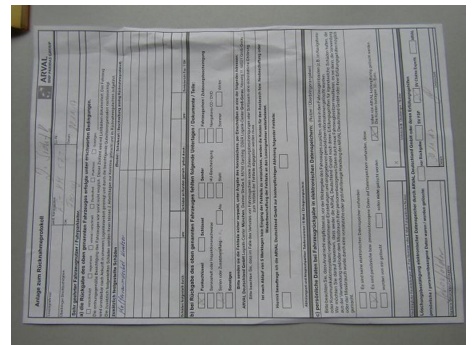

Anlage zum Rücknahmeprotokoll

ARVAL
BWP PARIBAS GROUP

Leasingnummer: 1010101010 mit Vertrag/Nr.: 1010101010
 Halbjährige Durchlaufzeit: 12 Monate / 12 Monate

Sehr geehrter Fahrzeugnutzer / Fahrparkhalter,
 a) die Rückgabe des oben genannten Fahrzeuges erfolgte unter ersuchten Bedingungen.
 einwandfrei einwandlos einwandlos einwandlos
 Die vorhin genannte Besichtigung des Fahrzeuges war soweit nicht möglich. Dieser Zustand wird mit Lichtbildern dokumentiert. Das Fahrzeug wird grundsätzlich nach Anruf in unserem Kundencenter gemäss den durch die beschriebenen Spätkostenregulator nachbestellt.
 Die zusätzlich festgestellten Schäden werden Ihnen binnen 2 Arbeitstagen zur Kenntnis gebracht und im Rücknahmeprotokoll festgehalten.

festgestellte festgestellte Schäden (Beschreibung / Beschreibung Anlage Rücknahmeprotokoll)

Keine festgestellten Schäden

Schaden eingetrifft durch: am Schaden an Kunden gestellt / gefügt durch: am Schaden Nr. 1 OK

b) Bei Rückgabe des oben genannten Fahrzeuges fehlen folgende Unterlagen / Dokumente / Teile:
 Funktionsheft Schlüssel Handzettel Fahrzeugheft / Fahrzeugbescheinigung
 Serviceheft oder Inspektionsheft Halbeschere Navigations-CD / DVD
 Serien- oder Zusatzschlüssel Alu Stahl Sommer Winter
 Sonstiges

Bitte senden sie die fehlende sicher verpackt, unter Angabe des Kennzeichens, per Einschreiben an eine der folgenden Adressen:
 ARVAL Deutschland GmbH Logistik Center München, Casarstr. 11, 81874 Garching, ODEK Logistik Center GmbH, Steiner 11, 84521 Gries, Oberbayern
 ARVAL Deutschland GmbH Logistik Center München, Casarstr. 11, 81874 Garching, ODEK Logistik Center GmbH, Steiner 11, 84521 Gries, Oberbayern