

---

# Mercedes-Benz E 300 T BlueTEC 7G...

Kraftstoff	Diesel
Fahrzeug-Art	Gebrauchtfahrzeug
Fahrzeug-Kategorie	Kombi
Erstzulassung	07/2013
HU	00/2016
AU	00/2016
Kilometerstand	82806
Leistung	170 kW / 231 PS
Hubraum	2987 ccm
Farbe	PALLADIUMSILBER - METALLICLACK
trim	Kunstleder
Interne Nummer	2163786

## Wichtige Ausstattung

- 5-türig
- Getriebe Automatik (7 Stufen)
- Fahrerairbag
- Euro6
- Klimaautomatik
- Navigation

## Weitere Ausstattung

- Einparkhilfe
- Antriebsschlupfregelung
- Fensterheber elektrisch 2-fach
- Radio
- Außentemperaturanzeige
- Servolenkung
- Durchlademöglichkeit
- Bordcomputer/ Reiserechner
- Sitzbank hinten geteilt
- ABS
- ESP
- Sitzheizung Vordersitze
- Wegfahrsperrung
- Colorverglasung
- Zentralverriegelung
- Kopfstützen im Fond
- Tempomat

## Emissionswerte

<b>Verbrauch kombiniert:</b>	<b>5,7 l/100 km</b>	<b>CO2 kombiniert:</b>	<b>152 g/km</b>
Verbrauch innerorts:	7,0 l/100 km	KFZ-Steuer:	369,00 EUR
Verbrauch außerorts:	5,0 l/100 km		

## Bemerkung

ID=2163786 SONDERZUBEHÖR: Außenspiegel mit Memory, Kopfstützen, Rückspiegel elektrisch verstellbar, beheizt, Sitzmemory, Paket: Memory, Sitze: Multikontursitz-Paket, Rückspiegel elektrisch verstellbar, beheizt, Paket: Spiegel-Paket, Colorglas, Wärmedämmendes Glas, dunkel getönt, Paket: Sonnenschutz-Paket, Innendekor Holz usw., Bottleholder 2-fach in Mittelkonsole, Innenhimmel in Stoff grau SERIENZUBEHÖR: Airbag, Airbag, Airbag, Airbag, Airbag, Rückspiegel elektrisch verstellbar, beheizt, Außenthermometer, Servolenkung, Durchlade/Skisack, Rücksitzbank geteilt, Drehzahlmesser, Kopfstützen, Fahrwerksregelung

## Winterreifen

Marke / Profiltiefe:

VL: Unbekannt / 7mm

VR: Unbekannt / 7mm

HL: Unbekannt / 5mm

HR: Unbekannt / 5mm

Bereifung: /R17 - 235/45 R17 97V auf Alufelgen - vorhanden

## Schäden

Fahrzeugfront Stoßfänger - Kratzer / Steinschlag / -schläge - (SmartRepair) - Kosten: 35,00 EUR

Fahrzeugfront Motorhaube - Flecken - (SmartRepair) - Kosten: 35,00 EUR

linke Seite Tür vorn - Delle - (SmartRepair) - Kosten: 110,00 EUR

Fahrzeugheck Stoßfänger - Kratzer - (SmartRepair) - Kosten: 55,00 EUR

Fahrzeugfront Frontscheibe - Steinschlag / -schläge - - Kosten: 0,00 EUR

Dach Dachhaut - Steinschlag / -schläge - - Kosten: 0,00 EUR

Vorderachse Felge rechts - zerkratzt - (SmartRepair) - Kosten: 130,00 EUR

Hinterachse Felge rechts - zerkratzt - (SmartRepair) - Kosten: 130,00 EUR

Vorderachse Felge links - zerkratzt - (SmartRepair) - Kosten: 130,00 EUR

Fahrzeug HU & AU Berichte - fehlen - erneuern - Kosten: 85,00 EUR

Fahrzeugzubehör Reifenfüllset/Tirefit - Dichtmittel abgelaufen - erneuern - Kosten: 43,00 EUR

Fahrzeugheck Heckscheibe - Kratzer - - Kosten: 0,00 EUR

Fahrzeug persönliche Daten - Datenspeicher - gelöscht - durch Nutzer - - Kosten: 0,00 EUR

Fahrzeugzubehör Funkschlüssel - fehlt - erneuern - Kosten: 158,00 EUR

Fahrzeug 2. Radsatz - lag nicht vor - Kostenerweiterung möglich - prüfen - Kosten: 0,00 EUR

Fahrzeugfront Motorhaube - erhöhte Lackschichtdicke 244 µm - - Kosten: 0,00 EUR

**Gesamtkosten: 911,00 EUR**

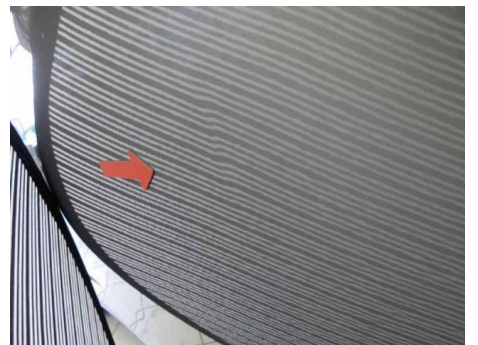
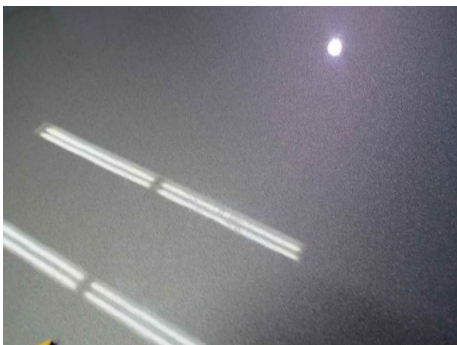
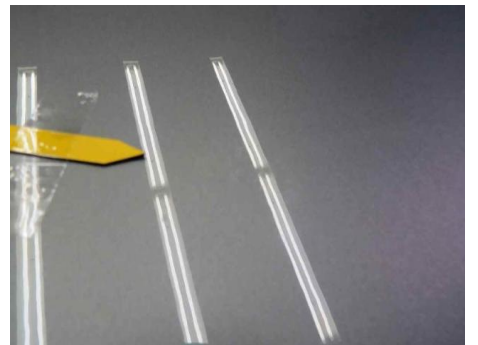
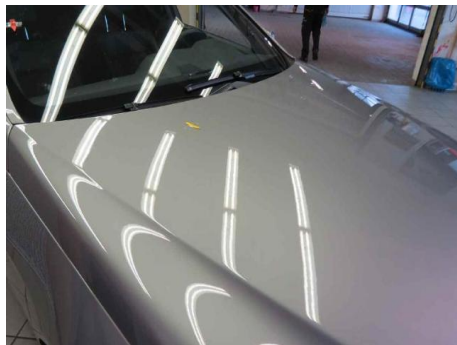



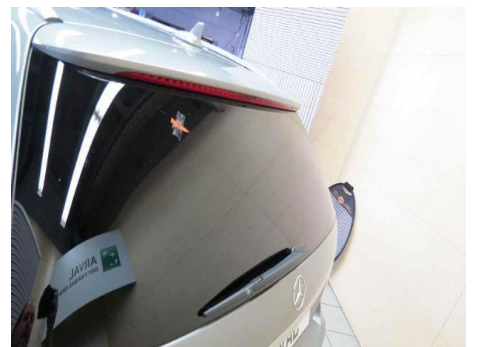

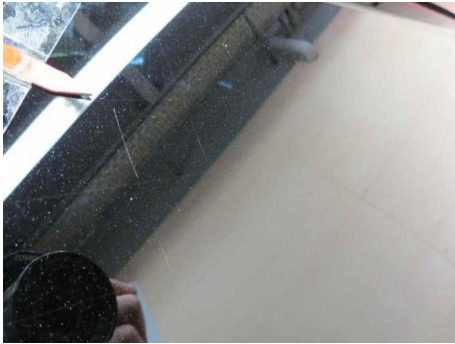

Anlage zum Rücknahmeprotokoll

Nice GmbH M-TR 5396 2163926  
FLC GmbH 27.09.18

Bei der Rückgabe des oben genannten Fahrzeuges erfolgte unter erschwerten Bedingungen.

Bei der Rückgabe des oben genannten Fahrzeuges fehlten folgende Unterlagen / Dokumente / Teile:

<input checked="" type="checkbox"/> Fahrzeugschlüssel	<input type="checkbox"/> Schlüssel	<input type="checkbox"/> Sender	<input type="checkbox"/> Fahrzeugbesitz / Zulassungsbescheinigung	
<input checked="" type="checkbox"/> Serviceheft oder Instandhaltungsbuch	<input checked="" type="checkbox"/> HU Bescheinigung	<input checked="" type="checkbox"/> Navigations-CD / DVD	<input type="checkbox"/> Serviceheft oder Instandhaltungsbuch	
<input checked="" type="checkbox"/> Sonstige	<input type="checkbox"/> Alu	<input type="checkbox"/> Start	<input type="checkbox"/> Sommer	<input type="checkbox"/> Winter

Anlage zum Rücknahmeprotokoll

Nice GmbH M-TR 5396 2163926  
FLC GmbH 27.09.18

Bei der Rückgabe des oben genannten Fahrzeuges erfolgte unter erschwerten Bedingungen.

Bei der Rückgabe des oben genannten Fahrzeuges fehlten folgende Unterlagen / Dokumente / Teile:

<input checked="" type="checkbox"/> Fahrzeugschlüssel	<input type="checkbox"/> Schlüssel	<input type="checkbox"/> Sender	<input type="checkbox"/> Fahrzeugbesitz / Zulassungsbescheinigung	
<input checked="" type="checkbox"/> Serviceheft oder Instandhaltungsbuch	<input checked="" type="checkbox"/> HU Bescheinigung	<input checked="" type="checkbox"/> Navigations-CD / DVD	<input type="checkbox"/> Serviceheft oder Instandhaltungsbuch	
<input checked="" type="checkbox"/> Sonstige	<input type="checkbox"/> Alu	<input type="checkbox"/> Start	<input type="checkbox"/> Sommer	<input type="checkbox"/> Winter

