Audi A5 2.0 TDI Sportback (clean...

| | |
|--------------------|---------------------------|
| Kraftstoff | Diesel |
| Fahrzeug-Art | Gebrauchtfahrzeug |
| Fahrzeug-Kategorie | Sportwagen / Coupé |
| Erstzulassung | 11/2014 |
| HU | 00/0 |
| AU | 00/2017 |
| Kilometerstand | 64670 |
| Leistung | 140 kW / 190 PS |
| Hubraum | 1968 ccm |
| trim | Leder |
| Interne Nummer | 2258250 |
| Letzter Service | 01.01.1900 |

Wichtige Ausstattung

- 5-türig
- 6-Gang Getriebe
- Fahrerairbag
- Navigation mit Bildschirm
- Euro6
- Klimaautomatik
- Komfortsitze elektr.

Weitere Ausstattung

- Xenonscheinwerfer
- Einparkhilfe
- Regensensor
- ABS
- ESP
- Fensterheber elektrisch 2-fach
- Bluetooth Freisprecheinrichtung
- Radio
- Wegfahrsperre
- Colorverglasung
- Servolenkung
- Sportfahrwerk
- Bordcomputer/ Reiserechner
- Sitzbank hinten geteilt
- Mittelarmlehne
- Lichtautomatik
- Tagfahrlicht
- adaptives Kurvenlicht
- Antriebsschlupfregelung
- Differential-Sperre
- Sitzheizung Vordersitze
- Multifunktionslenkrad
- Radio/MP3
- Außentemperaturanzeige
- Spiegel automatisch abblendbar
- Kopfstützen im Fond
- Scheinwerferreinigung
- Tempomat
- Sportsitze
- Sport-Paket

Emissionswerte

| | |
|------------------------------|---------------------|
| Verbrauch kombiniert: | 4,6 l/100 km |
| Verbrauch innerorts: | 5,5 l/100 km |
| Verbrauch außerorts: | 4,0 l/100 km |

| | |
|------------------------|-----------------|
| CO2 kombiniert: | 119 g/km |
| KFZ-Steuer: | 238,00 EUR |

Bemerkung

ID=2258250 FARBE: POLSTERUNG: SONDERZUBEHÖR: Felgen-Sonderausführung, Innendekor Holz usw., Paket: S line Sportpaket, Sportfahrwerk, Sportpaket, Sportsitze, Bluetooth Schnittstelle, Multifunktionslenkrad, Paket: Infotainmentpaket, Polster - Teilleder, Polster - Velours/Alcantara, Felgen-Sonderausführung, Scheinwerfer-Waschanlage, Paket S line selection i.V. S line Sport, Sportpaket, Tagfahrlicht, Elektr. Sitzeinstellung, Sitze, Vordersitze elektr. i.V. S line P, MMI Navigation Plus, mp3, Verglasung: Scheiben abgedunkelt, Kurvenlicht/Abbiegelicht, adaptive light, Rückspiegel elektrisch verstellbar, beheizt, Außensp. ele. anklap. u. aut. abblendend, Innenspiegel, automatisch abblendend, Audi drive select, Mittelarmlehne vorn, Lichtsensor, Regensensor, Fernlichtassistent, Licht- und Regensens, Paket: Lichtpaket, Multifunktionslenkrad, Anfahrassistent, Innendekor Holz usw., Entfall Technologie Schriftzug, Lackierung: Uni, Paket: S line Exterieurpaket i.V.m. S l., Felgen-Sonderausführung, Sportfahrwerk, Sportfahrwerk, Sportfahrwerk S line, Sportfahrwerk, Bluetooth Schnittstelle, Telefonzubehör: Bluetooth Schnittstelle, Entfall Fahrzeugschriftzug SERIENZUBEHÖR: Airbag, Airbag, Airbag, Innendekor Holz usw., Rückspiegel elektrisch verstellbar, beheizt, Außenthermometer, Innendekor Holz usw., Drehzahlmesser, Sperrdifferential, Bordcomputer, Schaltgetriebe, Kopfstützen, Halogen-Zusatz-Scheinwerfer, Felgen-Sonderausführung, Rücksitzbank geteilt, Servolenkung, Wegfahrsperr, Colorglas, Zentralverriegelung WEITERE INFORMATIONEN.: Elektrische Sitze
Detaillierte Informationen, Gutachten sowie mehr Bilder unter www.arval-autoforum.de

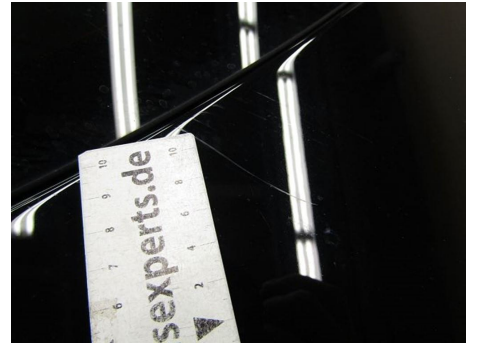

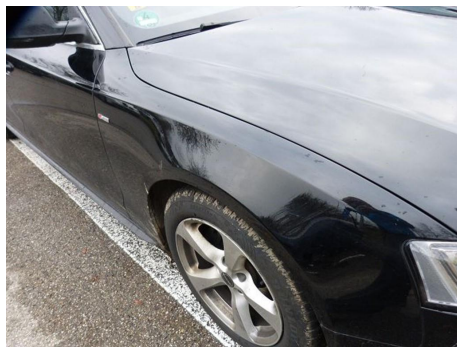

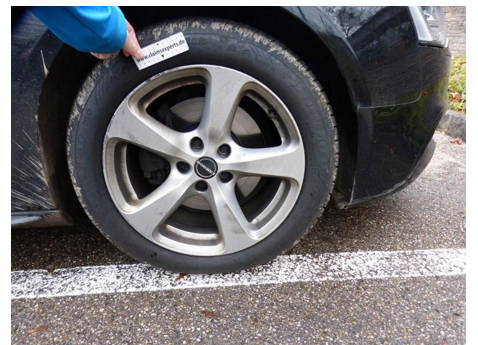



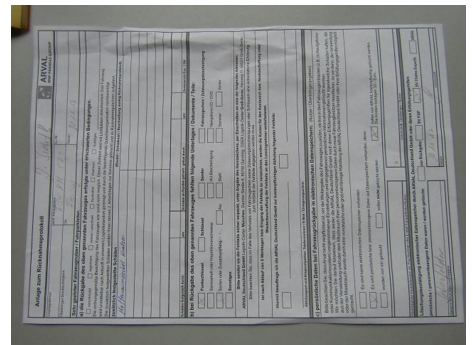

Anlage zum Rücknahmeprotokoll

ARVAL
BWP PARIBAS GROUP

Leasingnummer: 10101010 mit Vertrag/Nr.: 10101010
 Halbjährige Durchlaufzeit: 12 Monate / 12 Monate

Sehr geehrter Fahrzeugnutzer / Fahrparkhalter,
 a) die Rückgabe des oben genannten Fahrzeuges erfolgte unter ersuchten Bedingungen.
 einwandfrei einwandlos einwandlos einwandlos
 Die vorvertragliche Beschädigung des Fahrzeuges war soweit nicht möglich, dieser Zustand wird mit Lichtbildern dokumentiert. Das Fahrzeug wird grundsätzlich nach Abwurf in unseren Logistikzentren gereinigt und durch die beschriebenen Qualitätsregime kontrolliert.
 Die zusätzlich festgestellten Schäden werden Ihnen binnen 2 Arbeitstagen zur Kenntnis gebracht und im Rücknahmeprotokoll festgehalten.

Festgestellte Beschädigungen: (Beschreibung / Beschreibung Anlage Rücknahmeprotokoll)
Keine Beschädigungen festgestellt

Schäden brought durch: am / Schäden an Kunden gestellt / gefügt durch: am (Beim Nicht-Fix 1 OK)

b) Bei Rückgabe des oben genannten Fahrzeuges fehlen folgende Unterlagen / Dokumente / Teile:
 Funktionsheft Schlüssel Handzettel Fahrzeugheft / Fahrzeugbescheinigung
 Serviceheft oder Inspektionsheft Halbes Bescheinigung Navigations-CD / DVD
 Serien- oder Zusatzschlüssel Alu Stahl Sommer Winter
 Sonstiges

Bitte senden sie die fehlende sicher verpackt, unter Angabe des Kennzeichens, per Einschreiben an eine der folgenden Adressen:
 ARVAL Deutschland GmbH Logistik-Center München, Casarot Straße 11, 81874 Garching, 089311-10000000 oder Logistik-Center Stuttgart, Ulmer Straße 11, 70431 Stuttgart, 07141-10000000