Audi A5 2.0 TDI Sportback (clean...

Kraftstoff	Diesel
Fahrzeug-Art	Gebrauchtfahrzeug
Fahrzeug-Kategorie	Sportwagen / Coupé
Erstzulassung	11/2014
HU	00/0
AU	00/2017
Kilometerstand	64670
Leistung	140 kW / 190 PS
Hubraum	1968 ccm
trim	Leder
Interne Nummer	2258250
Letzter Service	01.01.1900

Wichtige Ausstattung

- 5-türig
- 6-Gang Getriebe
- Fahrerairbag
- Navigation mit Bildschirm
- Euro6
- Klimaautomatik
- Komfortsitze elektr.

Weitere Ausstattung

- Xenonscheinwerfer
- Einparkhilfe
- Regensensor
- ABS
- ESP
- Fensterheber elektrisch 2-fach
- Bluetooth Freisprecheinrichtung
- Radio
- Wegfahrsperre
- Colorverglasung
- Servolenkung
- Sportfahrwerk
- Bordcomputer/ Reiserechner
- Sitzbank hinten geteilt
- Mittelarmlehne
- Lichtautomatik
- Tagfahrlicht
- adaptives Kurvenlicht
- Antriebsschlupfregelung
- Differential-Sperre
- Sitzheizung Vordersitze
- Multifunktionslenkrad
- Radio/MP3
- Außentemperaturanzeige
- Spiegel automatisch abblendbar
- Kopfstützen im Fond
- Scheinwerferreinigung
- Tempomat
- Sportsitze
- Sport-Paket

Emissionswerte

Verbrauch kombiniert:	4,6 l/100 km
Verbrauch innerorts:	5,5 l/100 km
Verbrauch außerorts:	4,0 l/100 km

CO2 kombiniert:	119 g/km
KFZ-Steuer:	238,00 EUR

Bemerkung

ID=2258250 FARBE: POLSTERUNG: SONDERZUBEHÖR: Felgen-Sonderausführung, Innendekor Holz usw., Paket: S line Sportpaket, Sportfahrwerk, Sportpaket, Sportsitze, Bluetooth Schnittstelle, Multifunktionslenkrad, Paket: Infotainmentpaket, Polster - Teilleder, Polster - Velours/Alcantara, Felgen-Sonderausführung, Scheinwerfer-Waschanlage, Paket S line selection i.V. S line Sport, Sportpaket, Tagfahrlicht, Elektr. Sitzeinstellung, Sitze, Vordersitze elektr. i.V. S line P, MMI Navigation Plus, mp3, Verglasung: Scheiben abgedunkelt, Kurvenlicht/Abbiegelicht, adaptive light, Rückspiegel elektrisch verstellbar, beheizt, Außensp. ele. anklap. u. aut. abblendend, Innenspiegel, automatisch abblendend, Audi drive select, Mittelarmlehne vorn, Lichtsensor, Regensensor, Fernlichtassistent, Licht- und Regensens, Paket: Lichtpaket, Multifunktionslenkrad, Anfahrassistent, Innendekor Holz usw., Entfall Technologie Schriftzug, Lackierung: Uni, Paket: S line Exterieurpaket i.V.m. S l., Felgen-Sonderausführung, Sportfahrwerk, Sportfahrwerk, Sportfahrwerk S line, Sportfahrwerk, Bluetooth Schnittstelle, Telefonzubehör: Bluetooth Schnittstelle, Entfall Fahrzeugschriftzug SERIENZUBEHÖR: Airbag, Airbag, Airbag, Innendekor Holz usw., Rückspiegel elektrisch verstellbar, beheizt, Außenthermometer, Innendekor Holz usw., Drehzahlmesser, Sperrdifferential, Bordcomputer, Schaltgetriebe, Kopfstützen, Halogen-Zusatz-Scheinwerfer, Felgen-Sonderausführung, Rücksitzbank geteilt, Servolenkung, Wegfahrsperr, Colorglas, Zentralverriegelung WEITERE INFORMATIONEN.: Elektrische Sitze
Detaillierte Informationen, Gutachten sowie mehr Bilder unter www.arval-autoforum.de

Winterreifen

Marke / Profiltiefe: VL: Dunlop / 7mm

VR: Dunlop / 7mm

HL: Dunlop / 7mm

HR: Dunlop / 7mm

Bereifung: 225/0R17 - SpeedIndex: H - montiert

Schäden

Kofferraumdeckel - Kratzer - Polieren - Kosten: 30,00 EUR

Dach - erhöhte Lackschicht - Keine Reparatur - Kosten: 0,00 EUR

Seitenwand HR - erhöhte Lackschicht - Keine Reparatur - Kosten: 0,00 EUR

Seitenwand HL - erhöhte Lackschicht - Keine Reparatur - Kosten: 0,00 EUR

Tür Vorne R - erhöhte Lackschicht - Keine Reparatur - Kosten: 0,00 EUR

Tür Hinten R - erhöhte Lackschicht - Keine Reparatur - Kosten: 0,00 EUR

Tür Vorne L - erhöhte Lackschicht - Keine Reparatur - Kosten: 0,00 EUR

Tür Hinten L - erhöhte Lackschicht - Keine Reparatur - Kosten: 0,00 EUR

Kotflügel Vorne R - erhöhte Lackschicht - Keine Reparatur - Kosten: 0,00 EUR

Kotflügel Vorne L - erhöhte Lackschicht - Keine Reparatur - Kosten: 0,00 EUR

Kofferraumdeckel - erhöhte Lackschicht - Keine Reparatur - Kosten: 0,00 EUR

Motorhaube - erhöhte Lackschicht - Keine Reparatur - Kosten: 0,00 EUR

Felge Alu HR - Kratzer - Smart repair - Kosten: 70,00 EUR

- W

Einstiegschweller/Verkleidung H R - Kratzer - Smart repair - Kosten: 149,00 EUR

Tür Hinten R - Kratzer - Polieren - Kosten: 30,00 EUR

Felge Alu VR - Kratzer - Smart repair - Kosten: 70,00 EUR

- W

Kotflügel Vorne R - Kratzer - Polieren - Kosten: 30,00 EUR

Tür Hinten L - Delle - Instandsetzen + lackieren - Kosten: 386,63 EUR

Seitenwand HL - Kratzer - Lackieren - Kosten: 388,66 EUR

Stossfänger V - Kratzer - Lackieren - Kosten: 421,24 EUR

Reifen - Fehlt - E - Ersetzen - Kosten: 1.592,00 EUR

- Sommerradsatz

Nachgutachten - Verschmutzt - Reinigen - Kosten: 42,00 EUR

Gesamtkosten: 3.209,53 EUR

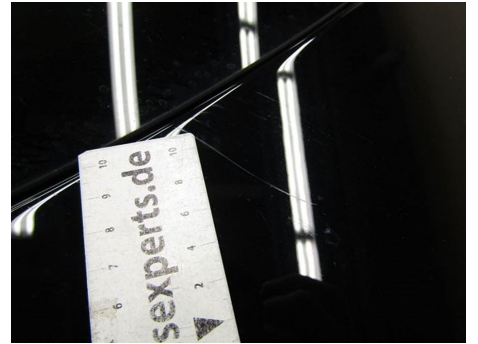

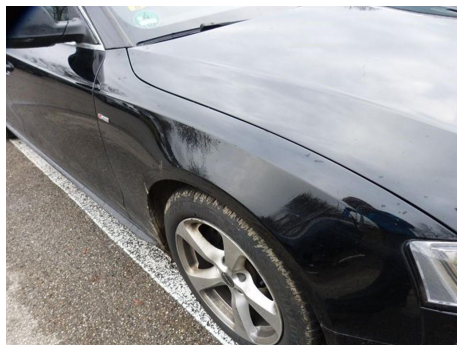



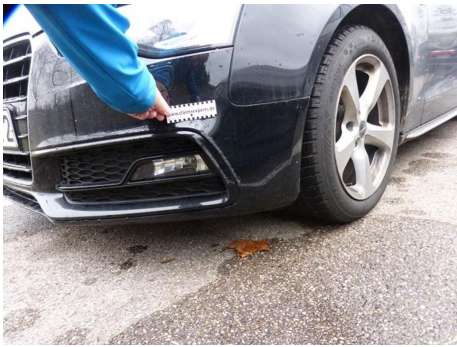

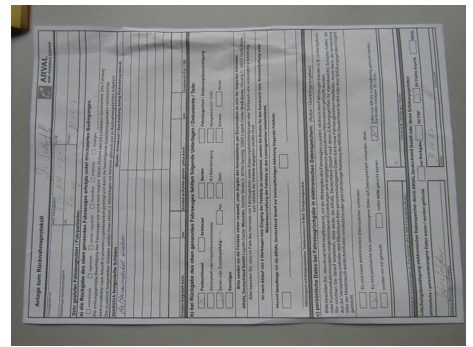

Anlage zum Rücknahmeprotokoll

ARVAL
BWP PARIBAS GROUP

Leasingnummer: 11-12444 mit Vertrag/Nr. 11-12444
 Hersteller/Chassisnummer: 11-12444 / 11-12444

Sehr geehrter Fahrzeugnutzer / Fahrparkhalter,
 a) die Rückgabe des oben genannten Fahrzeuges erfolgte unter ersuchten Bedingungen.
 einwandfrei einwandlos einwandlos einwandlos
 Die vorstehende Beurteilung des Fahrzeuges war soweit möglich, Dieser Zustand wird mit Lichtbildern dokumentiert. Das Fahrzeug wird gegebenenfalls nach Ansicht in unserem Qualitätsbereich gemäss den durch die beschriebenen Qualitätsvorgaben nachbestellt.
 Die zusätzlich festgestellten Schäden werden Ihnen binnen 2 Arbeitstagen zur Kenntnis gebracht und im Rücknahmeprotokoll festgehalten.

Festgestellte Schäden (Beschreibung / Beschreibung Anlage Rücknahmeprotokoll)
Keine weiteren Schäden

Schaden eingewirft durch: am Schaden an Kunden gestellt / gefügt durch: am Schadenfrei Fax: OK

b) Bei Rückgabe des oben genannten Fahrzeuges fehlen folgende Unterlagen / Dokumente / Teile:
 Funktionsheft Schlüssel Handzettel Fahrzeugheft / Fahrzeugbescheinigung
 Serviceheft oder Inspektionsheft Halbeschere Navigations-CD / DVD
 Serien- oder Zusatzschlüssel Alu Stahl Sommer Winter
 Sonstiges

Bitte senden sie die fehlende sicher verpackt, unter Angabe des Kennzeichens, per Einschreiben an eine der folgenden Adressen:
 ARVAL Deutschland GmbH Logistik Center München, Casarfer Straße 11, 85748 Garching, 089361 Logistik Center Garching, Bayern D, 85742 Garching, Bayern
 ARVAL Deutschland GmbH Logistik Center München, Casarfer Straße 11, 85748 Garching, 089361 Logistik Center Garching, Bayern D, 85742 Garching, Bayern