Renault Megane Grandtour ENERGY ...

Kraftstoff	Diesel
Fahrzeug-Art	Gebrauchtfahrzeug
Fahrzeug-Kategorie	Kombi
Erstzulassung	11/2014
HU	00/0
AU	00/2017
Kilometerstand	55389
Leistung	96 kW / 131 PS
Hubraum	1598 ccm
trim	Leder
Interne Nummer	2290405
Letzter Service	01.01.1900

Wichtige Ausstattung

- 5-türig
- 6-Gang Getriebe
- Fahrerairbag
- Euro6
- Klimaautomatik
- Navigation

Weitere Ausstattung

- Einparkhilfe
- Antriebsschlupfregelung
- Fensterheber elektrisch 2-fach
- Radio
- Zentralverriegelung
- Tempomat
- ABS
- ESP
- Sitzheizung Vordersitze
- Servolenkung
- Kopfstützen im Fonds
- Sitzbank hinten geteilt

Emissionswerte

Verbrauch kombiniert:	4,0 l/100 km	CO2 kombiniert:	104 g/km
Verbrauch innerorts:	4,5 l/100 km	KFZ-Steuer:	170,00 EUR
Verbrauch außerorts:	3,7 l/100 km		

Bemerkung

ID=2290405 FARBE: POLSTERUNG: Leder anthrazit/hell SONDERZUBEHÖR: Spurhalte Assistent, Lederpolsterung, Multimediasystem R-Link SERIENZUBEHÖR: Airbag, Airbag, Airbag, Rückspiegel elektrisch verstellbar, beheizt, Rückspiegel elektrisch verstellbar, beheizt, Drehzahlmesser, Felgen-Sonderausführung, Schaltgetriebe, Heckscheibenwischer, Kopfstützen, Kopfstützen, Halogen-Zusatz-Scheinwerfer, Rückspiegel elektrisch verstellbar, beheizt, Zentralverriegelung, Zentralverriegelung, Felgen-Sonderausführung, Rücksitzbank geteilt, Servolenkung, Wegfahrsperrung WEITERE INFORMATIONEN: Detaillierte Informationen, Gutachten sowie mehr Bilder unter www.arval-autoforum.de

Sommerreifen

Marke / Profiltiefe: VL: Continental / 6mm VR: Continental / 6mm
HL: Continental / 8mm HR: Continental / 8mm
Bereifung: 205/0R17 - SpeedIndex: V

Winterreifen

Marke / Profiltiefe: VL: Michelin / 5mm VR: Michelin / 5mm
HL: Michelin / 7mm HR: Michelin / 7mm
Bereifung: 205/0R16 - SpeedIndex: H - montiert

Schäden

Dachsäule L - Kratzer - Polieren - Kosten: 30,00 EUR
Kofferraumdeckel - Delle(n) - Instandsetzen + lackieren - Kosten: 266,48 EUR
- 2x30, Heckklappe oben
Nachgutachten - Verschmutzt - Reinigen - Kosten: 42,00 EUR
Felge Alu HR poliert - Kratzer - Smart repair - Kosten: 100,00 EUR
- S
Seitenwand HR - Kratzer - Lackieren - Kosten: 381,95 EUR
Tür Hinten R - Kratzer - Lackieren - Kosten: 362,33 EUR
Tür Vorne R - Kratzer - Polieren - Kosten: 30,00 EUR
Kotflügel Vorne L - Kratzer - Lackieren - Kosten: 264,79 EUR
Tür Vorne L - Kratzer - Polieren - Kosten: 30,00 EUR
Tür Hinten L - Kratzer - Polieren - Kosten: 30,00 EUR
Kofferraumdeckel - Kratzer - Polieren - Kosten: 30,00 EUR
HU/AU - Fehlt - E - Ersetzen - Kosten: 72,00 EUR
Gesamtkosten: 1.639,55 EUR

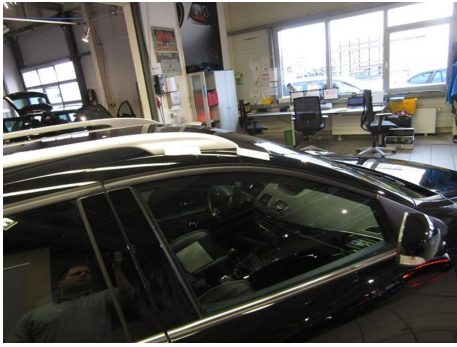



ATVAL

Árztanefnding um Bæturástandsmat

Þessi skýrsla er höfð til að gefa myndlegan og skýrlegan mynd af bætunni á efri hluta af bílinum. Þetta er ekki skýrsla um bætunni á efri hluta af bílinum. Þessi skýrsla er höfð til að gefa myndlegan og skýrlegan mynd af bætunni á efri hluta af bílinum. Þetta er ekki skýrsla um bætunni á efri hluta af bílinum.

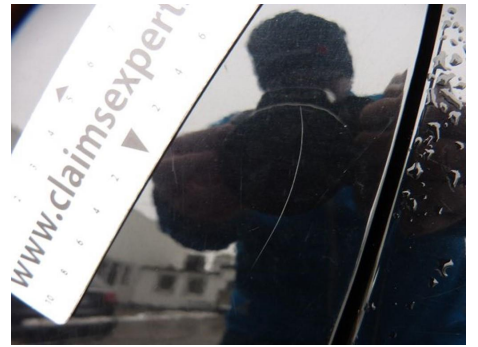

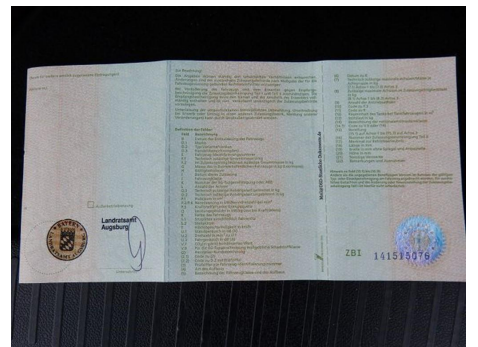
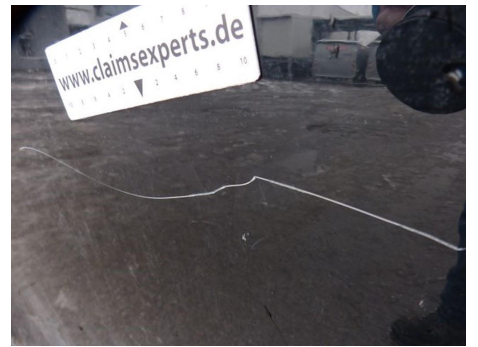

Zulassungsbescheinigung Teil I		03.11.2014		3333		AZ1600013		03.11.2014		0009504000		300	
MT	1AC	14688	1522	1304				1468	1522	00075	01395		
A-K-0-331/14-00044		MFKZNR051630188		111				0104		001885		1885	
Renault		SCNAULT						01040		00900		01	
SCNA		SCNA06						01040		00900		071	
MEGANE		RENAULT JP						01500		0695		6	
FZ Z. PERE. BEF. B. 8 SPL		715000711902013J803						20050 R18 0101		20050 R18 0101			
KOMBI (Kombi)		ELURCUL (ELURCUL)						20050 R18 0101		20050 R18 0101			
SCNA INTERNATIONAL GMBH								20050 R18 0101		20050 R18 0101			
DIESEL		360		01608				20050 R18 0101		20050 R18 0101		K - EK260153	
1000								20050 R18 0101		20050 R18 0101			
WWW.ANKLT. BGTGABE (STLIFE PM 8 AB TAG ERSTZUL. TECH-N.Z								20050 R18 0101		20050 R18 0101			
ZUL. GES. MASSEN O. ZUL. KOMBINATION. 0 (BSP. 0) (ZUL. ZUR. ERN. 000								20050 R18 0101		20050 R18 0101			
DRUCKLASSE: 27.11.2014								20050 R18 0101		20050 R18 0101			

03.11.2014 GERSTHOFFEN 27.11.2014