Fiat Panda 1.2

| | |
|--------------------|--------------------------|
| Kraftstoff | Benzin |
| Fahrzeug-Art | Gebrauchtfahrzeug |
| Fahrzeug-Kategorie | Kombi |
| Erstzulassung | 12/2014 |
| HU | 00/0 |
| AU | 00/2017 |
| Kilometerstand | 29212 |
| Leistung | 51 kW / 69 PS |
| Hubraum | 1242 ccm |
| Farbe | grey Metallic |
| Interne Nummer | 2281064 |

Wichtige Ausstattung

- 5-türig
- 5-Gang Getriebe
- Fahrerairbag
- Euro6
- Klimaanlage
- Fahrersitz höhenverstellbar

Weitere Ausstattung

- ABS
- Fensterheber elektrisch 2-fach
- Wegfahrsperre
- Servolenkung
- Sitzbank hinten geteilt
- ESP
- Radio
- Colorverglasung
- Kopfstützen im Fonds

Emissionswerte

| | | | |
|------------------------------|---------------------|------------------------|-----------------|
| Verbrauch kombiniert: | 5,1 l/100 km | CO2 kombiniert: | 119 g/km |
| Verbrauch innerorts: | 6,6 l/100 km | KFZ-Steuer: | 74,00 EUR |
| Verbrauch außerorts: | 4,3 l/100 km | | |

Bemerkung

ID=2281064 SONDERZUBEHÖR: Klimaanlage, Rücksitzbank geteilt, Rücksitzbank asymmetrisch umklappbar, Zusatzsitze, Sitze: Fahrersitz höhenverstellbar, Seitenschutzleisten, Dachreling SERIENZUBEHÖR: Airbag, Airbag, Airbag, Rückspiegel mechanisch verstellbar, Colorglas, Drehzahlmesser, Schaltgetriebe, Heckscheibenwischer, Kopfstützen, Kopfstützen, Kopfstützen, Servolenkung, Wegfahrsperre, Zentralverriegelung WEITERE INFORMATIONEN: Detaillierte Informationen, Gutachten sowie mehr Bilder unter www.arval-autoforum.de

Sommerreifen

Marke / Profiltiefe: VL: Unbekannt / 6mm VR: Unbekannt / 6mm
HL: Unbekannt / 7mm HR: Unbekannt / 7mm
Bereifung: /R - 175/65 R14 82T auf Stahlfelgen - vorhanden

Winterreifen

Marke / Profiltiefe: VL: Unbekannt / 7mm VR: Unbekannt / 7mm
HL: Unbekannt / 5mm HR: Unbekannt / 5mm
Bereifung: /R14 - 175/65 R14 86T auf Alufelgen - vorhanden

Schäden

Fahrzeugfront Stoßfänger - zerkratzt - lackieren - Kosten: 365,00 EUR
Fahrzeugfront Motorhaube - Delle - (SmartRepair) - Kosten: 110,00 EUR
linke Seite Tür vorn - Kratzer - (SmartRepair) - Kosten: 35,00 EUR
linke Seite Türschweller - innen Delle - (SmartRepair) - Kosten: 110,00 EUR
linke Seite Fondseite - Kratzer - (SmartRepair) - Kosten: 35,00 EUR
rechte Seite Tür vorn - eingedrückt - instandsetzen lackieren - Kosten: 485,00 EUR
rechte Seite Tür hinten - eingedrückt - instandsetzen lackieren - Kosten: 470,00 EUR
rechte Seite Türschweller - innen Delle - (SmartRepair) - Kosten: 110,00 EUR
Dach Dachhaut - Delle / Flecken - (SmartRepair) - Kosten: 145,00 EUR
Fahrzeug HU / UMA - fällig - erneuern - Kosten: 85,00 EUR
Fahrzeug Wartung - fällig - Kostenerweiterung möglich - erneuern - Kosten: 400,00 EUR
Fahrzeug 2. Reifensatz - 1 Radzierblende der Sommerreifen zerkratzt - erneuern - Kosten: 50,00 EUR
Vorderachse Felge links - zerkratzt - (SmartRepair) - Kosten: 130,00 EUR
Fahrzeug persönliche Daten - Datenspeicher - nicht vorhanden - - Kosten: 0,00 EUR
linke Seite Dachholm - Delle - - Kosten: 0,00 EUR
Innenraum Sitz vorn links - verschmutzt - (SmartRepair) - Kosten: 35,00 EUR

Gesamtkosten: 2.565,00 EUR

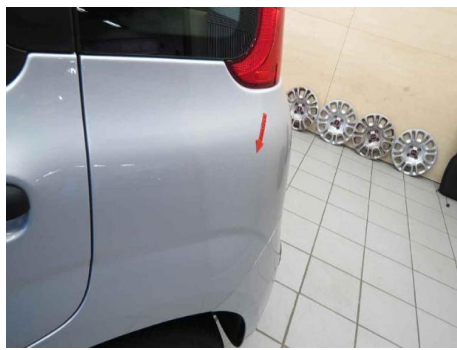
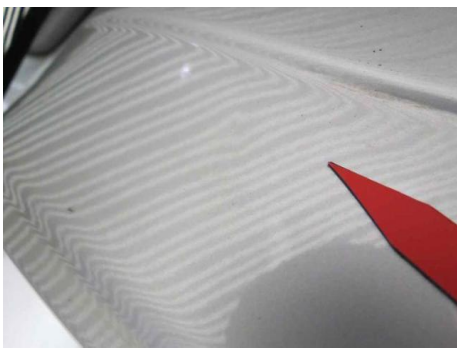
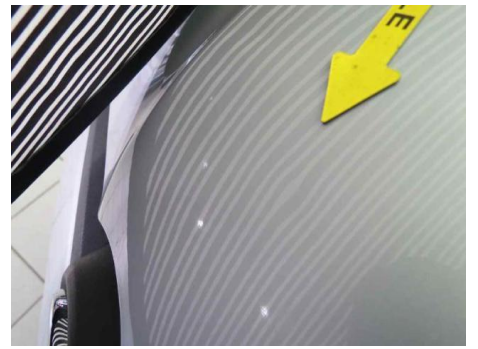
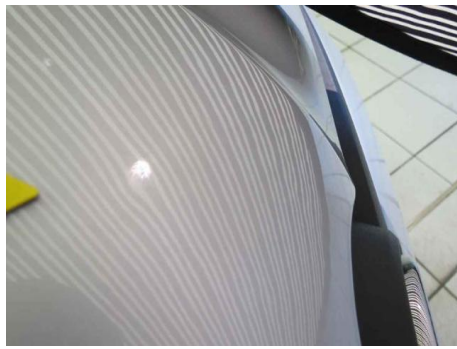
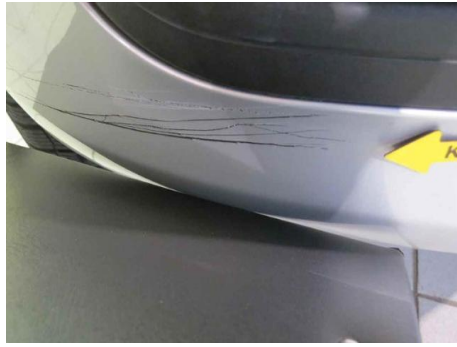

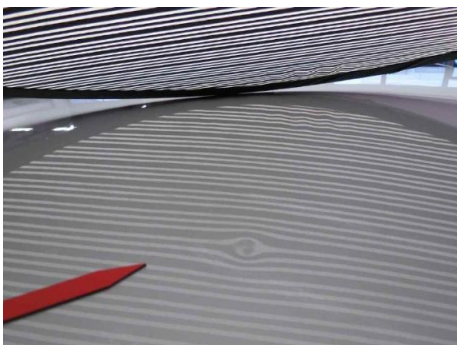
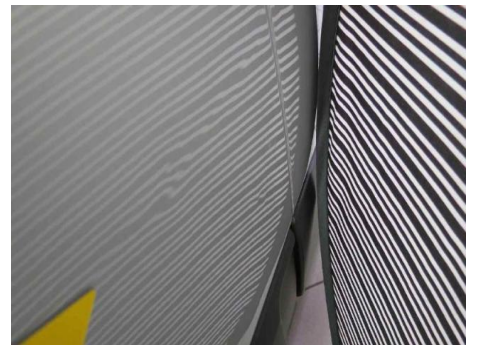
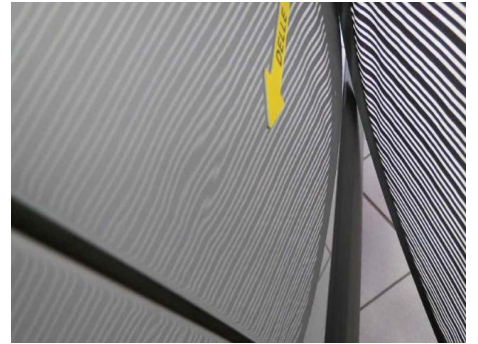
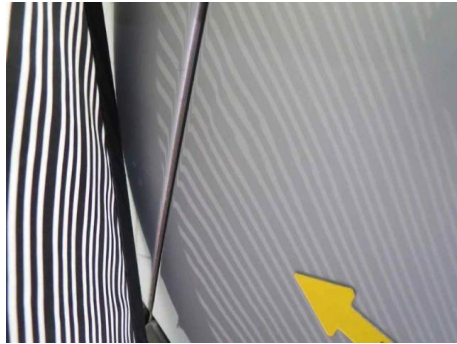

RÜCKNAHME PROTOKOLL

GROUP 4 Kennzeichen: M-CU 1215 Datum: 11.01.18 Uhrzeit: ...

Angaben zum Fahrzeug
 Marke: Fiat Modell: Panda
 ocm: 1242 KW: 51 Farbe: grau
 Km-Stand: 29212 Erstzulassung: 29.12.2014

TÜV FS

