Audi A5 2.0 TDI Sportback (clean...

Kraftstoff	Diesel
Fahrzeug-Art	Gebrauchtfahrzeug
Fahrzeug-Kategorie	Sportwagen / Coupé
Erstzulassung	11/2014
HU	00/0
AU	00/2017
Kilometerstand	64670
Leistung	140 kW / 190 PS
Hubraum	1968 ccm
trim	Leder
Interne Nummer	2258250
Letzter Service	01.01.1900

Wichtige Ausstattung

- 5-türig
- 6-Gang Getriebe
- Fahrerairbag
- Navigation mit Bildschirm
- Euro6
- Klimaautomatik
- Komfortsitze elektr.

Weitere Ausstattung

- Xenonscheinwerfer
- Einparkhilfe
- Regensensor
- ABS
- ESP
- Fensterheber elektrisch 2-fach
- Bluetooth Freisprecheinrichtung
- Radio
- Wegfahrsperre
- Colorverglasung
- Servolenkung
- Sportfahrwerk
- Bordcomputer/ Reiserechner
- Sitzbank hinten geteilt
- Mittelarmlehne
- Lichtautomatik
- Tagfahrlicht
- adaptives Kurvenlicht
- Antriebsschlupfregelung
- Differential-Sperre
- Sitzheizung Vordersitze
- Multifunktionslenkrad
- Radio/MP3
- Außentemperaturanzeige
- Spiegel automatisch abblendbar
- Kopfstützen im Fond
- Scheinwerferreinigung
- Tempomat
- Sportsitze
- Sport-Paket

Emissionswerte

Verbrauch kombiniert:	4,6 l/100 km
Verbrauch innerorts:	5,5 l/100 km
Verbrauch außerorts:	4,0 l/100 km

CO2 kombiniert:	119 g/km
KFZ-Steuer:	238,00 EUR

Bemerkung

ID=2258250 FARBE: POLSTERUNG: SONDERZUBEHÖR: Felgen-Sonderausführung, Innendekor Holz usw., Paket: S line Sportpaket, Sportfahrwerk, Sportpaket, Sportsitze, Bluetooth Schnittstelle, Multifunktionslenkrad, Paket: Infotainmentpaket, Polster - Teilleder, Polster - Velours/Alcantara, Felgen-Sonderausführung, Scheinwerfer-Waschanlage, Paket S line selection i.V. S line Sport, Sportpaket, Tagfahrlicht, Elektr. Sitzeinstellung, Sitze, Vordersitze elektr. i.V. S line P, MMI Navigation Plus, mp3, Verglasung: Scheiben abgedunkelt, Kurvenlicht/Abbiegelicht, adaptive light, Rückspiegel elektrisch verstellbar, beheizt, Außensp. ele. anklap. u. aut. abblendend, Innenspiegel, automatisch abblendend, Audi drive select, Mittelarmlehne vorn, Lichtsensor, Regensensor, Fernlichtassistent, Licht- und Regensens, Paket: Lichtpaket, Multifunktionslenkrad, Anfahrassistent, Innendekor Holz usw., Entfall Technologie Schriftzug, Lackierung: Uni, Paket: S line Exterieurpaket i.V.m. S l., Felgen-Sonderausführung, Sportfahrwerk, Sportfahrwerk, Sportfahrwerk S line, Sportfahrwerk, Bluetooth Schnittstelle, Telefonzubehör: Bluetooth Schnittstelle, Entfall Fahrzeugschriftzug SERIENZUBEHÖR: Airbag, Airbag, Airbag, Innendekor Holz usw., Rückspiegel elektrisch verstellbar, beheizt, Außenthermometer, Innendekor Holz usw., Drehzahlmesser, Sperrdifferential, Bordcomputer, Schaltgetriebe, Kopfstützen, Halogen-Zusatz-Scheinwerfer, Felgen-Sonderausführung, Rücksitzbank geteilt, Servolenkung, Wegfahrsperr, Colorglas, Zentralverriegelung WEITERE INFORMATIONEN:, Elektrische Sitze
Detaillierte Informationen, Gutachten sowie mehr Bilder unter www.arval-autoforum.de

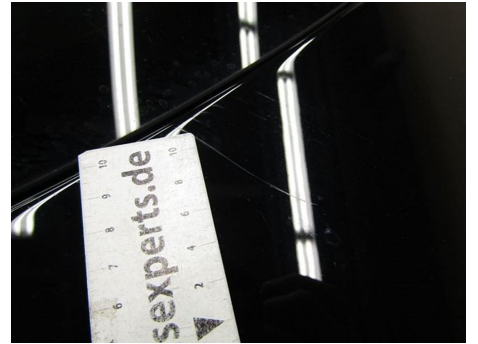

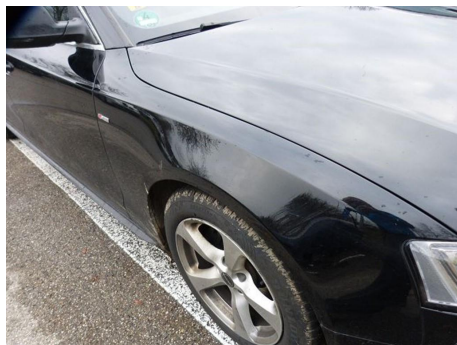

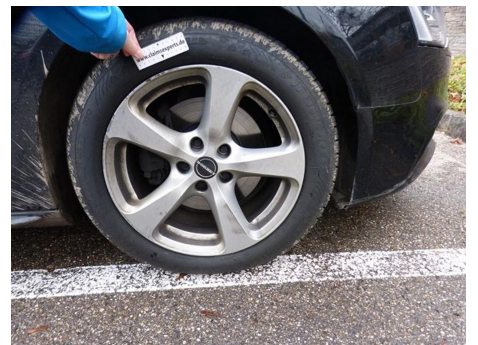



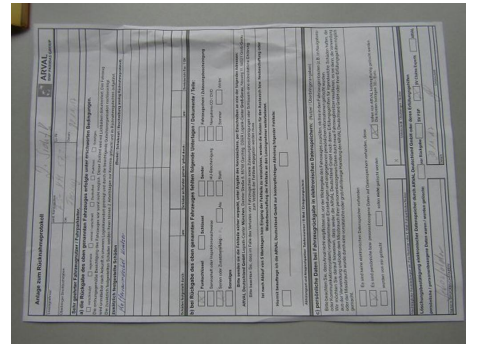

Anlage zum Rücknahmeprotokoll ARVAL
BWP PARIBAS GROUP

Leasingnummer: 1010101010 mit Vertrag/Nr.: 1010101010

Bestellungs- / Kundennummer: 1010101010 / 1010101010

Sehr geehrter Fahrzeugnutzer / Fahrparkhalter,

a) die Rückgabe des oben genannten Fahrzeuges erfolgte unter erschwerten Bedingungen.
 einwandfrei mittel-schwer schwer teilweise schwer

Die vorhin genannte Beschreibung des Fahrzeuges war so weit wie möglich. Dieser Zustand wird mit Lichtbildern dokumentiert. Das Fahrzeug wird unmittelbar nach Anruf in unserem Leasingcenter gereinigt und durch die beschriebenen Fachpersonalgebeten nachbereitet. Die zusätzlich festgestellten Schäden werden Ihnen binnen 2 Arbeitstagen zur Kenntnis gebracht und im Rücknahmeprotokoll festgehalten.

zusätzlich festgestellte Schäden: (Beschreibung / Beschreibung Anlage Rücknahmeprotokoll)

Keine weiteren Schäden

Schaden eingewirft durch: am / Schaden an Kunden gestellt / gefügt durch: am (Beim Nicht-Fix 1 OK)

b) Bei Rückgabe des oben genannten Fahrzeuges fehlen folgende Unterlagen / Dokumente / Teile:

Funktionsheft Schlüssel Handzettel Fahrzeugheft Fahrzeugbescheinigung

Serviceheft oder Inspektionsheft Halbeschere Navigations-CD / DVD

Serien- oder Zusatzschlüssel Alu Stahl Sommer Winter

Sonstiges

Bitte senden sie die fehlende sicher verpackt, unter Angabe des Kennzeichens, per Einschreiben an eine der folgenden Adressen:
 ARVAL Deutschland GmbH Logistik Center München, Casarino Straße 11, 81874 Garching, 089241 Logistik Center Götting-Dorste, Steinhilf 11, 34221 Dorste, Ostern
 Bitte beachten Sie: Bitte bei Paketen keine weiteren Aufkleber anbringen, da diese die Rückgabe des Fahrzeuges verzögern können.