

---

# Renault Megane Grandtour ENERGY ...

Kraftstoff	Diesel
Fahrzeug-Art	Gebrauchtfahrzeug
Fahrzeug-Kategorie	Kombi
Erstzulassung	11/2014
HU	00/0
AU	00/2017
Kilometerstand	55389
Leistung	96 kW / 131 PS
Hubraum	1598 ccm
trim	Leder
Interne Nummer	2290405
Letzter Service	01.01.1900

## Wichtige Ausstattung

- 5-türig
- 6-Gang Getriebe
- Fahrerairbag
- Euro6
- Klimaautomatik
- Navigation

## Weitere Ausstattung

- Einparkhilfe
- Antriebsschlupfregelung
- Fensterheber elektrisch 2-fach
- Radio
- Zentralverriegelung
- Tempomat
- ABS
- ESP
- Sitzheizung Vordersitze
- Servolenkung
- Kopfstützen im Fonds
- Sitzbank hinten geteilt

## Emissionswerte

<b>Verbrauch kombiniert:</b>	<b>4,0 l/100 km</b>	<b>CO2 kombiniert:</b>	<b>104 g/km</b>
Verbrauch innerorts:	4,5 l/100 km	KFZ-Steuer:	170,00 EUR
Verbrauch außerorts:	3,7 l/100 km		

## Bemerkung

ID=2290405 FARBE: POLSTERUNG: Leder anthrazit/hell SONDERZUBEHÖR: Spurhalte Assistent, Lederpolsterung, Multimediasystem R-Link SERIENZUBEHÖR: Airbag, Airbag, Airbag, Rückspiegel elektrisch verstellbar, beheizt, Rückspiegel elektrisch verstellbar, beheizt, Drehzahlmesser, Felgen-Sonderausführung, Schaltgetriebe, Heckscheibenwischer, Kopfstützen, Kopfstützen, Halogen-Zusatz-Scheinwerfer, Rückspiegel elektrisch verstellbar, beheizt, Zentralverriegelung, Zentralverriegelung, Felgen-Sonderausführung, Rücksitzbank geteilt, Servolenkung, Wegfahrsperrung WEITERE INFORMATIONEN: Detaillierte Informationen, Gutachten sowie mehr Bilder unter [www.arval-autoforum.de](http://www.arval-autoforum.de)

### Sommerreifen

Marke / Profiltiefe: VL: Continental / 6mm VR: Continental / 6mm  
HL: Continental / 8mm HR: Continental / 8mm  
Bereifung: 205/0R17 - SpeedIndex: V

### Winterreifen

Marke / Profiltiefe: VL: Michelin / 5mm VR: Michelin / 5mm  
HL: Michelin / 7mm HR: Michelin / 7mm  
Bereifung: 205/0R16 - SpeedIndex: H - montiert

### Schäden

Dachsäule L - Kratzer - Polieren - Kosten: 30,00 EUR  
Kofferraumdeckel - Delle(n) - Instandsetzen + lackieren - Kosten: 266,48 EUR  
- 2x30, Heckklappe oben  
Nachgutachten - Verschmutzt - Reinigen - Kosten: 42,00 EUR  
Felge Alu HR poliert - Kratzer - Smart repair - Kosten: 100,00 EUR  
- S  
Seitenwand HR - Kratzer - Lackieren - Kosten: 381,95 EUR  
Tür Hinten R - Kratzer - Lackieren - Kosten: 362,33 EUR  
Tür Vorne R - Kratzer - Polieren - Kosten: 30,00 EUR  
Kotflügel Vorne L - Kratzer - Lackieren - Kosten: 264,79 EUR  
Tür Vorne L - Kratzer - Polieren - Kosten: 30,00 EUR  
Tür Hinten L - Kratzer - Polieren - Kosten: 30,00 EUR  
Kofferraumdeckel - Kratzer - Polieren - Kosten: 30,00 EUR  
HU/AU - Fehlt - E - Ersetzen - Kosten: 72,00 EUR

**Gesamtkosten: 1.639,55 EUR**

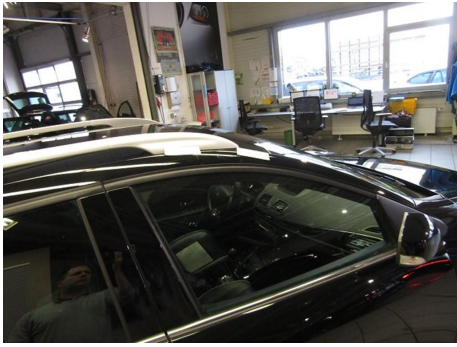



ATAVA  
Average State Vehicle Inspection  
This form is to be completed by the person performing the inspection. It is not to be used as a replacement for the vehicle's registration certificate or title. The information provided on this form is for informational purposes only and does not constitute a warranty or guarantee of any kind. The information provided on this form is for informational purposes only and does not constitute a warranty or guarantee of any kind. The information provided on this form is for informational purposes only and does not constitute a warranty or guarantee of any kind.

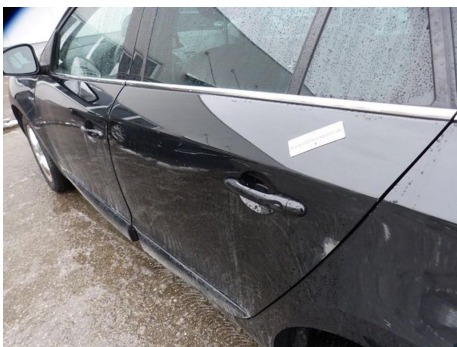

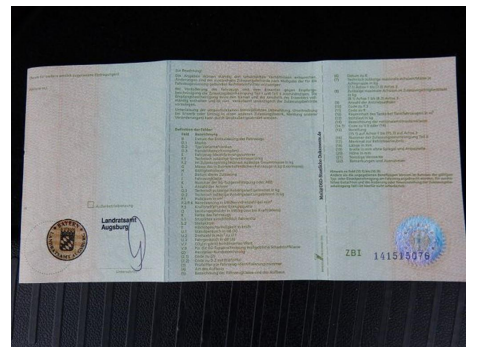
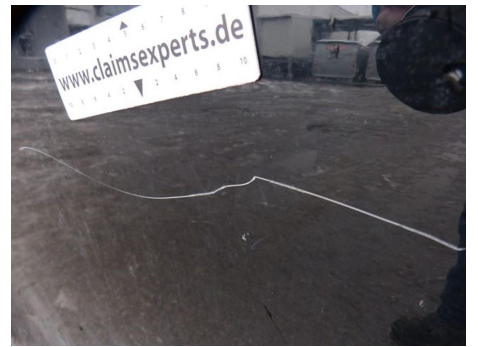

Zulassungsbescheinigung Teil I		03.11.2014 3333 AZ1600013		03.11.2014 000604000 300	
A-K-0-331/14-00044	140	M1	14658	1304	1468-1522
14658	1304	1468-1522	00070	01395	
RENAULT		0104	001885	1885	
KZNA		01040	00900		
KZNA06		01040	00660	071	
MEGANE		01500	0665	6	11
RENAULT JP		20055 R18 0101	20055 R18 0101		
FZ Z.BERE.BEF.B. 8 SPL		20055 R18 0101	20055 R18 0101		
RENAULT GENE					
71500071802013803					
RENAULT GENE					
25.06.2014					
DIESEL					
1000					
WWW.ANKLT. BGT/GABE/STLIFE PM 8 AB TAG ERSTZUL. TECH-N.Z.					
ZUL. GES. MASSEN O. ZUS. DIMENSIONEN: 3180/160/1410 MM ZUR ERSTZUL.					
DRUCKKLASSE: 37.11.2014					