Audi A5 2.0 TDI Sportback (clean...

Kraftstoff	Diesel
Fahrzeug-Art	Gebrauchtfahrzeug
Fahrzeug-Kategorie	Sportwagen / Coupé
Erstzulassung	11/2014
HU	00/0
AU	00/2017
Kilometerstand	64670
Leistung	140 kW / 190 PS
Hubraum	1968 ccm
trim	Leder
Interne Nummer	2258250
Letzter Service	01.01.1900

Wichtige Ausstattung

- 5-türig
- 6-Gang Getriebe
- Fahrerairbag
- Navigation mit Bildschirm
- Euro6
- Klimaautomatik
- Komfortsitze elektr.

Weitere Ausstattung

- Xenonscheinwerfer
- Einparkhilfe
- Regensensor
- ABS
- ESP
- Fensterheber elektrisch 2-fach
- Bluetooth Freisprecheinrichtung
- Radio
- Wegfahrsperre
- Colorverglasung
- Servolenkung
- Sportfahrwerk
- Bordcomputer/ Reiserechner
- Sitzbank hinten geteilt
- Mittelarmlehne
- Lichtautomatik
- Tagfahrlicht
- adaptives Kurvenlicht
- Antriebsschlupfregelung
- Differential-Sperre
- Sitzheizung Vordersitze
- Multifunktionslenkrad
- Radio/MP3
- Außentemperaturanzeige
- Spiegel automatisch abblendbar
- Kopfstützen im Fond
- Scheinwerferreinigung
- Tempomat
- Sportsitze
- Sport-Paket

Emissionswerte

Verbrauch kombiniert:	4,6 l/100 km
Verbrauch innerorts:	5,5 l/100 km
Verbrauch außerorts:	4,0 l/100 km

CO2 kombiniert:	119 g/km
KFZ-Steuer:	238,00 EUR

Bemerkung

ID=2258250 FARBE: POLSTERUNG: SONDERZUBEHÖR: Felgen-Sonderausführung, Innendekor Holz usw., Paket: S line Sportpaket, Sportfahrwerk, Sportpaket, Sportsitze, Bluetooth Schnittstelle, Multifunktionslenkrad, Paket: Infotainmentpaket, Polster - Teilleder, Polster - Velours/Alcantara, Felgen-Sonderausführung, Scheinwerfer-Waschanlage, Paket S line selection i.V. S line Sport, Sportpaket, Tagfahrlicht, Elektr. Sitzeinstellung, Sitze, Vordersitze elektr. i.V. S line P, MMI Navigation Plus, mp3, Verglasung: Scheiben abgedunkelt, Kurvenlicht/Abbiegelicht, adaptive light, Rückspiegel elektrisch verstellbar, beheizt, Außensp. ele. anklap. u. aut. abblendend, Innenspiegel, automatisch abblendend, Audi drive select, Mittelarmlehne vorn, Lichtsensor, Regensensor, Fernlichtassistent, Licht- und Regensens, Paket: Lichtpaket, Multifunktionslenkrad, Anfahrassistent, Innendekor Holz usw., Entfall Technologie Schriftzug, Lackierung: Uni, Paket: S line Exterieurpaket i.V.m. S l., Felgen-Sonderausführung, Sportfahrwerk, Sportfahrwerk, Sportfahrwerk S line, Sportfahrwerk, Bluetooth Schnittstelle, Telefonzubehör: Bluetooth Schnittstelle, Entfall Fahrzeugschriftzug SERIENZUBEHÖR: Airbag, Airbag, Airbag, Innendekor Holz usw., Rückspiegel elektrisch verstellbar, beheizt, Außenthermometer, Innendekor Holz usw., Drehzahlmesser, Sperrdifferential, Bordcomputer, Schaltgetriebe, Kopfstützen, Halogen-Zusatz-Scheinwerfer, Felgen-Sonderausführung, Rücksitzbank geteilt, Servolenkung, Wegfahrsperr, Colorglas, Zentralverriegelung WEITERE INFORMATIONEN.: Elektrische Sitze
Detaillierte Informationen, Gutachten sowie mehr Bilder unter www.arval-autoforum.de

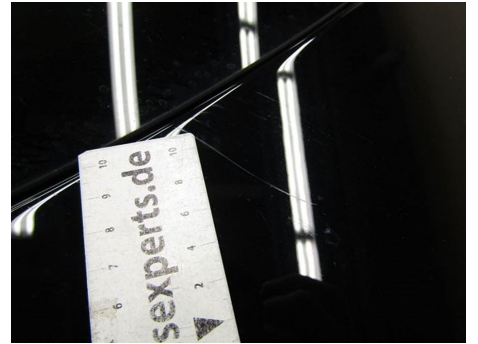

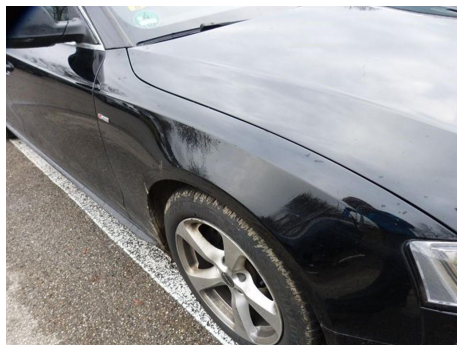





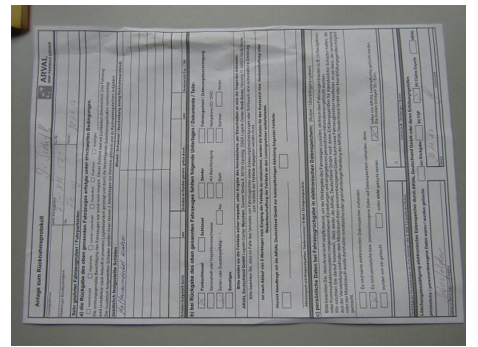

Anlage zum Rücknahmeprotokoll

ARVAL
BWP PARIBAS GROUP

Leasingnummer: 11.12418 mit Vertrag/Nr.: 11.12418

Bestellungs-Controllingnummer: 11.12418 oder: 11.12418

Sehr geehrter Fahrzeugnutzer / Fahrparkhalter,

a) die Rückgabe des oben genannten Fahrzeuges erfolgte unter ersuchten Bedingungen.

ordnungsgemäß ordnungsgemäß ordnungsgemäß ordnungsgemäß

Die ordnungsgemäße Besichtigung des Fahrzeuges war soweit nicht möglich. Dieser Zustand wird mit Lichtbildern dokumentiert. Das Fahrzeug wird ordnungsgemäß nach Ansicht in unserem Leasingbestand gemäss der beschriebenen Spätkostenregulation nachbestellt.

Die zusätzlich festgestellten Schäden werden Ihnen binnen 2 Arbeitstagen zur Kenntnis gebracht und im Rücknahmeprotokoll festgehalten.

festgestellte festgestellte Schäden: (Beschreibung / Beschreibung des Rücknahmeprotokolls)

Keine weiteren Schäden

Schäden brought durch: ja nein Schäden an Kunden gestellt / gefügt durch: ja nein (Beim Nicht-Fix 1 OK)

b) bei Rückgabe des oben genannten Fahrzeuges fehlen folgende Unterlagen / Dokumente / Teile:

Funktionsheft Schlüssel Handschuh Fahrzeugheft / Fahrzeugbescheinigung

Serviceheft oder Inspektionsheft neu Beschichtung Navigations-CD / DVD

Serien- oder Zusatzschlüssel Alu Stahl Sommer Winter

Sonstiges

Bitte senden sie die fehlende sicher verpackt, unter Angabe des Kennzeichens, per Einschreiben an eine der folgenden Adressen:
ARVAL Deutschland GmbH Logistik Center München, Queren, Straße 11, 85748 Garching, 08931 Logistik Center Götting, Steyer 11, 34251 Cordoba, Queren
Bitte beachten Sie: Bitte die Pakete nicht versenden, sondern nur die Dokumente und Schlüssel an die oben genannte Adresse.