Audi A5 2.0 TDI Sportback (clean...

Kraftstoff	Diesel
Fahrzeug-Art	Gebrauchtfahrzeug
Fahrzeug-Kategorie	Sportwagen / Coupé
Erstzulassung	11/2014
HU	00/0
AU	00/2017
Kilometerstand	64670
Leistung	140 kW / 190 PS
Hubraum	1968 ccm
trim	Leder
Interne Nummer	2258250
Letzter Service	01.01.1900

Wichtige Ausstattung

- 5-türig
- 6-Gang Getriebe
- Fahrerairbag
- Navigation mit Bildschirm
- Euro6
- Klimaautomatik
- Komfortsitze elektr.

Weitere Ausstattung

- Xenonscheinwerfer
- Einparkhilfe
- Regensensor
- ABS
- ESP
- Fensterheber elektrisch 2-fach
- Bluetooth Freisprecheinrichtung
- Radio
- Wegfahrsperre
- Colorverglasung
- Servolenkung
- Sportfahrwerk
- Bordcomputer/ Reiserechner
- Sitzbank hinten geteilt
- Mittelarmlehne
- Lichtautomatik
- Tagfahrlicht
- adaptives Kurvenlicht
- Antriebsschlupfregelung
- Differential-Sperre
- Sitzheizung Vordersitze
- Multifunktionslenkrad
- Radio/MP3
- Außentemperaturanzeige
- Spiegel automatisch abblendbar
- Kopfstützen im Fond
- Scheinwerferreinigung
- Tempomat
- Sportsitze
- Sport-Paket

Emissionswerte

Verbrauch kombiniert:	4,6 l/100 km
Verbrauch innerorts:	5,5 l/100 km
Verbrauch außerorts:	4,0 l/100 km

CO2 kombiniert:	119 g/km
KFZ-Steuer:	238,00 EUR

Bemerkung

ID=2258250 FARBE: POLSTERUNG: SONDERZUBEHÖR: Felgen-Sonderausführung, Innendekor Holz usw., Paket: S line Sportpaket, Sportfahrwerk, Sportpaket, Sportsitze, Bluetooth Schnittstelle, Multifunktionslenkrad, Paket: Infotainmentpaket, Polster - Teilleder, Polster - Velours/Alcantara, Felgen-Sonderausführung, Scheinwerfer-Waschanlage, Paket S line selection i.V. S line Sport, Sportpaket, Tagfahrlicht, Elektr. Sitzeinstellung, Sitze, Vordersitze elektr. i.V. S line P, MMI Navigation Plus, mp3, Verglasung: Scheiben abgedunkelt, Kurvenlicht/Abbiegelicht, adaptive light, Rückspiegel elektrisch verstellbar, beheizt, Außensp. ele. anklap. u. aut. abblendend, Innenspiegel, automatisch abblendend, Audi drive select, Mittelarmlehne vorn, Lichtsensor, Regensensor, Fernlichtassistent, Licht- und Regensens, Paket: Lichtpaket, Multifunktionslenkrad, Anfahrassistent, Innendekor Holz usw., Entfall Technologie Schriftzug, Lackierung: Uni, Paket: S line Exterieurpaket i.V.m. S l., Felgen-Sonderausführung, Sportfahrwerk, Sportfahrwerk, Sportfahrwerk S line, Sportfahrwerk, Bluetooth Schnittstelle, Telefonzubehör: Bluetooth Schnittstelle, Entfall Fahrzeugschriftzug SERIENZUBEHÖR: Airbag, Airbag, Airbag, Innendekor Holz usw., Rückspiegel elektrisch verstellbar, beheizt, Außenthermometer, Innendekor Holz usw., Drehzahlmesser, Sperrdifferential, Bordcomputer, Schaltgetriebe, Kopfstützen, Halogen-Zusatz-Scheinwerfer, Felgen-Sonderausführung, Rücksitzbank geteilt, Servolenkung, Wegfahrsperr, Colorglas, Zentralverriegelung WEITERE INFORMATIONEN.: Elektrische Sitze
Detaillierte Informationen, Gutachten sowie mehr Bilder unter www.arval-autoforum.de

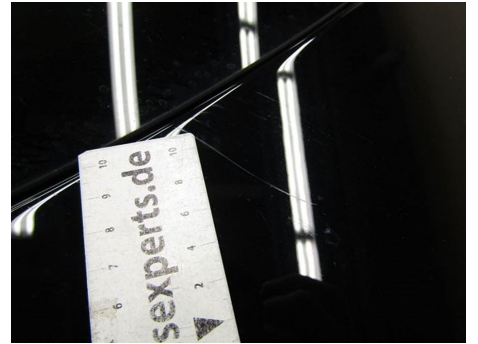

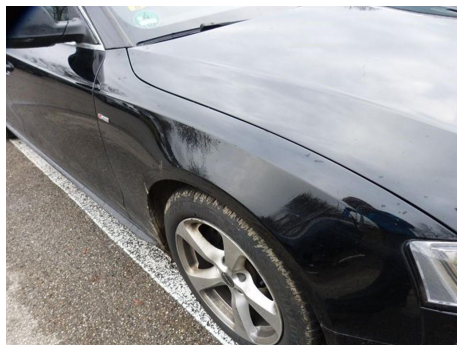





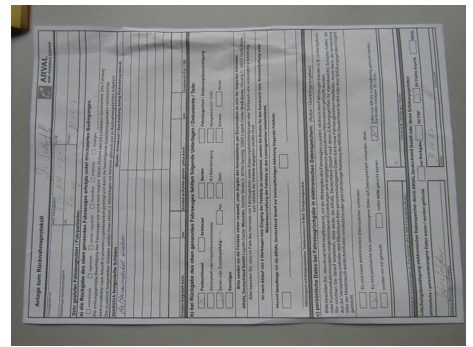

Anlage zum Rücknahmeprotokoll

ARVAL
BWP PARIBAS GROUP

Leasingnummer: 11-10464 mit Vertragslaufzeit bis: 11/14
Kilometerstand: 114.500 km Datum: 11/14

Sehr geehrter Fahrzeugnutzer / Fahrparkhalter,

a) die Rückgabe des oben genannten Fahrzeuges erfolgte unter ersuchten Bedingungen.
 ordnungsgemäß ordnungsgemäß teilweise teilweise
Die ordnungsgemäße Beachtung des Fahrzeuges war soweit möglich, dieser Zustand wird mit Lichtbildern dokumentiert. Das Fahrzeug wird ordnungsgemäß nach Ansicht in unserem Leasingbestand gereinigt und durch die beschriebenen Fachwerkstattgebeten nachbearbeitet. Die zusätzlich festgestellten Schäden werden Ihnen binnen 2 Arbeitstagen zur Kenntnis gebracht und im Rücknahmeprotokoll festgehalten.

festgestellte festgestellte Schäden (Beschreibung / Beschreibung Anlage Rücknahmeprotokoll)

Keine festgestellten Schäden

Schaden festgestellt durch: am Schaden an Kunden gestellt / gefügt durch: am Schaden nicht fest. OK

b) Bei Rückgabe des oben genannten Fahrzeuges fehlen folgende Unterlagen / Dokumente / Teile:

<input type="checkbox"/> Funktionsheft	<input type="checkbox"/> Schlüssel	<input type="checkbox"/> Handzettel	<input type="checkbox"/> Fahrzeugheft / Fahrzeugbescheinigung
<input type="checkbox"/> Serviceheft oder Instandhaltungsbuch	<input type="checkbox"/> Halbeschlagung	<input type="checkbox"/> Navigations-CD / DVD	
<input type="checkbox"/> Serien- oder Zusatzschlüssel	<input type="checkbox"/> Alu	<input type="checkbox"/> Stahl	<input type="checkbox"/> Sommer <input type="checkbox"/> Winter
<input type="checkbox"/> Sonstiges			

Bitte senden sie die fehlende sicher verpackt, unter Angabe des Kennzeichens, per Einschreiben an eine der folgenden Adressen:
ARVAL Deutschland GmbH Logistik Center München, Cornelia-Bräu-Str. 10/14, 81874 Garching, ODEK Logistik Center GmbH, Steinhilber Str. 14/22, 84421 Corn, Bayern
Bitte beachten Sie: Bitte bei Park- oder Verkehrsverstößen, die durch das Fahrzeug verursacht wurden, diese dem zuständigen Verkehrsamt oder der Polizei zu melden.