

ARVAL Deutschland GmbH
Bajuwarenring 5
82041 Oberhaching
Deutschland

René Marschall
Sachverständiger für
Kraftfahrzeugschäden und
-bewertungen
P: 041828002960
M: 015775351188
E: rene.marschall@fsp.de

Minderwertgutachten

Auftragsdaten

Dokumentnummer: 1168007
Auftrag vom / Auftrag am: 07.07.2022 / 17:37 Uhr

Ordnungsmerkmale

Leasingvertragsnummer: 1001578666
Bestellangaben: k.A.

Beteiligte

Auftraggeber: ARVAL Deutschland GmbH ,
Bajuwarenring, 82041,
Oberhaching

Besichtigung

Datum und Uhrzeit: 19.07.2022 / 10:00 Uhr
Besichtigungsadresse: SLC Suloja Lager Center
Buchenring 22
21272 Egestorf
Erfolgt durch: Sachverständigenbüro

Wertzusammenfassung

geschätzte Reparaturkosten gesamt ohne MwSt: 3.250,00 €
Minderwerte gesamt: 2.720,00 €

** Nach dem BGH-Urteil vom 18.05.2011 (AZ ZR 260/10) fällt keine Umsatzsteuer auf die Minderwerte bei der Rückgabe von Kraftfahrzeugen an, da es sich hier um eine Schadensersatzleistung handelt.*

Fahrzeugdaten

Amtliches Kennzeichen:	M-SG1096	FIN:	WF0JXXWPCJJJ20868
Fahrzeugart:	PKW	Aufbau:	Van/Kleinbus
Hersteller:	Ford	Modell:	S-Max
Erstzulassung:	09.07.2018	Letztzulassung:	09.07.2018
Anzahl Türen:	5	Motorart:	Reihe
Emissionsgruppe:	Euro 6	Feinstaubplakette:	Grün
Leistung:	110,0 KW	Hubraum:	1997 ccm
Antriebsart:	Diesel OBD	Getriebeart:	Automatik
Laufleistung abgelesen:	146582 Kilometer	Laufleistung geschätzt:	146582 Kilometer

Farbe außen

Farbe außen:	weiß	Lackart:	Uni
---------------------	------	-----------------	-----

Grundlage der Fahrzeugdaten

Zulassungsbescheinigung Teil I: lag im Original vor

Details zur Wertzusammenfassung

	geschätzte Reparaturkosten	Minderwert
Lackierung	2.780,00 €	2.250,00 €
Aktueller Schaden, Fahrzeug, Gesamtes Fahrzeug leichten Flugrost auf Lack, neutralisieren / entfernen	100,00 €	100,00 €
Aktueller Schaden, rechte Seite, Tür hinten (rechts), Kratzer, Smart Repair / Spot Repair	60,00 €	60,00 €
Aktueller Schaden, Innenraum, Einstieg hi. re., Dellen und, Kratzer, Smart Repair / Spot Repair	140,00 €	140,00 €
Aktueller Schaden, Fahrzeugheck, Stoßfänger (hinten), verformt, erneuern + lackieren	1.150,00 €	1.150,00 €
Aktueller Schaden, Fahrzeugheck, Kofferdeckel / Heckklappe, Verkleidung aussen, Delle, instandsetzen + lackieren	505,00 €	300,00 €
Aktueller Schaden, Dach, Dachhaut, verkratzt, lackieren	825,00 €	500,00 €
Innenraum / Kofferraum	320,00 €	320,00 €
Aktueller Schaden, Innenraum, Innenraum, Oberflächige Kratzer und, verschmutzt, reinigen	100,00 €	100,00 €
Aktueller Schaden, Innenraum, Heckklappe (Innenverkleidung), verkratzt, erneuern	220,00 €	220,00 €
Felgen / Bereifung	150,00 €	150,00 €
Aktueller Schaden, Fahrzeugzubehör, 2. Reifensatz, 1xReifen Fremdkörper, erneuern	150,00 €	150,00 €
Verglasung	0,00 €	0,00 €
Aktueller Schaden, Fahrzeugfront, Frontscheibe, oberflächliche, Steinschlag / -schläge, akzeptierter Schaden	-	-

Schlusswort

Hinweis zum Bearbeiter:

Die Besichtigung erfolgte durch den Unterzeichner.

Die nachfolgende Fertigstellung der angezeigten Dienstleistung erfolgte zu einem späteren Zeitpunkt durch einen Mitarbeiter des Schadensqualitätszentrum der TÜV Rheinland Group.

Die Dienstleistung "Minderwertgutachten" wurde durch den Sachverständigen unparteiisch, nach bestem Wissen und Gewissen erstellt.



René Marschall

Sachverständiger für Kraftfahrzeugschäden und -bewertungen

Tostedt, den 22.07.2022

Das Dokument umfasst 4 Seiten und 46 Lichtbilder in einer Lichtbildanlage.

Das Dokument wurde elektronisch erstellt und unterzeichnet.

Lichtbildanlage

Dokument	1168007
Fahrzeug-Kennzeichen	M-SG1096
Fahrzeug-Ident.-Nr.	WF0JXXWPCJJJ20868

Die Lichtbildanlage enthält 46 Fotos



Bild 1: Frontdiagonale links



Bild 2: Frontdiagonale rechts

Lichtbildanlage

Dokument	1168007
Fahrzeug-Kennzeichen	M-SG1096
Fahrzeug-Ident.-Nr.	WF0JXXWPCJJJ20868
Die Lichtbildanlage enthält 46 Fotos	

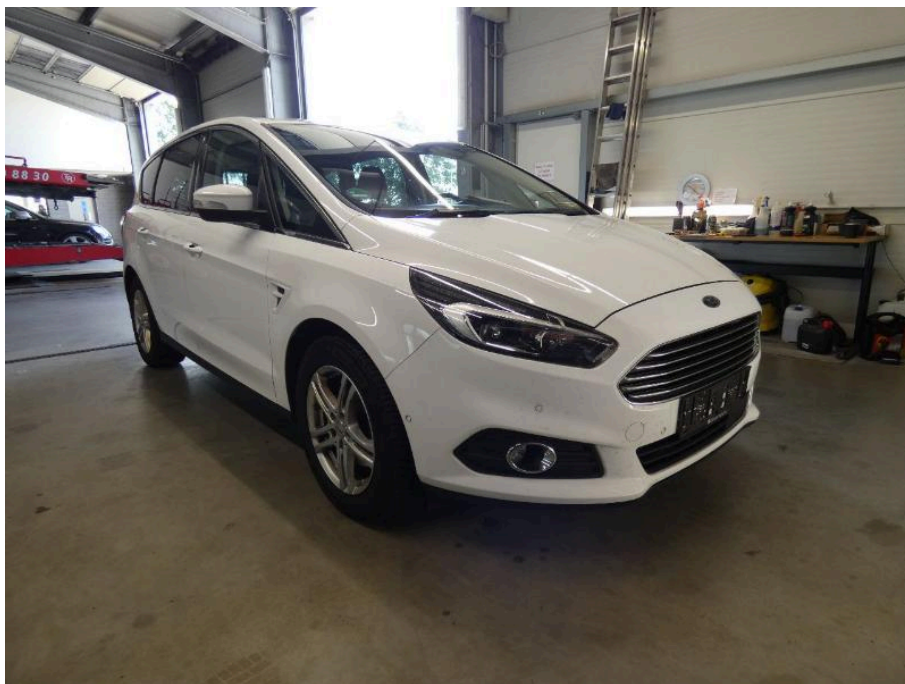

Bild 3: Heckdiagonale links



Bild 4: Heckdiagonale rechts

Lichtbildanlage

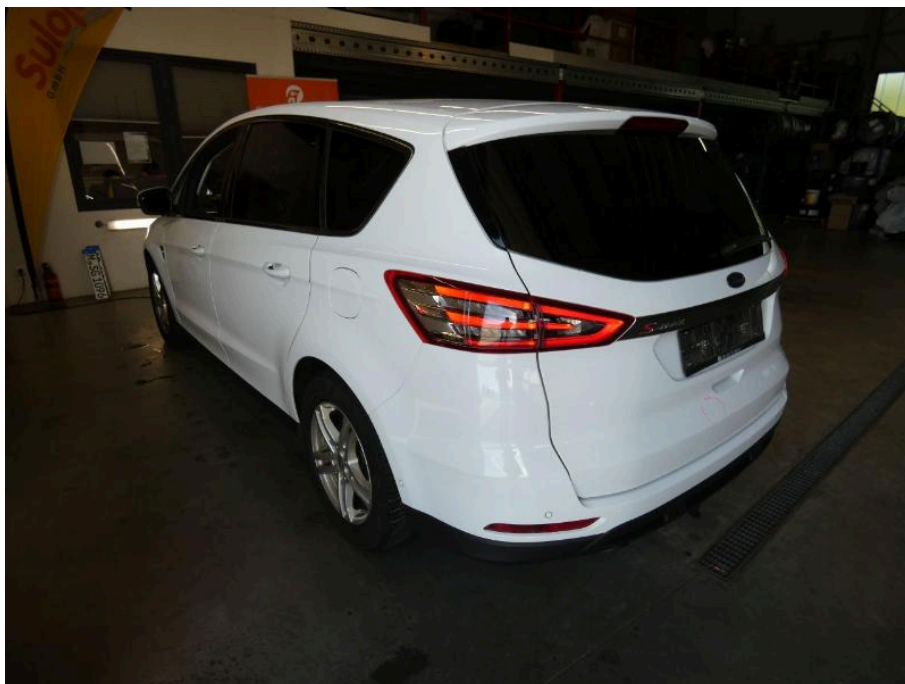
Dokument	1168007
Fahrzeug-Kennzeichen	M-SG1096
Fahrzeug-Ident.-Nr.	WF0JXXWPCJJJ20868
Die Lichtbildanlage enthält 46 Fotos	



Bild 5: Armaturenbrett



Bild 6: Radio / Display

Lichtbildanlage

Dokument

1168007

Fahrzeug-Kennzeichen

M-SG1096

Fahrzeug-Ident.-Nr.

WF0JXXWPCJJJ20868

Die Lichtbildanlage enthält 46 Fotos



Bild 7: Innenraum vorne



Bild 8: Innenraum hinten

Lichtbildanlage

Dokument

1168007

Fahrzeug-Kennzeichen

M-SG1096

Fahrzeug-Ident.-Nr.

WF0JXXWPCJJJ20868

Die Lichtbildanlage enthält 46 Fotos



Bild 9: montierte Räder



Bild 10: Kofferraum

Lichtbildanlage

Dokument 1168007
Fahrzeug-Kennzeichen M-SG1096
Fahrzeug-Ident.-Nr. WF0JXXWPCJJJ20868
Die Lichtbildanlage enthält 46 Fotos



Bild 11: Zusätzlicher Radsatz



Bild 12: Tacho

Lichtbildanlage

Dokument	1168007
Fahrzeug-Kennzeichen	M-SG1096
Fahrzeug-Ident.-Nr.	WF0JXXWPCJJJ20868

Die Lichtbildanlage enthält 46 Fotos



Bild 13: Schlüssel/Boriddokumente



Bild 14: VIN, Fahrgestellnummer

Lichtbildanlage

Dokument 1168007
 Fahrzeug-Kennzeichen M-SG1096
 Fahrzeug-Ident.-Nr. WF0JXXWPCJJJ20868
 Die Lichtbildanlage enthält 46 Fotos



Bild 15: Motorraum



Bild 16: Servicedokumente

Lichtbildanlage

Dokument 1168007
 Fahrzeug-Kennzeichen M-SG1096
 Fahrzeug-Ident.-Nr. WF0JXXWPCJJJ20868
 Die Lichtbildanlage enthält 46 Fotos

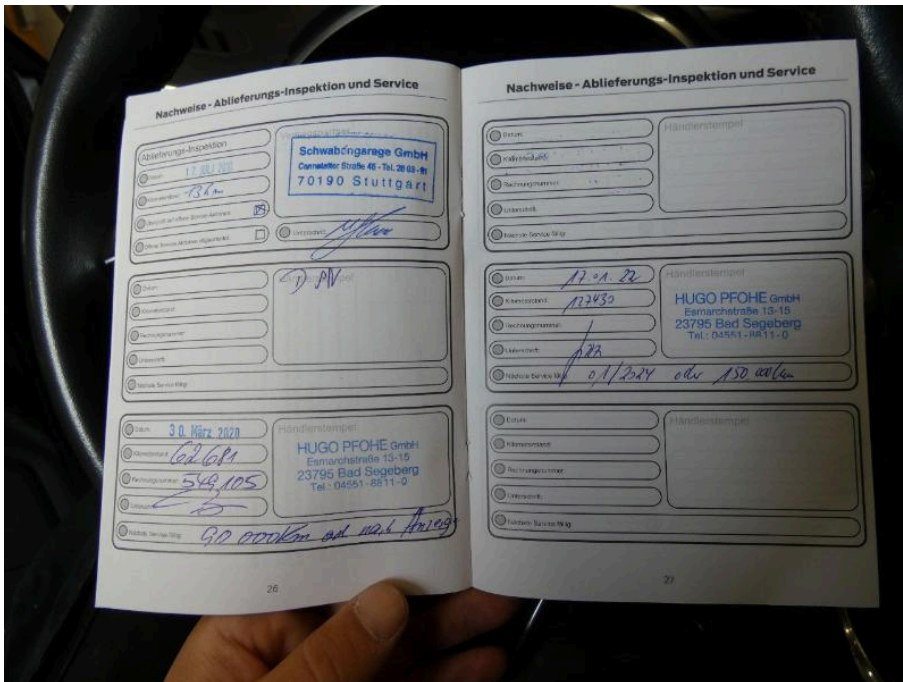

Bild 17: Zulassungsbescheinigung Teil I



Bild 18
 Innenraum Innenraum Oberflächige Kratzer und verschmutzt

Lichtbildanlage

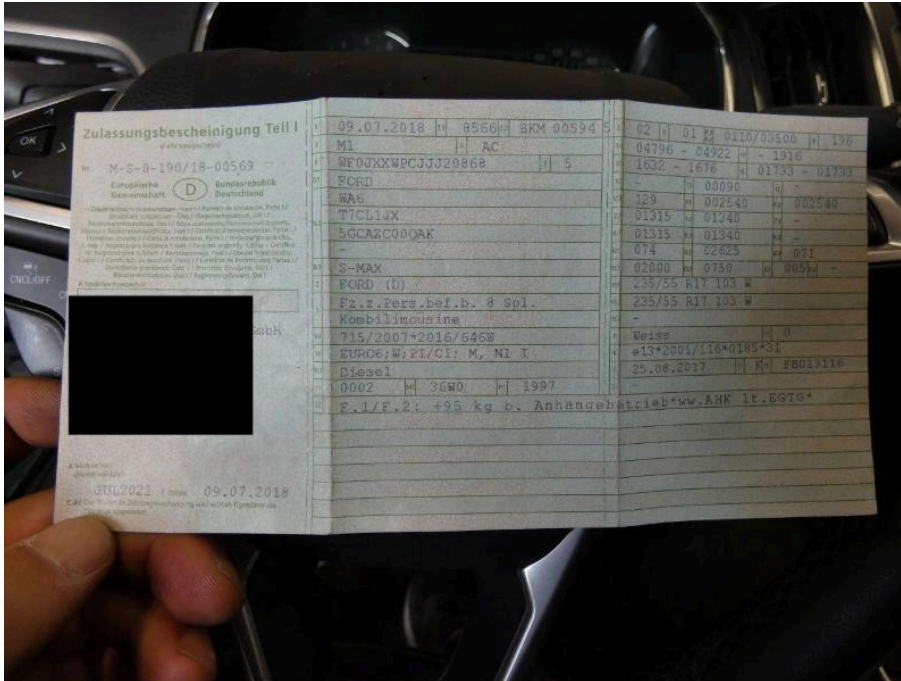
Dokument

1168007

Fahrzeug-Kennzeichen

M-SG1096

Fahrzeug-Ident.-Nr.

WF0JXXWPCJJJ20868

Die Lichtbildanlage enthält 46 Fotos



Bild 19

Innenraum Innenraum Oberflächige Kratzer und verschmutzt



Bild 20

Innenraum Innenraum Oberflächige Kratzer und verschmutzt

Lichtbildanlage

Dokument	1168007
Fahrzeug-Kennzeichen	M-SG1096
Fahrzeug-Ident.-Nr.	WF0JXXWPCJJJ20868
Die Lichtbildanlage enthält 46 Fotos	



Bild 21
Innenraum Innenraum Oberflächige Kratzer und verschmutzt



Bild 22
Fahrzeugzubehör 2. Reifensatz 1xReifen Fremdkörper

Lichtbildanlage

Dokument 1168007
Fahrzeug-Kennzeichen M-SG1096
Fahrzeug-Ident.-Nr. WF0JXXWPCJJJ20868
Die Lichtbildanlage enthält 46 Fotos



Bild 23
Fahrzeugfront Frontscheibe oberflächliche Steinschlag / -schläge



Bild 24
Fahrzeugfront Frontscheibe oberflächliche Steinschlag / -schläge

Lichtbildanlage

Dokument	1168007
Fahrzeug-Kennzeichen	M-SG1096
Fahrzeug-Ident.-Nr.	WF0JXXWPCJJJ20868
Die Lichtbildanlage enthält 46 Fotos	



Bild 25
rechte Seite Tür hinten (rechts) Kratzer



Bild 26
rechte Seite Tür hinten (rechts) Kratzer

Lichtbildanlage

Dokument	1168007
Fahrzeug-Kennzeichen	M-SG1096
Fahrzeug-Ident.-Nr.	WF0JXXWPCJJJ20868
Die Lichtbildanlage enthält 46 Fotos	



Bild 27
Innenraum Einstieg hi. re. Dellen und Kratzer



Bild 28
Innenraum Einstieg hi. re. Dellen und Kratzer

Lichtbildanlage

Dokument	1168007
Fahrzeug-Kennzeichen	M-SG1096
Fahrzeug-Ident.-Nr.	WF0JXXWPCJJJ20868
Die Lichtbildanlage enthält 46 Fotos	



Bild 29
Innenraum Einstieg hi. re. Dellen und Kratzer



Bild 30
Fahrzeugheck Stoßfänger (hinten) verformt

Lichtbildanlage

Dokument

1168007

Fahrzeug-Kennzeichen

M-SG1096

Fahrzeug-Ident.-Nr.

WF0JXXWPCJJJ20868

Die Lichtbildanlage enthält 46 Fotos



Bild 31

Fahrzeugheck Stoßfänger (hinten) verformt

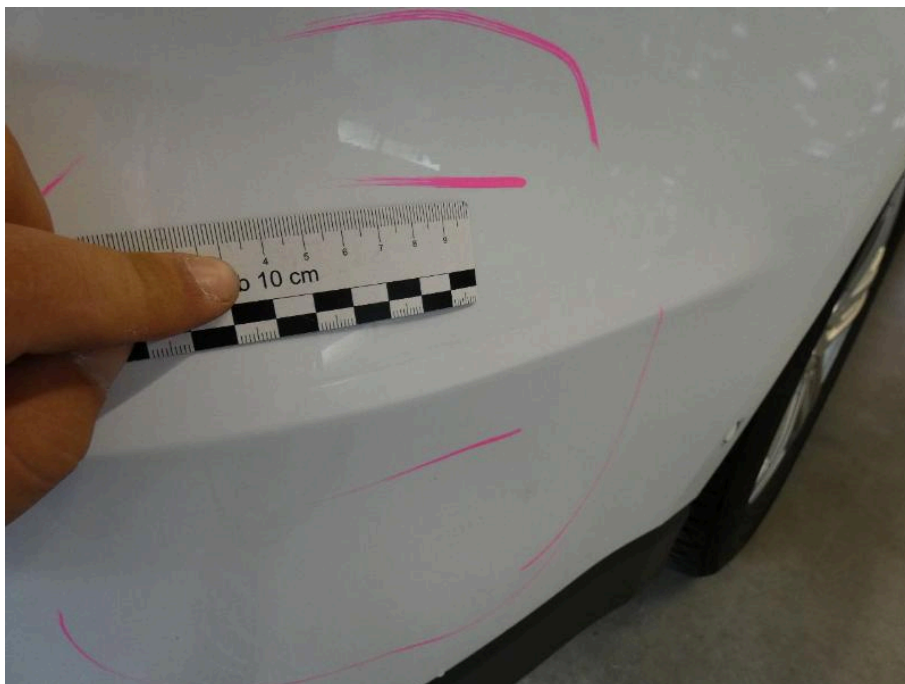

Bild 32

Fahrzeugheck Stoßfänger (hinten) verformt

Lichtbildanlage

Dokument	1168007
Fahrzeug-Kennzeichen	M-SG1096
Fahrzeug-Ident.-Nr.	WF0JXXWPCJJJ20868
Die Lichtbildanlage enthält 46 Fotos	

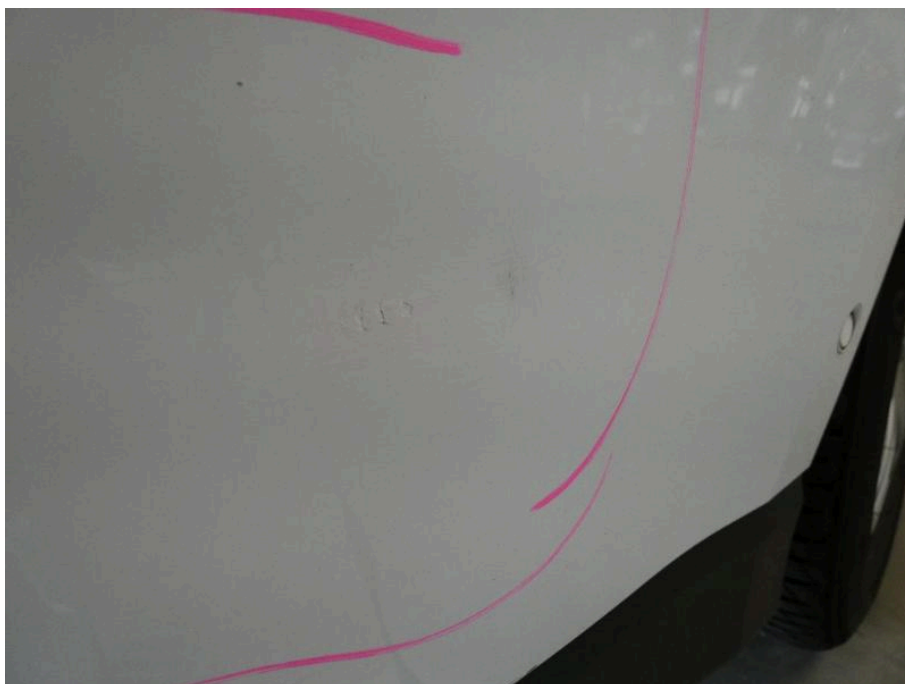

Bild 33
Fahrzeugheck Stoßfänger (hinten) verformt



Bild 34
Fahrzeugheck Stoßfänger (hinten) verformt

Lichtbildanlage

Dokument	1168007
Fahrzeug-Kennzeichen	M-SG1096
Fahrzeug-Ident.-Nr.	WF0JXXWPCJJJ20868
Die Lichtbildanlage enthält 46 Fotos	

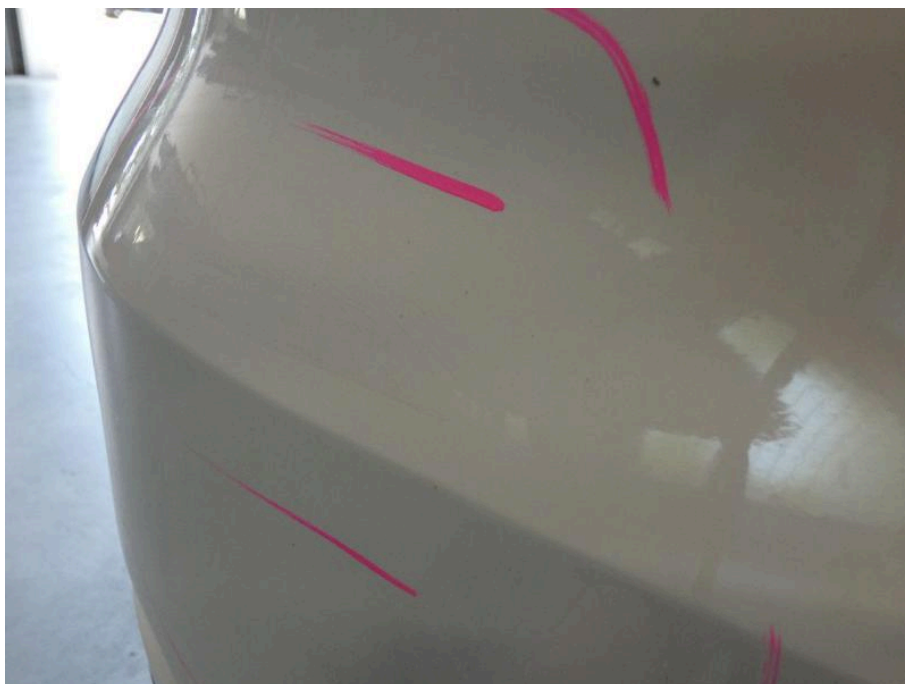

Bild 35
Fahrzeugheck Kofferdeckel / Heckklappe Verkleidung aussen Delle



Bild 36
Fahrzeugheck Kofferdeckel / Heckklappe Verkleidung aussen Delle

Lichtbildanlage

Dokument	1168007
Fahrzeug-Kennzeichen	M-SG1096
Fahrzeug-Ident.-Nr.	WF0JXXWPCJJJ20868
Die Lichtbildanlage enthält 46 Fotos	



Bild 37
Fahrzeug Gesamtes Fahrzeug leichten Flugrost auf Lack



Bild 38
Fahrzeug Gesamtes Fahrzeug leichten Flugrost auf Lack

Lichtbildanlage

Dokument	1168007
Fahrzeug-Kennzeichen	M-SG1096
Fahrzeug-Ident.-Nr.	WF0JXXWPCJJJ20868
Die Lichtbildanlage enthält 46 Fotos	



Bild 39
Fahrzeug Gesamtes Fahrzeug leichten Flugrost auf Lack



Bild 40
Fahrzeug Gesamtes Fahrzeug leichten Flugrost auf Lack

Lichtbildanlage

Dokument	1168007
Fahrzeug-Kennzeichen	M-SG1096
Fahrzeug-Ident.-Nr.	WF0JXXWPCJJJ20868
Die Lichtbildanlage enthält 46 Fotos	



Bild 41
Dach Dachhaut verkratzt



Bild 42
Dach Dachhaut verkratzt

Lichtbildanlage

Dokument

1168007

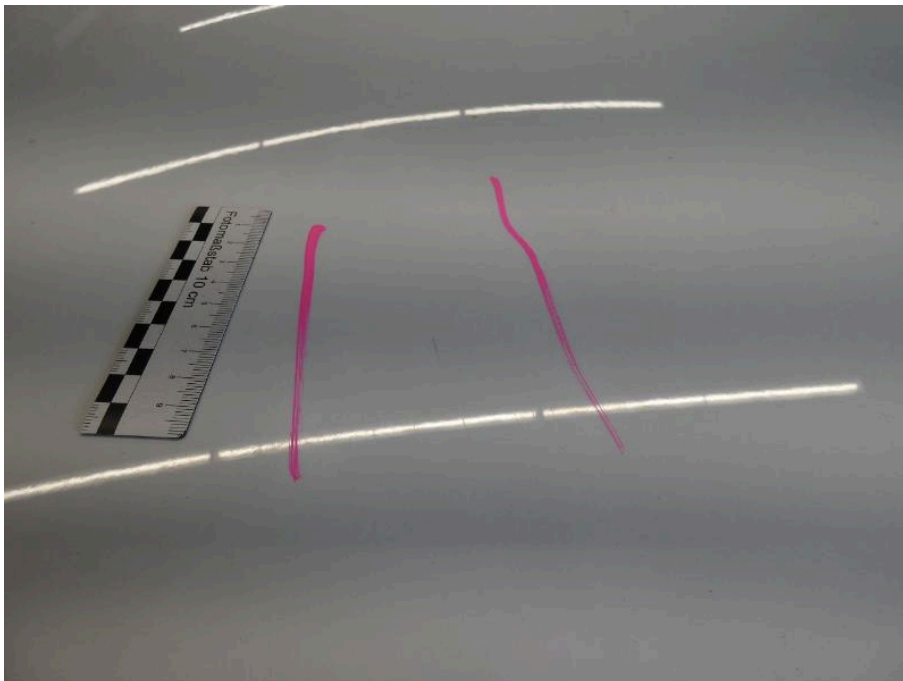
Fahrzeug-Kennzeichen

M-SG1096

Fahrzeug-Ident.-Nr.

WF0JXXWPCJJJ20868

Die Lichtbildanlage enthält 46 Fotos



Bild 43

Dach Dachhaut verkratzt

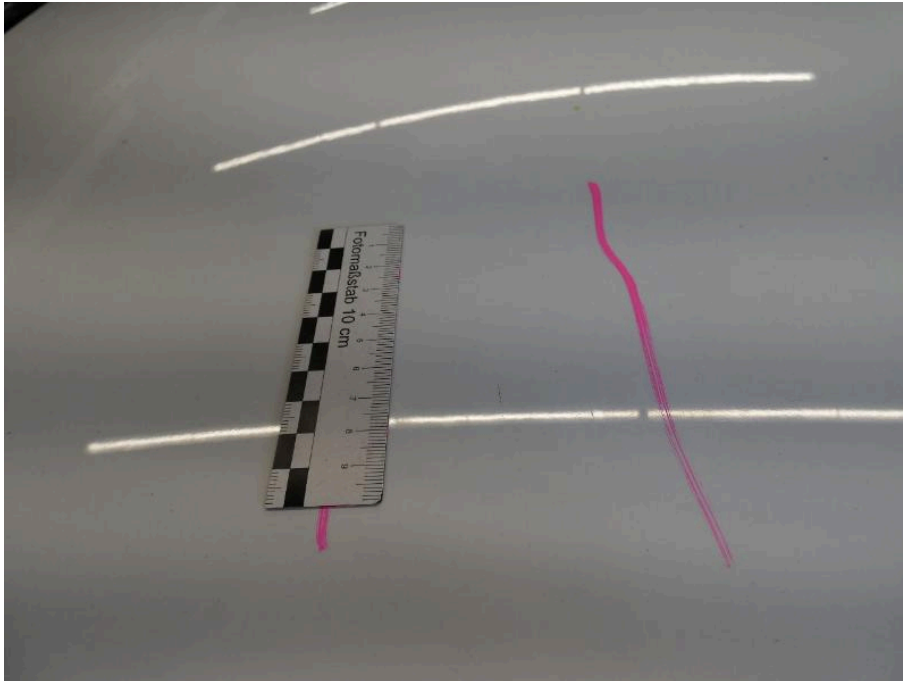

Bild 44

Innenraum Heckklappe (Innenverkleidung) verkratzt

Lichtbildanlage

Dokument

1168007

Fahrzeug-Kennzeichen

M-SG1096

Fahrzeug-Ident.-Nr.

WF0JXXWPCJJJ20868

Die Lichtbildanlage enthält 46 Fotos

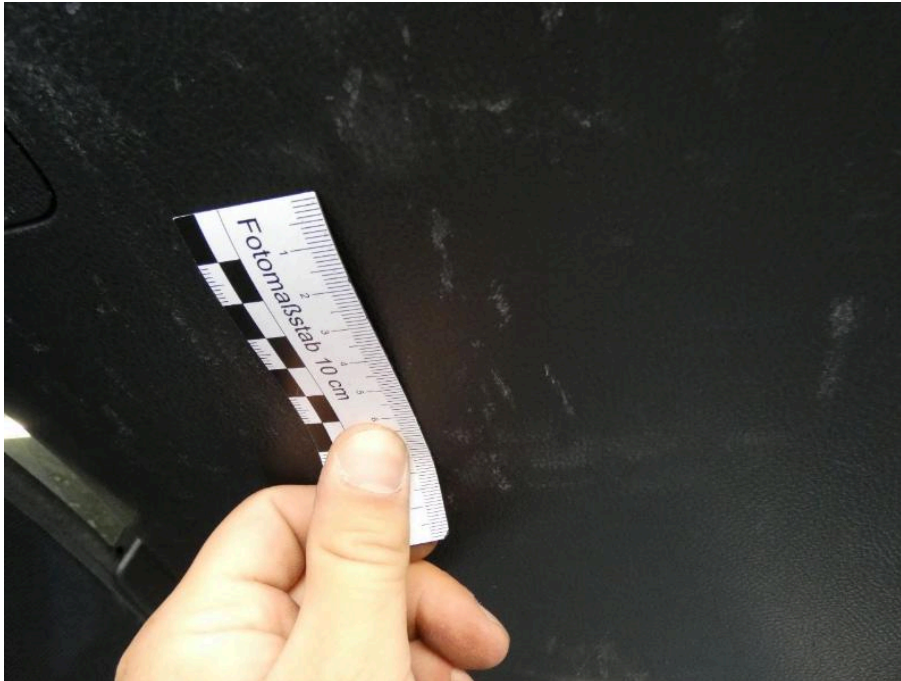

Bild 45
Innenraum Heckklappe (Innenverkleidung) verkratzt



Bild 46
Innenraum Innenraum Oberflächige Kratzer und verschmutzt