

ARVAL Deutschland GmbH
Bajuwarenring 5
82041 Oberhaching
Deutschland

Dimitri Gutjar
Sachverständiger für
Kraftfahrzeugschäden und
-bewertungen
P:
M: 017696908158
F:
E: info@sv-gutjar.de

Minderwertgutachten

Auftragsdaten

Dokumentnummer: 1168318
Auftrag vom / Auftrag am: 08.07.2022 / 17:04 Uhr

Ordnungsmerkmale

Leasingvertragsnummer: 2018087114
Bestellangaben: unbekannt

Beteiligte

Auftraggeber: ARVAL Deutschland GmbH ,
Bajuwarenring, 82041,
Oberhaching

Besichtigung

Datum und Uhrzeit: 19.07.2022 / 13:00 Uhr
Besichtigungsadresse: ARS Altmann AG Riedstadt
Römerstr. 30
64560 Riedstadt
Erfolgt durch: Unterzeichner

Wertzusammenfassung

geschätzte Reparaturkosten gesamt ohne Mwst: 605,00 €
Minderwerte gesamt: 605,00 €

** Nach dem BGH-Urteil vom 18.05.2011 (AZ ZR 260/10) fällt keine Umsatzsteuer auf die Minderwerte bei der Rückgabe von Kraftfahrzeugen an, da es sich hier um eine Schadensersatzleistung handelt.*

Fahrzeugdaten

Amtliches Kennzeichen:	S-MH9274	FIN:	WVWZZZAUZJP142992
Fahrzeugart:	PKW	Aufbau:	Kombilimousine
Hersteller:	VW	Modell:	Golf 5d
Erstzulassung:	24.05.2018	Letztzulassung:	24.05.2018
Anzahl Türen:	5	Motorart:	Reihe
Emissionsgruppe:	Euro 6	Feinstaubplakette:	Grün
Antriebsart:	Diesel OBD	Getriebeart:	Automatik
Laufleistung abgelesen:	150764 Kilometer	Laufleistung geschätzt:	150764 Kilometer

Farbe außen

Farbe außen:	grau	Lackart:	Metallic (2 Schicht)
---------------------	------	-----------------	----------------------

Grundlage der Fahrzeugdaten

Zulassungsbescheinigung Teil I:	lag in Kopie vor
Wartungs- / Serviceheft:	lag im Original vor
HU - Prüfbericht:	lag im Original vor

Details zur Wertzusammenfassung

	geschätzte Reparaturkosten	Minderwert
Verglasung	0,00 €	0,00 €
Aktueller Schaden, Fahrzeugfront, Frontscheibe, Steinschlag / -schläge, akzeptierter Schaden	-	-
Lackierung	205,00 €	205,00 €
Aktueller Schaden, rechte Seite, Tür rechts (vorne), angestoßen, Smart Repair / Spot Repair	60,00 €	60,00 €
Aktueller Schaden, rechte Seite, Seitenwand (rechts), angestoßen, Smart Repair / Spot Repair	85,00 €	85,00 €
Aktueller Schaden, Fahrzeugfront, Stoßfänger (vorne), Steinschlag / -schläge, Smart Repair / Spot Repair	60,00 €	60,00 €
Allgemeinzustand	400,00 €	400,00 €
Aktueller Schaden, Fahrzeug, Wartung, fällig, erneuern	400,00 €	400,00 €

Bereifung

montierte Bereifung

Achse und Seite	Größe	Reifenhersteller	Reifenart	DOT	Felgenart	Profiltiefe
Achse 1 links	225/45 R 17,0 91 Y	Fulda	Sommerreifen	-	Leichtmetallfelge	6,0 mm
Achse 1 rechts	225/45 R 17,0 91 Y	Fulda	Sommerreifen	-	Leichtmetallfelge	6,0 mm
Achse 2 links	225/45 R 17,0 91 Y	Fulda	Sommerreifen	-	Leichtmetallfelge	5,0 mm
Achse 2 rechts	225/45 R 17,0 91 Y	Fulda	Sommerreifen	-	Leichtmetallfelge	5,0 mm

Radsatz 2

Nr	Größe	Reifenhersteller	Reifenart	DOT	Felgenart	Profiltiefe
1	205/55 R 16,0 91 H	Dunlop	Winterreifen,	-	Leichtmetallfelge	6,0 mm
2	205/55 R 16,0 91 H	Dunlop	Winterreifen,	-	Leichtmetallfelge	6,0 mm
3	205/55 R 16,0 91 H	Dunlop	Winterreifen,	-	Leichtmetallfelge	8,0 mm
4	205/55 R 16,0 91 H	Dunlop	Winterreifen,	-	Leichtmetallfelge	8,0 mm

Feststellungen

Probefahrt:	nicht durchgeführt	Probelauf:	durchgeführt
Fahrzeugzustand:	verschmutzt	Sichtverhältnisse:	allgemein ausreichend
Inspektion:	regelmäßig durchgeführt	Ölstand:	ausreichend
Kühlwasserstand:	ausreichend	Kraftstoffstand:	¼

Zur Begutachtung der Fahrzeugunterseite standen keine technischen Einrichtungen zur Verfügung (z.B. Hebebühne, Hubmittel, Grube o.ä.). Das Fahrzeug konnte daher nur eingeschränkt von unten betrachtet werden.

Allgemeine Angaben zur Begutachtung: Am Fahrzeug wurde eine Lackschichtdickenmessung vorgenommen. Hierbei wurden 3-5 Messungen pro messbarem Bauteil durchgeführt. Im Punkt „Lackschichtdickenmessung/-prüfung“ aufgeführte Positionen dokumentieren seitens des Sachverständigen Auffälligkeiten/Unregelmäßigkeiten. Nicht aufgeführten Bauteile weisen keine Unregelmäßigkeiten im Bereich der Lackschichtdicke auf.

· Fahrzeugmängel, die durch eine Probefahrt erkannt werden, finden in der Fahrzeugbewertung keine Berücksichtigung (Probefahrt nicht durchgeführt)

· Die Überprüfung der Klima- und Heizungsanlage erfolgt ausschließlich auf Funktion von Bedienelementen und kurzzeitigem Testlauf des Gebläse Motors. Eine Leistungsüberprüfung erfolgt im Rahmen der Fahrzeugbewertung aus zeitlichen Gründen nicht – Zusatzkosten können entstehen.

Hinweis: Die Fahrzeugbewertung erfolgt ausschließlich ohne Demontearbeiten, eventuelle verdeckte Beschädigungen werden somit nicht erkannt. Zusätzliche Aufwendungen können deshalb nicht ausgeschlossen werden.

Wartung und Prüfung

Art der Wartung/Prüfung	Datum	Laufleistung	Bemerkung
HU / UMA	05/2023		
letzte Inspektion	06.05.2021	109336 Kilometer	

Zubehör

Bezeichnung Zubehör	Aussage/Feststellung	Anzahl	Bemerkung
Borddokumente	vorhanden		
Hauptschlüssel	vorhanden	2	

Lackschichtdickenmessung/-prüfung

Gemessenes Bauteil	Gemessene Lackschichtdicke (µm)
Dachhaut	186

Schlusswort

Hinweis zum Bearbeiter:

Die Besichtigung erfolgte durch den Unterzeichner.

Die nachfolgende Fertigstellung der angezeigten Dienstleistung erfolgte zu einem späteren Zeitpunkt durch einen Mitarbeiter des Schadensqualitätszentrum der TÜV Rheinland Group.

Die Dienstleistung "Minderwertgutachten" wurde durch den Sachverständigen unparteiisch, nach bestem Wissen und Gewissen erstellt.

Dimitri Gutjar
Sachverständiger für Kraftfahrzeugschäden und -bewertungen
Bad Kreuznach, den 22.07.2022
Das Dokument umfasst 3 Seiten und 32 Lichtbilder in einer Lichtbildanlage.
Das Dokument wurde elektronisch erstellt und unterzeichnet.

Lichtbildanlage

Dokument

1168318

Fahrzeug-Kennzeichen

S-MH9274

Fahrzeug-Ident.-Nr.

WVWZZZAUZJP142992

Die Lichtbildanlage enthält 32 Fotos



Bild 1: Frontdiagonale links



Bild 2: Frontdiagonale rechts

Lichtbildanlage

Dokument

1168318

Fahrzeug-Kennzeichen

S-MH9274

Fahrzeug-Ident.-Nr.

WVWZZZAUZJP142992

Die Lichtbildanlage enthält 32 Fotos



Bild 3: Heckdiagonale links



Bild 4: Heckdiagonale rechts

Lichtbildanlage

Dokument

1168318

Fahrzeug-Kennzeichen

S-MH9274

Fahrzeug-Ident.-Nr.

WVWZZZAUZJP142992

Die Lichtbildanlage enthält 32 Fotos



Bild 5: Armaturenbrett



Bild 6: Radio / Display

Lichtbildanlage

Dokument

1168318

Fahrzeug-Kennzeichen

S-MH9274

Fahrzeug-Ident.-Nr.

WVWZZZAUZJP142992

Die Lichtbildanlage enthält 32 Fotos



Bild 7: Innenraum vorne



Bild 8: Innenraum hinten

Lichtbildanlage

Dokument

1168318

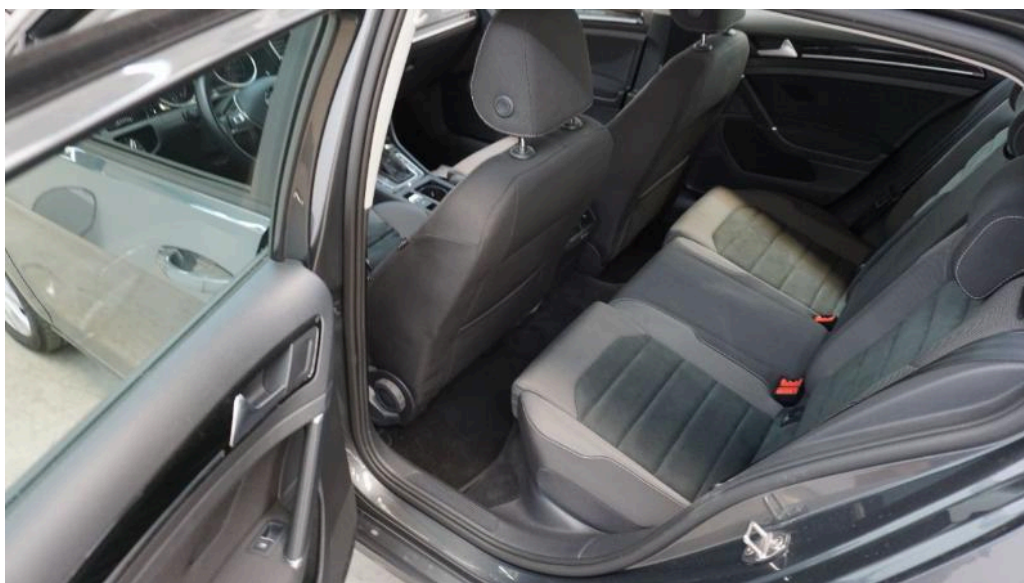
Fahrzeug-Kennzeichen

S-MH9274

Fahrzeug-Ident.-Nr.

WVWZZZAUZJP142992

Die Lichtbildanlage enthält 32 Fotos



Bild 9: montierte Räder



Bild 10: Kofferraum

Lichtbildanlage

Dokument

1168318

Fahrzeug-Kennzeichen

S-MH9274

Fahrzeug-Ident.-Nr.

WWWZZZAUZJP142992

Die Lichtbildanlage enthält 32 Fotos



Bild 11: Zusätzlicher Radsatz



Bild 12: Tacho

Lichtbildanlage

Dokument 1168318
Fahrzeug-Kennzeichen S-MH9274
Fahrzeug-Ident.-Nr. WVVZZZAUZJP142992
Die Lichtbildanlage enthält 32 Fotos



Bild 13: Schlüssel/Borddokumente



Bild 14: VIN, Fahrgestellnummer

Lichtbildanlage

Dokument 1168318
Fahrzeug-Kennzeichen S-MH9274
Fahrzeug-Ident.-Nr. WWWZZAUZJP142992
Die Lichtbildanlage enthält 32 Fotos

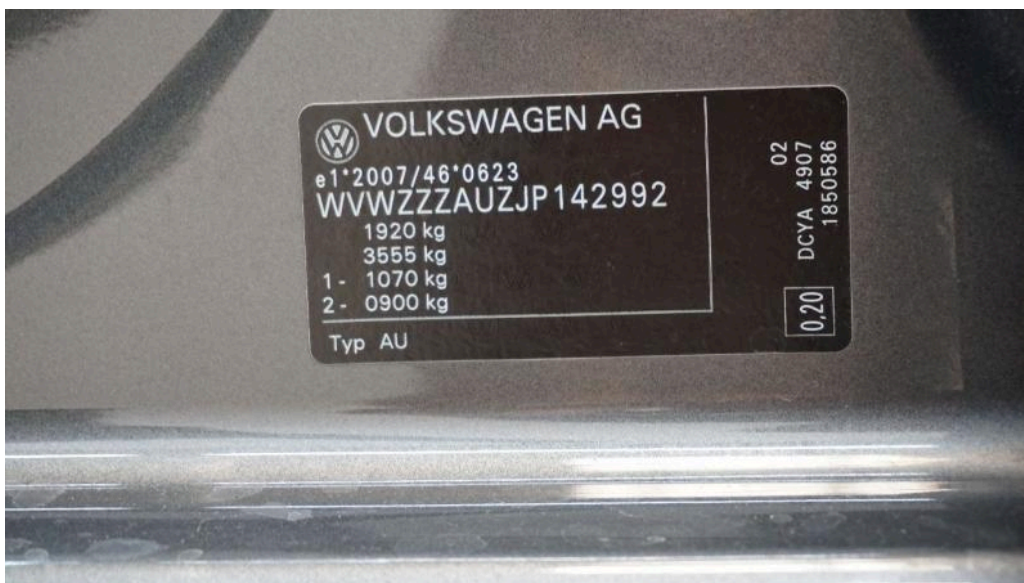

Bild 15: Motorraum



Bild 16: Servicedokumente

Lichtbildanlage

Dokument	1168318
Fahrzeug-Kennzeichen	S-MH9274
Fahrzeug-Ident.-Nr.	WWWZZZAUZJP142992
Die Lichtbildanlage enthält 32 Fotos	

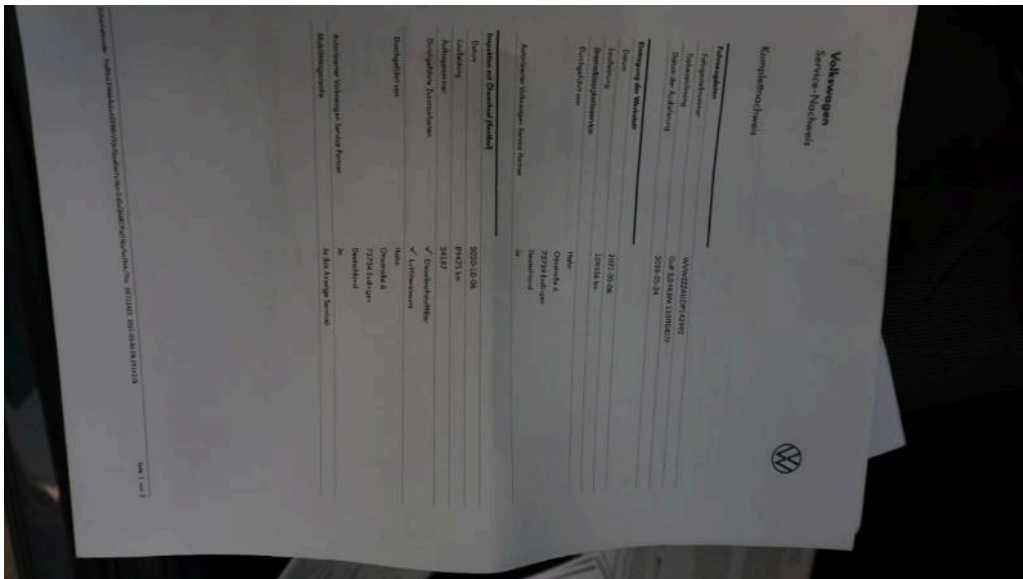

Bild 17
Fahrzeugfront Frontscheibe Steinschlag / -schläge



Bild 18
Fahrzeugfront Frontscheibe Steinschlag / -schläge

Lichtbildanlage

Dokument

1168318

Fahrzeug-Kennzeichen

S-MH9274

Fahrzeug-Ident.-Nr.

WVWZZZAUZJP142992

Die Lichtbildanlage enthält 32 Fotos



Bild 19

Fahrzeugfront Frontscheibe Steinschlag / -schläge

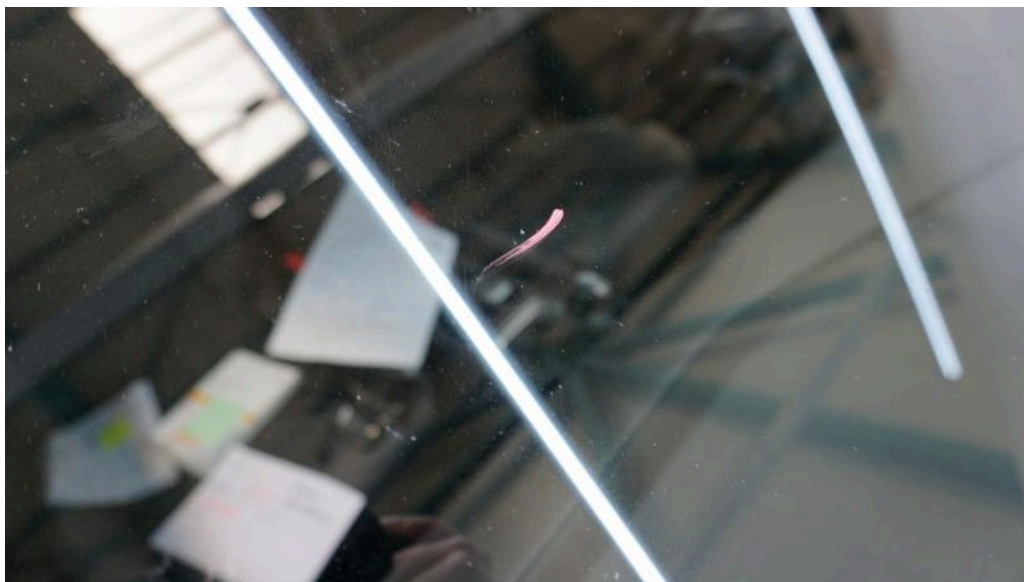

Bild 20

rechte Seite Tür rechts (vorne) angestoßen

Lichtbildanlage

Dokument

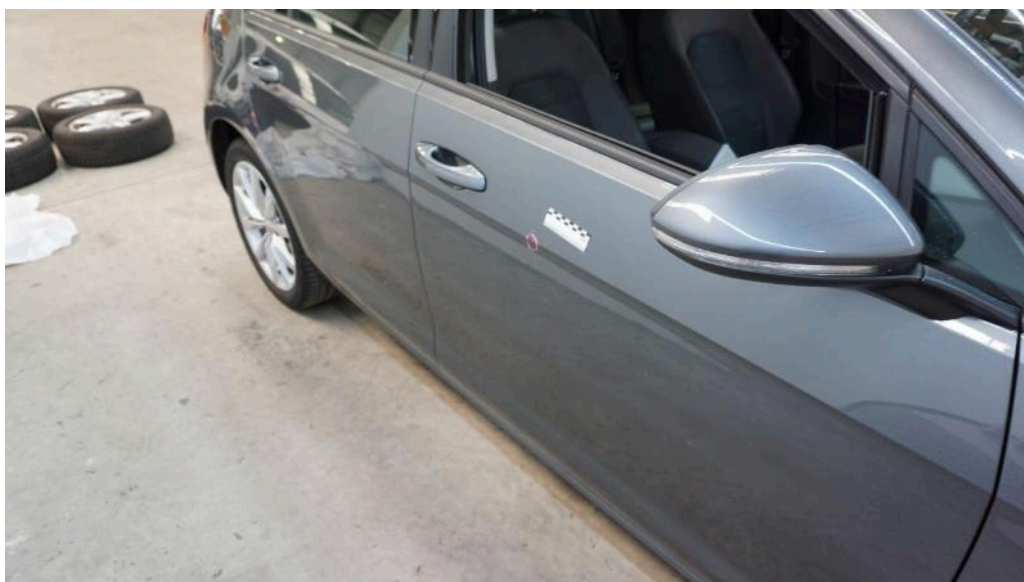
1168318

Fahrzeug-Kennzeichen

S-MH9274

Fahrzeug-Ident.-Nr.

WWWZZAUZJP142992

Die Lichtbildanlage enthält 32 Fotos



Bild 21

rechte Seite Tür rechts (vorne) angestoßen



Bild 22

rechte Seite Tür rechts (vorne) angestoßen

Lichtbildanlage

Dokument

1168318

Fahrzeug-Kennzeichen

S-MH9274

Fahrzeug-Ident.-Nr.

WWWZZAUZJP142992

Die Lichtbildanlage enthält 32 Fotos



Bild 23

rechte Seite Seitenwand (rechts) angestoßen

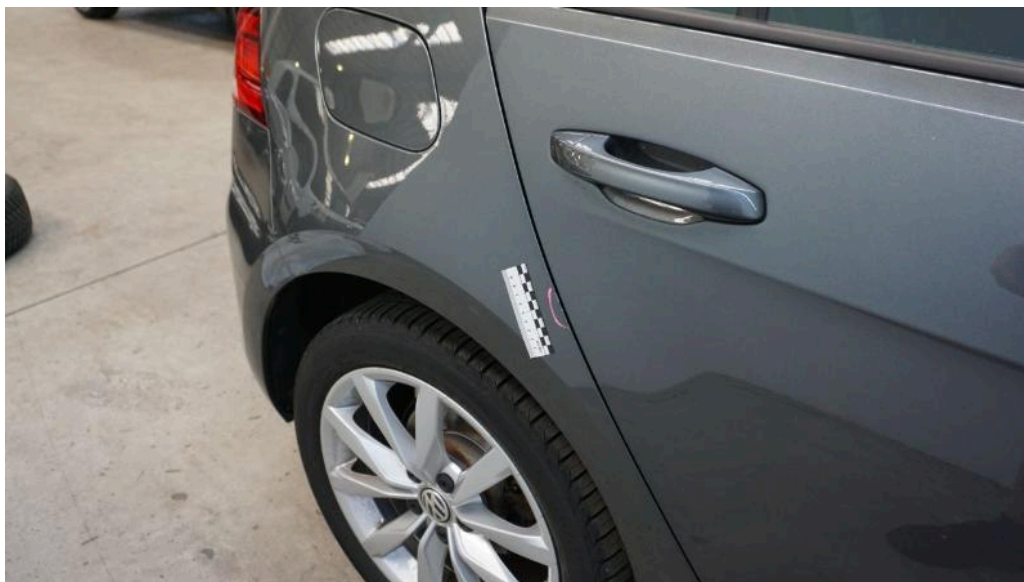

Bild 24

rechte Seite Seitenwand (rechts) angestoßen

Lichtbildanlage

Dokument

1168318

Fahrzeug-Kennzeichen

S-MH9274

Fahrzeug-Ident.-Nr.

WWWZZAUZJP142992

Die Lichtbildanlage enthält 32 Fotos



Bild 25

rechte Seite Seitenwand (rechts) angestoßen



Bild 26

rechte Seite Seitenwand (rechts) angestoßen

Lichtbildanlage

Dokument

1168318

Fahrzeug-Kennzeichen

S-MH9274

Fahrzeug-Ident.-Nr.

WWWZZZAUZJP142992

Die Lichtbildanlage enthält 32 Fotos



Bild 27

Fahrzeugfront Stoßfänger (vorne) Steinschlag / -schläge



Bild 28

Fahrzeugfront Stoßfänger (vorne) Steinschlag / -schläge

Lichtbildanlage

Dokument

1168318

Fahrzeug-Kennzeichen

S-MH9274

Fahrzeug-Ident.-Nr.

WWWZZZAUZJP142992

Die Lichtbildanlage enthält 32 Fotos



Bild 29

Fahrzeugfront Stoßfänger (vorne) Steinschlag / -schläge



Bild 30

Fahrzeugfront Stoßfänger (vorne) Steinschlag / -schläge

Lichtbildanlage

Dokument

1168318

Fahrzeug-Kennzeichen

S-MH9274

Fahrzeug-Ident.-Nr.

WVWZZZAUZJP142992

Die Lichtbildanlage enthält 32 Fotos



Bild 31

Fahrzeugfront Stoßfänger (vorne) Steinschlag / -schläge



Bild 32

Fahrzeug Wartung fällig