

ARVAL Deutschland GmbH
Bajuwarenring 5
82041 Oberhaching
Deutschland

Carsten Raupach
Sachverständiger für
Kraftfahrzeugschäden und
-bewertungen
P: 0203 739599-71
M: 0160 8425073
E: raupach.carsten@web.de

Minderwertgutachten

Auftragsdaten

Dokumentnummer: 1174072
Auftrag vom / Auftrag am: 27.07.2022 / 16:21 Uhr

Ordnungsmerkmale

Leasingvertragsnummer: 2018135099
Bearbeitungsnummer: vpower
Bestellangaben: DU-SH131-06.07.2022

Beteiligte

Auftraggeber: ARVAL Deutschland GmbH ,
Bajuwarenring, 82041,
Oberhaching

Besichtigung

Datum und Uhrzeit: 01.08.2022 / 13:30 Uhr
Art der Besichtigung: Erstbesichtigung
Besichtigungsadresse: S & H Autohandelsgesellschaft
Koloniestraße 61
47057 Duisburg
Erfolgt durch: Unterzeichner

Wertzusammenfassung

geschätzte Reparaturkosten gesamt ohne MwSt: 2.735,00 €
Minderwerte gesamt: 2.420,00 €

** Nach dem BGH-Urteil vom 18.05.2011 (AZ ZR 260/10) fällt keine Umsatzsteuer auf die Minderwerte bei der Rückgabe von Kraftfahrzeugen an, da es sich hier um eine Schadensersatzleistung handelt.*

Fahrzeugdaten

Amtliches Kennzeichen:	DU-SH131	FIN:	WF0FXXWPCFJU56257
HSN/TSN:	8566 / BJB	Fahrzeugart:	PKW
Aufbau:	Kombi	Hersteller:	Ford
Modell:	Mondeo	Erstzulassung:	29.08.2018
Letztzulassung:	30.11.2021	Anzahl Türen:	5
Motorart:	Reihe	Emissionsgruppe:	Euro 6
Feinstaubplakette:	Grün	Leistung:	110,0 KW
Hubraum:	1997 ccm	Antriebsart:	Diesel
Antriebskonzept:	Frontantrieb	Getriebeart:	manuell
Laufleistung abgelesen:	188391 Kilometer	Laufleistung geschätzt:	188391 Kilometer

Farbe außen

Farbe außen:	weiß	Lackart:	Uni
---------------------	------	-----------------	-----

Grundlage der Fahrzeugdaten

Zulassungsbescheinigung Teil I: lag im Original vor

Details zur Wertzusammenfassung

	geschätzte Reparaturkosten	Minderwert
Lackierung	715,00 €	400,00 €
Aktueller Schaden, Fahrzeugfront, Motorhaube, Steinschlag / -schläge, lackieren	635,00 €	320,00 €
Aktueller Schaden, Fahrzeugheck, Stoßfänger (hinten), Kratzer, Smart Repair / Spot Repair	80,00 €	80,00 €
Felgen / Bereifung	1.500,00 €	1.500,00 €
Aktueller Schaden, Fahrzeugzubehör, 2. Reifensatz, fehlt, prüfen	1.500,00 €	1.500,00 €
Allgemeinzustand	150,00 €	150,00 €
Aktueller Schaden, Fahrzeug, Kontroll- / Warnleuchte aktiv, Motorkontrolle, Werkstattprüfung => Kostenausweitung möglich!, defekt, prüfen	150,00 €	150,00 €
Innenraum / Kofferraum	100,00 €	100,00 €
Aktueller Schaden, Innenraum, Dachhimmel, beschädigt, Smart Repair / Spot Repair	100,00 €	100,00 €
Karosserie	270,00 €	270,00 €
Aktueller Schaden, Fahrzeugheck, Kofferdeckel / Heckklappe, Dellen, Smart Repair / Spot Repair	150,00 €	150,00 €
Aktueller Schaden, rechte Seite, Kotflügel vorne (rechts), Delle, Smart Repair / Spot Repair	120,00 €	120,00 €

Bereifung

montierte Bereifung

Bereifung zulässig:	Ja
Bereifung verkehrssicher:	Ja

Achse und Seite	Größe	Reifenhersteller	Reifenart	DOT	Felgenart	Profiltiefe
Achse 1 links	215/60 R 16,0 99 V	Uniroyal	Sommerreifen	-	Leichtmetallfelge	6,0 mm
Achse 1 rechts	215/60 R 16,0 99 V	Uniroyal	Sommerreifen	-	Leichtmetallfelge	6,0 mm
Achse 2 links	215/60 R 16,0 99 V	Michelin	Sommerreifen	-	Leichtmetallfelge	3,0 mm
Achse 2 rechts	215/60 R 16,0 99 V	Michelin	Sommerreifen	-	Leichtmetallfelge	3,0 mm

TireFit:	Ja	TireFit Ablaufdatum:	-
-----------------	----	-----------------------------	---

Feststellungen

Probefahrt:	nicht durchgeführt	Probelauf:	durchgeführt
Fahrzeugzustand:	verschmutzt	Sichtverhältnisse:	allgemein ausreichend
Fahrbereitschaft:	fahrfähig	Inspektion:	regelmäßig durchgeführt
Ölstand:	ausreichend	Kühlwasserstand:	ausreichend
Kraftstoffstand:	¼		

Zur Begutachtung der Fahrzeugunterseite standen keine technischen Einrichtungen zur Verfügung (z.B. Hebebühne, Hubmittel, Grube o.ä.). Das Fahrzeug konnte daher nur eingeschränkt von unten betrachtet werden.

Allgemeine Angaben zur Begutachtung: Am Fahrzeug wurde eine Lackschichtdickenmessung vorgenommen. Hierbei wurden 3-5 Messungen pro messbarem Bauteil durchgeführt. Im Punkt „Lackschichtdickenmessung/-prüfung“ aufgeführte Positionen dokumentieren seitens des Sachverständigen Auffälligkeiten/Unregelmäßigkeiten. Nicht aufgeführten Bauteile weisen keine Unregelmäßigkeiten im Bereich der Lackschichtdicke auf.

Wartung und Prüfung

Art der Wartung/Prüfung	Datum	Laufleistung	Bemerkung
HU / UMA	09/2023		
letzte Inspektion	29.09.2021	155393 Kilometer	

Zubehör

Bezeichnung Zubehör	Aussage/Feststellung	Anzahl	Bemerkung
2. Reifensatz	fehlt		
Bescheinigung letzte HU	vorhanden		
Borddokumente	vorhanden		
Wartungsnachweis	vorhanden		
Fahrzeugschein	vorhanden		
Funkschlüssel	vorhanden	2	
Laderaumabdeckung	vorhanden		

Schlusswort

Hinweis zum Bearbeiter:

Die Besichtigung erfolgte durch den Unterzeichner.

Die nachfolgende Fertigstellung der angezeigten Dienstleistung erfolgte zu einem späteren Zeitpunkt durch einen Mitarbeiter des Schadensqualitätszentrum der TÜV Rheinland Group.

Die Dienstleistung "Minderwertgutachten" wurde durch den Sachverständigen unparteiisch, nach bestem Wissen und Gewissen erstellt.

Carsten Raupach
Sachverständiger für Kraftfahrzeugschäden und -bewertungen
Duisburg, den 03.08.2022
Das Dokument umfasst 3 Seiten und 30 Lichtbilder in einer Lichtbildanlage.
Das Dokument wurde elektronisch erstellt und unterzeichnet.

Lichtbildanlage

Dokument	1174072
Fahrzeug-Kennzeichen	DU-SH131
Fahrzeug-Ident.-Nr.	WF0FXXWPCFJU56257

Die Lichtbildanlage enthält 30 Fotos



Bild 1: Frontdiagonale links



Bild 2: Frontdiagonale rechts

Lichtbildanlage

Dokument	1174072
Fahrzeug-Kennzeichen	DU-SH131
Fahrzeug-Ident.-Nr.	WF0FXXWPCFJU56257
Die Lichtbildanlage enthält 30 Fotos	



Bild 3: Heckdiagonale links



Bild 4: Heckdiagonale rechts

Lichtbildanlage

Dokument

1174072

Fahrzeug-Kennzeichen

DU-SH131

Fahrzeug-Ident.-Nr.

WF0FXXWPCFJU56257

Die Lichtbildanlage enthält 30 Fotos



Bild 5: Armaturenbrett



Bild 6: Radio / Display

Lichtbildanlage

Dokument

1174072

Fahrzeug-Kennzeichen

DU-SH131

Fahrzeug-Ident.-Nr.

WF0FXXWPCFJU56257

Die Lichtbildanlage enthält 30 Fotos



Bild 7: Innenraum vorne



Bild 8: Innenraum hinten

Lichtbildanlage

Dokument

1174072

Fahrzeug-Kennzeichen

DU-SH131

Fahrzeug-Ident.-Nr.

WF0FXXWPCFJU56257

Die Lichtbildanlage enthält 30 Fotos



Bild 9: montierte Räder



Bild 10: Kofferraum

Lichtbildanlage

Dokument 1174072
Fahrzeug-Kennzeichen DU-SH131
Fahrzeug-Ident.-Nr. WF0FXXWPCFJU56257
Die Lichtbildanlage enthält 30 Fotos



Bild 11: Tacho



Bild 12: Schlüssel/Borddokumente

Lichtbildanlage

Dokument	1174072
Fahrzeug-Kennzeichen	DU-SH131
Fahrzeug-Ident.-Nr.	WF0FXXWPCFJU56257
Die Lichtbildanlage enthält 30 Fotos	



Bild 13: VIN, Fahrgestellnummer



Bild 14: Motorraum

Lichtbildanlage

Dokument 1174072
 Fahrzeug-Kennzeichen DU-SH131
 Fahrzeug-Ident.-Nr. WF0FXXWPCFJU56257
 Die Lichtbildanlage enthält 30 Fotos



Bild 15: Servicedokumente



Bild 16: Zulassungsbescheinigung Teil I

Lichtbildanlage

Dokument

1174072

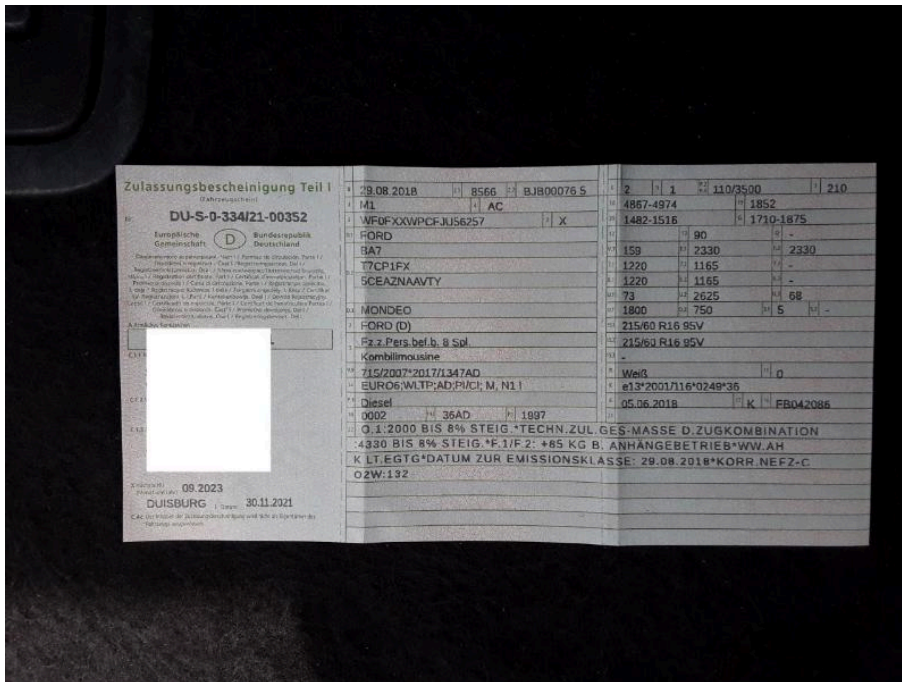
Fahrzeug-Kennzeichen

DU-SH131

Fahrzeug-Ident.-Nr.

WF0FXXWPCFJU56257

Die Lichtbildanlage enthält 30 Fotos



Bild 17

Fahrzeug Kontroll- / Warnleuchte aktiv Motorkontrolle, Werkstattprüfung => Kostenausweitung möglich!
defekt



Bild 18

Innenraum Dachhimmel beschädigt

Lichtbildanlage

Dokument	1174072
Fahrzeug-Kennzeichen	DU-SH131
Fahrzeug-Ident.-Nr.	WF0FXXWPCFJU56257
Die Lichtbildanlage enthält 30 Fotos	



Bild 19
Innenraum Dachhimmel beschädigt



Bild 20
Fahrzeugfront Motorhaube Steinschlag / -schläge

Lichtbildanlage

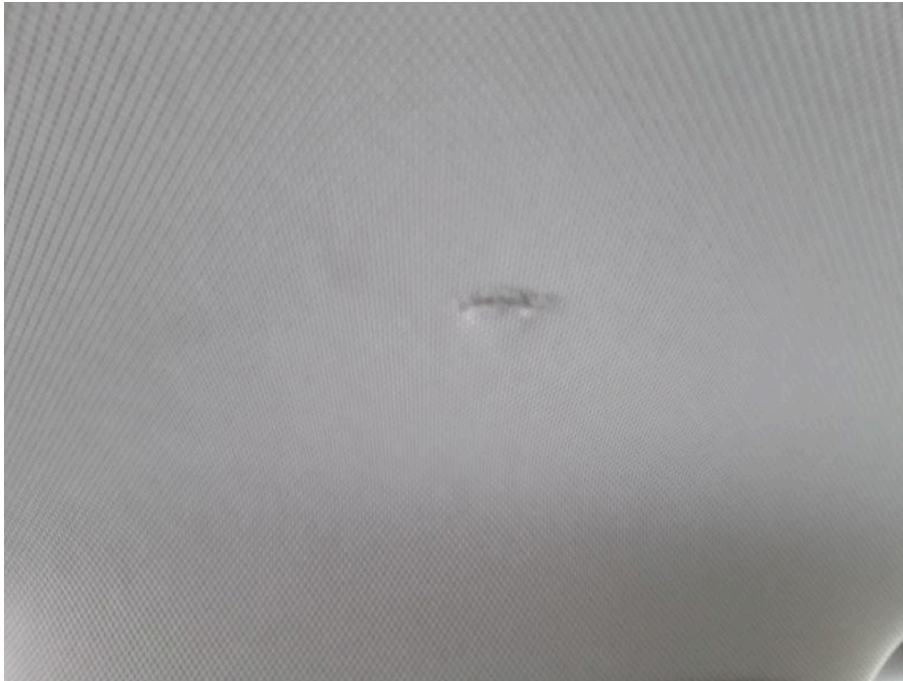
Dokument

1174072

Fahrzeug-Kennzeichen

DU-SH131

Fahrzeug-Ident.-Nr.

WF0FXXWPCFJU56257

Die Lichtbildanlage enthält 30 Fotos



Bild 21

Fahrzeugfront Motorhaube Steinschlag / -schläge



Bild 22

Fahrzeugfront Motorhaube Steinschlag / -schläge

Lichtbildanlage

Dokument	1174072
Fahrzeug-Kennzeichen	DU-SH131
Fahrzeug-Ident.-Nr.	WF0FXXWPCFJU56257
Die Lichtbildanlage enthält 30 Fotos	



Bild 23
Fahrzeugfront Motorhaube Steinschlag / -schläge



Bild 24
Fahrzeugheck Stoßfänger (hinten) Kratzer

Lichtbildanlage

Dokument

1174072

Fahrzeug-Kennzeichen

DU-SH131

Fahrzeug-Ident.-Nr.

WF0FXXWPCFJU56257

Die Lichtbildanlage enthält 30 Fotos



Bild 25

Fahrzeugheck Stoßfänger (hinten) Kratzer



Bild 26

Fahrzeugheck Stoßfänger (hinten) Kratzer

Lichtbildanlage

Dokument	1174072
Fahrzeug-Kennzeichen	DU-SH131
Fahrzeug-Ident.-Nr.	WF0FXXWPCFJU56257
Die Lichtbildanlage enthält 30 Fotos	



Bild 27
Fahrzeugheck Kofferdeckel / Heckklappe Dellen



Bild 28
Fahrzeugheck Kofferdeckel / Heckklappe Dellen

Lichtbildanlage

Dokument

1174072

Fahrzeug-Kennzeichen

DU-SH131

Fahrzeug-Ident.-Nr.

WF0FXXWPCFJU56257

Die Lichtbildanlage enthält 30 Fotos



Bild 29

rechte Seite Kotflügel vorne (rechts) Delle



Bild 30

rechte Seite Kotflügel vorne (rechts) Delle