

ARVAL Deutschland GmbH
Bajuwarenring 5
82041 Oberhaching
Deutschland

Murat Albayrak
KFZ-Sachverständiger für Unfall-
schaden- und Wertgutachten von der
IfS GmbH (IfS-Zert) zertifiziert für den
Bereich Kraftfahrzeugschäden und-
bewertung Zertifikats-Nr. 012654
P: 06131 945 27 78
M: 0173 307 70 04
F: 06131 945 27 79
E: murat.albayrak@fsp.de

Minderwertgutachten

Auftragsdaten

Dokumentnummer: 1172223
Auftrag vom / Auftrag am: 21.07.2022 / 15:32 Uhr

Ordnungsmerkmale

Leasingvertragsnummer: 1001522320
Bestellangaben: nicht bekannt

Beteiligte

Auftraggeber: ARVAL Deutschland GmbH ,
Bajuwarenring, 82041,
Oberhaching

Besichtigung

Datum und Uhrzeit: 04.08.2022 / 14:00 Uhr
Art der Besichtigung: Erstbesichtigung
Besichtigungsadresse: ARS Altmann AG Riedstadt
Römerstr. 30
64560 Riedstadt
Erfolgt durch: Sachverständigenbüro

Wertzusammenfassung

geschätzte Reparaturkosten gesamt ohne MwSt: 755,00 €

Minderwerte gesamt: 755,00 €

** Nach dem BGH-Urteil vom 18.05.2011 (AZ ZR 260/10) fällt keine Umsatzsteuer auf die Minderwerte bei der Rückgabe von Kraftfahrzeugen an, da es sich hier um eine Schadensersatzleistung handelt.*

Fahrzeugdaten

Amtliches Kennzeichen:	RT-WS201	FIN:	WV2ZZZ7HZJH003594
HSN/TSN:	0603 / BUQ	Fahrzeugart:	PKW
Aufbau:	Kombi	Hersteller:	Volkswagen
Modell:	Transporter ´15	Erstzulassung:	22.06.2017
Letztzulassung:	18.09.2018	Anzahl Türen:	5
Motorart:	Reihe	Emissionsgruppe:	Euro 6
Feinstaubplakette:	Grün	Leistung:	150,0 KW
Hubraum:	1968 ccm	Antriebsart:	Diesel OBD
Antriebskonzept:	Allradantrieb	Getriebeart:	Automatik
Laufleistung abgelesen:	229286 Kilometer	Laufleistung geschätzt:	229286 Kilometer

Farbe außen

Farbe außen:	schwarz	Lackart:	Uni
---------------------	---------	-----------------	-----

Grundlage der Fahrzeugdaten

Zulassungsbescheinigung Teil I:	lag in Kopie vor
Wartungs- / Serviceheft:	lag vor
HU - Prüfbericht:	lag nicht vor

Details zur Wertzusammenfassung

	geschätzte Reparaturkosten	Minderwert
Allgemeinzustand	550,00 €	550,00 €
Aktueller Schaden, Fahrzeug, Wartung, unvollständig, erneuern	400,00 €	400,00 €
Aktueller Schaden, Fahrzeug, HU / UMA, fällig, durchführen	150,00 €	150,00 €
Karosserie	120,00 €	120,00 €
Aktueller Schaden, rechte Seite, Tür hinten (rechts), Dellen, akzeptierter Schaden	-	-
Aktueller Schaden, rechte Seite, Fondseite, Delle, Smart Repair / Spot Repair	120,00 €	120,00 €
Lackierung	85,00 €	85,00 €
Aktueller Schaden, linke Seite, Tür vorn (links), angestoßen, Smart Repair / Spot Repair	85,00 €	85,00 €
Aktueller Schaden, Fahrzeugfront, Stoßfänger (vorne), Steinschlag / -schläge, akzeptierter Schaden	-	-

Bereifung

montierte Bereifung

Bereifung verkehrssicher: Ja

Achse und Seite	Größe	Reifenhersteller	Reifenart	DOT	Felgenart	Profiltiefe
Vorderachse links	235/55 R 17,0 109 T	Uniroyal	Sommerreifen	-	Leichtmetallfelge	4,0 mm
Vorderachse rechts	235/55 R 17,0 109 T	Uniroyal	Sommerreifen	-	Leichtmetallfelge	4,0 mm
Hinterachse links	235/55 R 17,0 109 T	Uniroyal	Sommerreifen	-	Leichtmetallfelge	6,0 mm
Hinterachse rechts	235/55 R 17,0 109 T	Uniroyal	Sommerreifen	-	Leichtmetallfelge	6,0 mm

Bereifung

Bereifung verkehrssicher: Ja

Nr	Größe	Reifenhersteller	Reifenart	DOT	Felgenart	Profiltiefe
1	255/45 R 18,0 109 T	Bridgestone	Winterreifen,	-	Leichtmetallfelge	6,0 mm
2	255/45 R 18,0 109 T	Bridgestone	Winterreifen,	-	Leichtmetallfelge	6,0 mm
3	255/45 R 18,0 109 T	Bridgestone	Winterreifen,	-	Leichtmetallfelge	7,0 mm
4	255/45 R 18,0 109 T	Bridgestone	Winterreifen,	-	Leichtmetallfelge	7,0 mm

Feststellungen

Probefahrt:	nicht durchgeführt	Probelauf:	durchgeführt
Fahrzeugzustand:	gereinigt	Sichtverhältnisse:	allgemein ausreichend
Fahrbereitschaft:	fahrfähig	Verkehrssicherheit:	Ja
Inspektion:	unregelmäßig durchgeführt	Ölstand:	ausreichend
Kühlwasserstand:	ausreichend	Kraftstoffstand:	fast leer

Zur Begutachtung der Fahrzeugunterseite standen keine technischen Einrichtungen zur Verfügung (z.B. Hebebühne, Hubmittel, Grube o.ä.). Das Fahrzeug konnte daher nur eingeschränkt von unten betrachtet werden.

Allgemeine Angaben zur Begutachtung: Am Fahrzeug wurde eine Lackschichtdickenmessung vorgenommen. Hierbei wurden 3-5 Messungen pro messbarem Bauteil durchgeführt. Im Punkt „Lackschichtdickenmessung/-prüfung“ aufgeführte Positionen dokumentieren seitens des Sachverständigen Auffälligkeiten/Unregelmäßigkeiten. Nicht aufgeführten Bauteile weisen keine Unregelmäßigkeiten im Bereich der Lackschichtdicke auf.

Wartung und Prüfung

Art der Wartung/Prüfung	Datum	Laufleistung	Bemerkung
HU / UMA	07/2022		
letzte Inspektion	29.05.2019	118031 Kilometer	

Zubehör

Bezeichnung Zubehör	Aussage/Feststellung	Anzahl	Bemerkung
Borddokumente	vorhanden		
Funkschlüssel	vorhanden	2	
Fernbedienung Standheizung	vorhanden	1	

Lackschichtdickenmessung/-prüfung

Gemessenes Bauteil	Gemessene Lackschichtdicke (µm)
Motorhaube	235
Tür vorn (rechts)	175

Schlusswort

Hinweis zum Bearbeiter:

Die Besichtigung erfolgte durch den Unterzeichner.

Die nachfolgende Fertigstellung der angezeigten Dienstleistung erfolgte zu einem späteren Zeitpunkt durch einen Mitarbeiter des Schadensqualitätszentrum der TÜV Rheinland Group.

Die Dienstleistung "Minderwertgutachten" wurde durch den Sachverständigen unparteiisch, nach bestem Wissen und Gewissen erstellt.



Murat Albayrak

KFZ-Sachverständiger für Unfall- schaden- und Wertgutachten von der IfS GmbH (IfS-Zert) zertifiziert für den Bereich Kraftfahrzeugschäden und-bewertung Zertifikats-Nr. 012654

Mainz-Mombach, den 08.08.2022

Das Dokument umfasst 4 Seiten und 25 Lichtbilder in einer Lichtbildanlage.

Das Dokument wurde elektronisch erstellt und unterzeichnet.

Lichtbildanlage

Dokument	1172223
Fahrzeug-Kennzeichen	RT-WS201
Fahrzeug-Ident.-Nr.	WV2ZZZ7HZJH003594

Die Lichtbildanlage enthält 25 Fotos



Bild 1: Frontdiagonale links



Bild 2: Frontdiagonale rechts

Lichtbildanlage

Dokument

1172223

Fahrzeug-Kennzeichen

RT-WS201

Fahrzeug-Ident.-Nr.

WV2ZZZ7HZJH003594

Die Lichtbildanlage enthält 25 Fotos



Bild 3: Heckdiagonale links



Bild 4: Heckdiagonale rechts

Lichtbildanlage

Dokument	1172223
Fahrzeug-Kennzeichen	RT-WS201
Fahrzeug-Ident.-Nr.	WV2ZZZ7HZJH003594

Die Lichtbildanlage enthält 25 Fotos



Bild 5: Armaturenbrett



Bild 6: Radio / Display

Lichtbildanlage

Dokument	1172223
Fahrzeug-Kennzeichen	RT-WS201
Fahrzeug-Ident.-Nr.	WV2ZZZ7HZJH003594

Die Lichtbildanlage enthält 25 Fotos



Bild 7: Innenraum vorne



Bild 8: Innenraum hinten

Lichtbildanlage

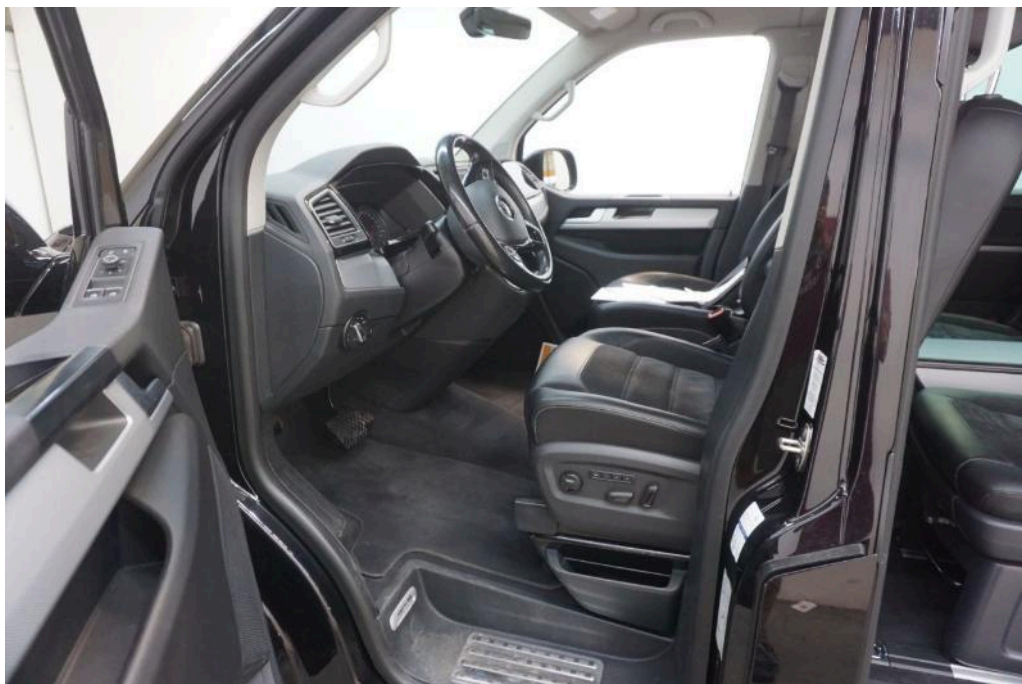
Dokument	1172223
Fahrzeug-Kennzeichen	RT-WS201
Fahrzeug-Ident.-Nr.	WV2ZZZ7HZJH003594

Die Lichtbildanlage enthält 25 Fotos



Bild 9: montierte Räder



Bild 10: Kofferraum

Lichtbildanlage

Dokument	1172223
Fahrzeug-Kennzeichen	RT-WS201
Fahrzeug-Ident.-Nr.	WV2ZZZ7HZJH003594

Die Lichtbildanlage enthält 25 Fotos



Bild 11: Zusätzlicher Radsatz



Bild 12: Tacho

Lichtbildanlage

Dokument 1172223
Fahrzeug-Kennzeichen RT-WS201
Fahrzeug-Ident.-Nr. WV2ZZZ7HZJH003594
Die Lichtbildanlage enthält 25 Fotos



Bild 13: Schlüssel/Borddokumente



Bild 14: VIN, Fahrgestellnummer

Lichtbildanlage

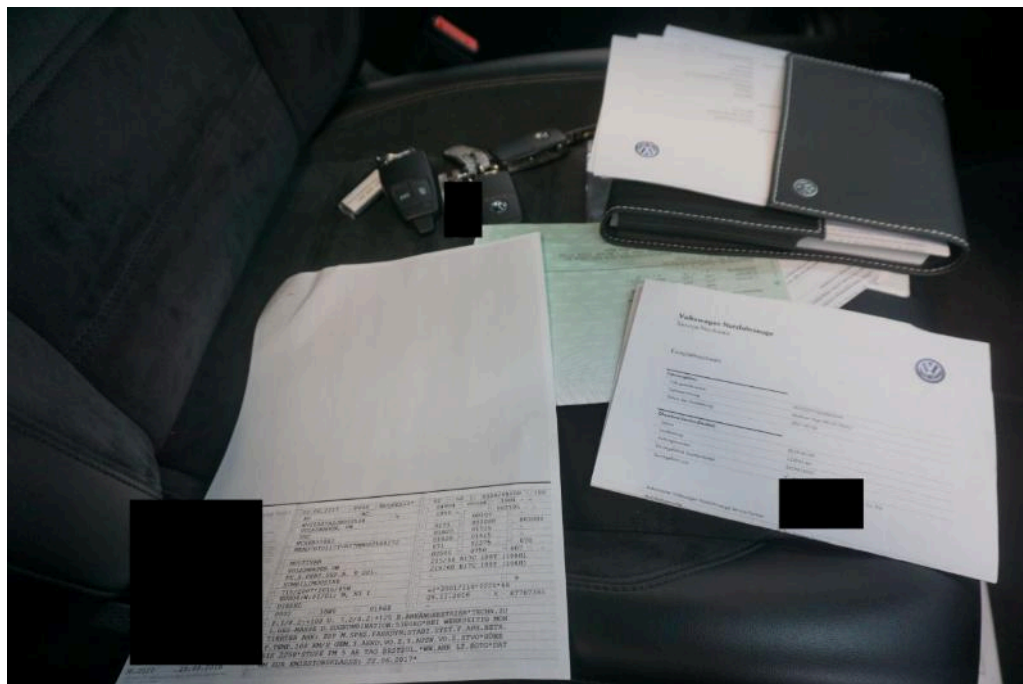
Dokument 1172223
Fahrzeug-Kennzeichen RT-WS201
Fahrzeug-Ident.-Nr. WV2ZZZ7HZJH003594
Die Lichtbildanlage enthält 25 Fotos

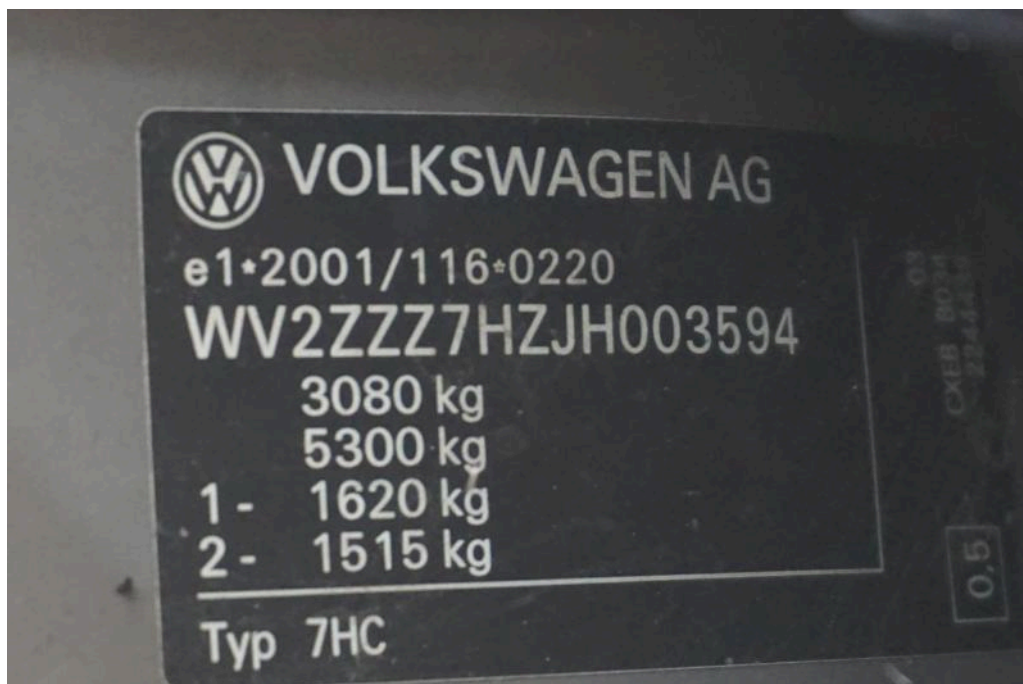

Bild 15: Motorraum



Bild 16: Servicedokumente

Lichtbildanlage

Dokument

1172223

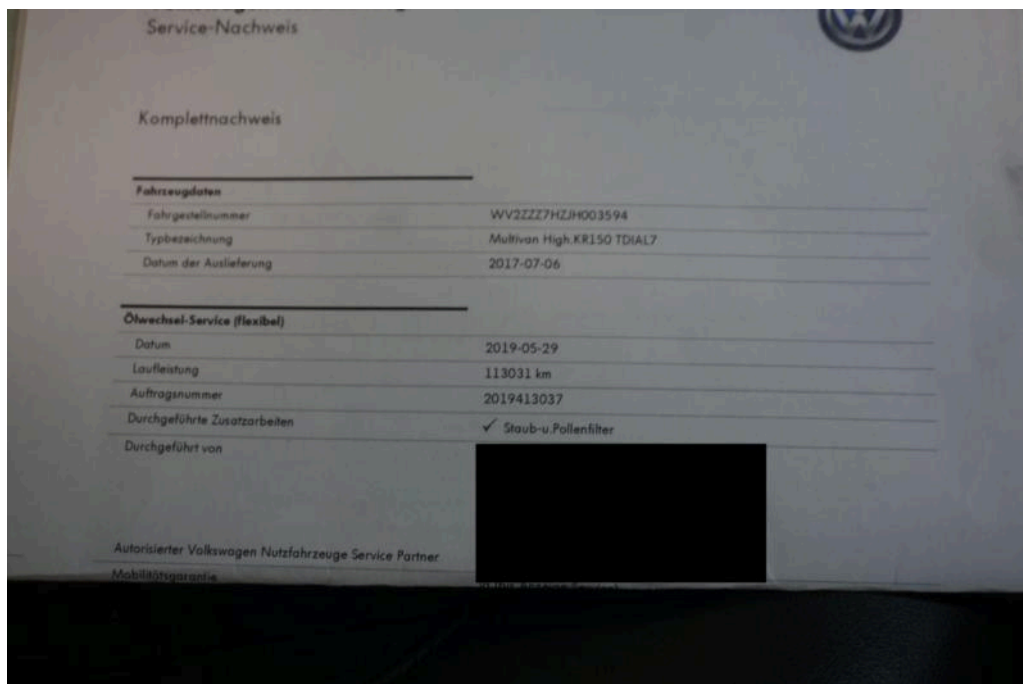
Fahrzeug-Kennzeichen

RT-WS201

Fahrzeug-Ident.-Nr.

WV2ZZZ7HZJH003594

Die Lichtbildanlage enthält 25 Fotos



Bild 17

rechte Seite Tür hinten (rechts) Dellen

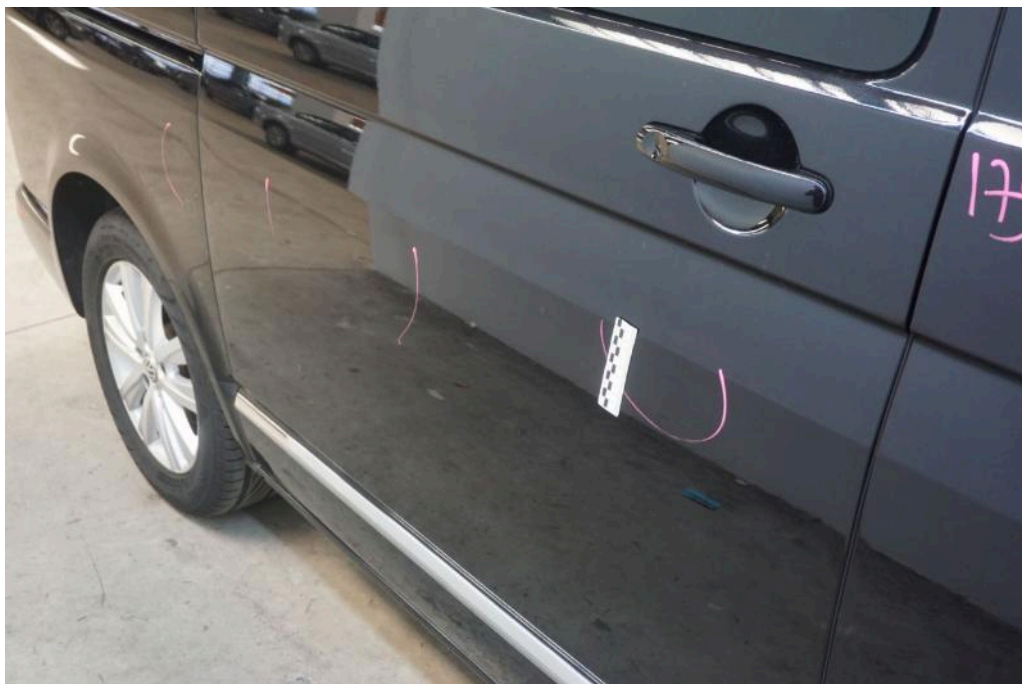

Bild 18

rechte Seite Tür hinten (rechts) Dellen

Lichtbildanlage

Dokument

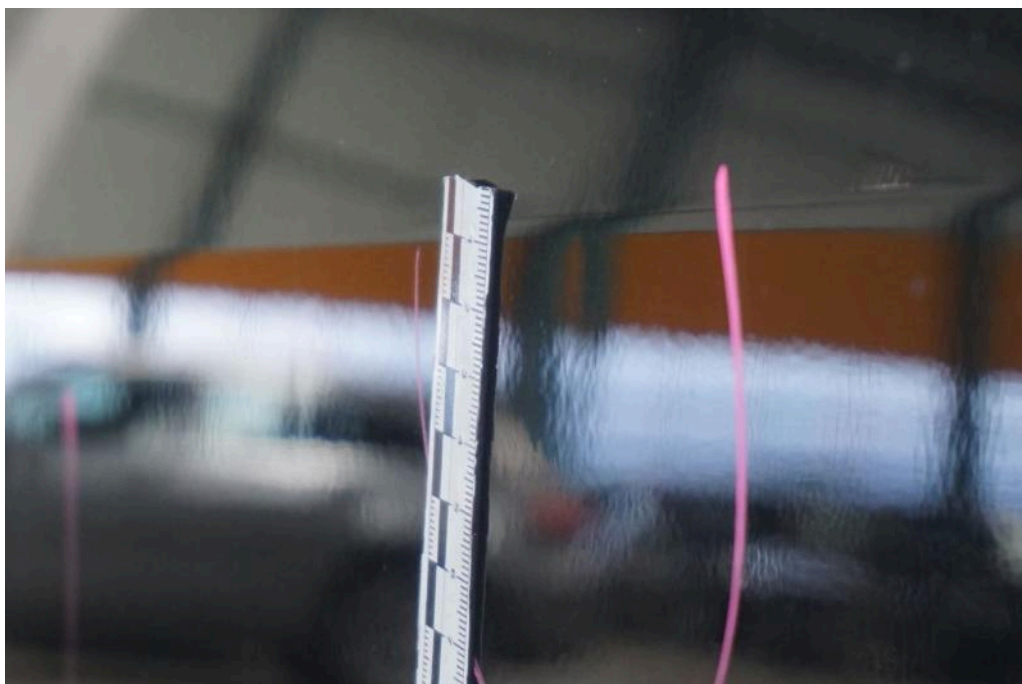
1172223

Fahrzeug-Kennzeichen

RT-WS201

Fahrzeug-Ident.-Nr.

WV2ZZZ7HZJH003594

Die Lichtbildanlage enthält 25 Fotos



Bild 19

rechte Seite Tür hinten (rechts) Dellen



Bild 20

rechte Seite Fondseite Delle

Lichtbildanlage

Dokument

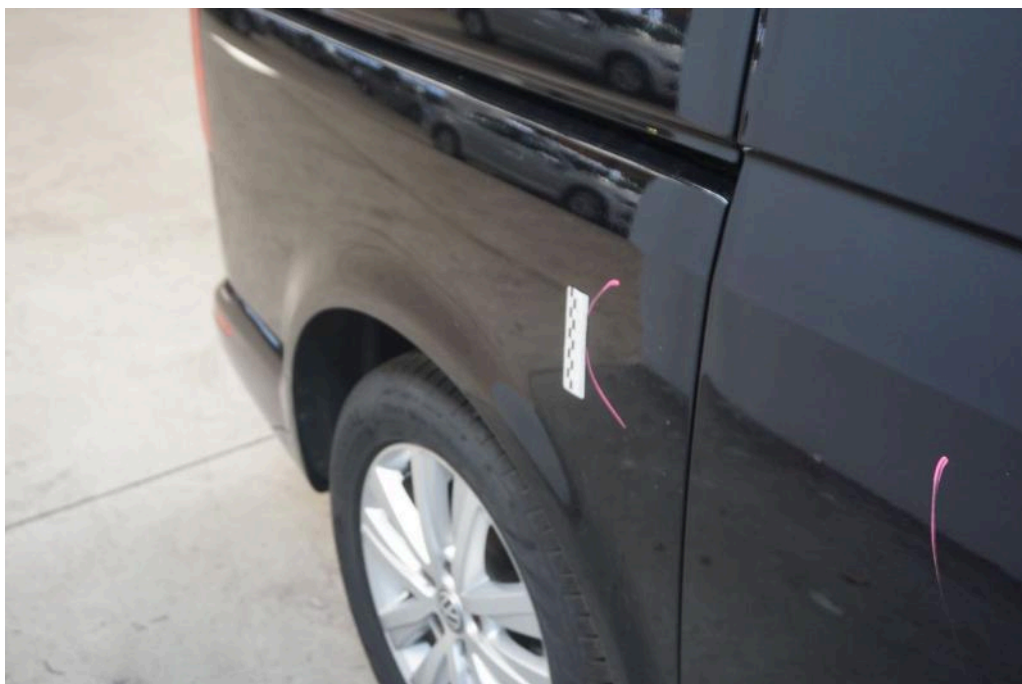
1172223

Fahrzeug-Kennzeichen

RT-WS201

Fahrzeug-Ident.-Nr.

WV2ZZZ7HZJH003594

Die Lichtbildanlage enthält 25 Fotos



Bild 21

rechte Seite Fondseite Delle

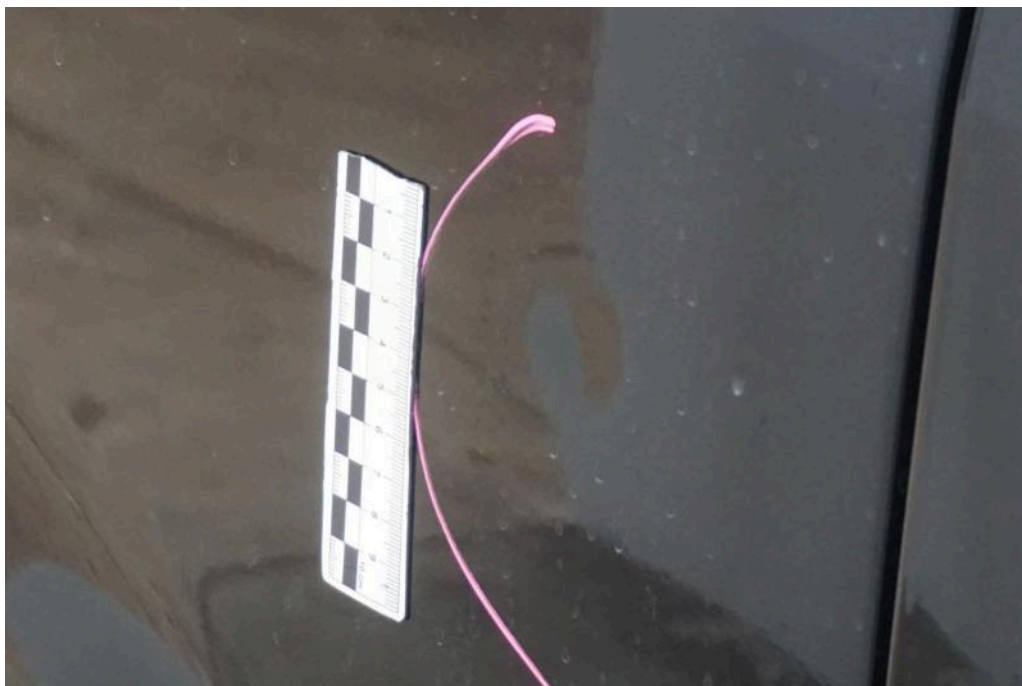

Bild 22

linke Seite Tür vorn (links) angestoßen

Lichtbildanlage

Dokument

1172223

Fahrzeug-Kennzeichen

RT-WS201

Fahrzeug-Ident.-Nr.

WV2ZZZ7HZJH003594

Die Lichtbildanlage enthält 25 Fotos



Bild 23

linke Seite Tür vorn (links) angestoßen

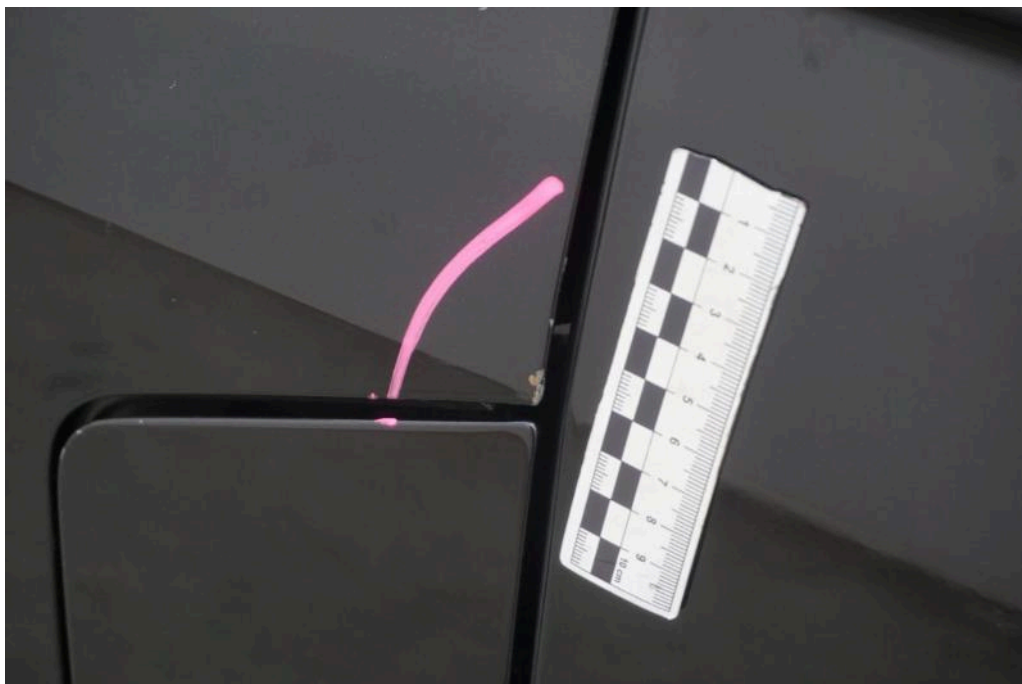

Bild 24

Fahrzeugfront Stoßfänger (vorne) Steinschlag / -schläge

Lichtbildanlage

Dokument

1172223

Fahrzeug-Kennzeichen

RT-WS201

Fahrzeug-Ident.-Nr.

WV2ZZZ7HZJH003594

Die Lichtbildanlage enthält 25 Fotos



Bild 25

Fahrzeugfront Stoßfänger (vorne) Steinschlag / -schläge