

ARVAL Deutschland GmbH
Bajuwarenring 5
82041 Oberhaching
Deutschland

Frank Cober
Sachverständiger für
Kraftfahrzeugschäden und
-bewertungen
P: 022196941241
M: 015162450466
E: frank.cober@de.tuv.com

Minderwertgutachten

Auftragsdaten

Dokumentnummer: 1177012
Auftrag vom / Auftrag am: 09.08.2022 / 15:03 Uhr

Ordnungsmerkmale

Leasingvertragsnummer: 1001615255
Bearbeitungsnummer: VPower
Bestellangaben: LEV-BB60-04.08.2022

Beteiligte

Auftraggeber: ARVAL Deutschland GmbH ,
Bajuwarenring, 82041,
Oberhaching
Leasingnehmer: Bayer AG, Kaiser-Wilhelm-Allee 1,
51373, Leverkusen

Besichtigung

Datum und Uhrzeit: 10.08.2022 / 12:00 Uhr
Art der Besichtigung: Erstbesichtigung
Besichtigungsadresse: Mercedes-Benz AG
Overfeldweg 67-71
51371 Leverkusen
Erfolgt durch: Unterzeichner

Wertzusammenfassung

geschätzte Reparaturkosten gesamt ohne MwSt: 5.000,00 €
Minderwerte gesamt: 4.620,00 €

** Nach dem BGH-Urteil vom 18.05.2011 (AZ ZR 260/10) fällt keine Umsatzsteuer auf die Minderwerte bei der Rückgabe von Kraftfahrzeugen an, da es sich hier um eine Schadensersatzleistung handelt.*

Fahrzeugdaten

Amtliches Kennzeichen:	LEV-BB60	FIN:	WDD2383141F095686
HSN/TSN:	1313 / GXK	Fahrzeugart:	PKW
Aufbau:	Coupé	Hersteller:	Mercedes-Benz
Modell:	E E 220 d (238.314)	Erstzulassung:	24.01.2019
Letztzulassung:	24.01.2019	Anzahl Türen:	2
Motorart:	Reihe	Emissionsgruppe:	Euro 6d - TEMP
Feinstaubplakette:	Grün	Leistung:	143,0 KW
Hubraum:	1950 ccm	Antriebsart:	Diesel
Antriebskonzept:	Heckantrieb	Getriebear:	Automatik
Anzahl Schaltstufen:	9	Laufleistung abgelesen:	78633 Kilometer
Laufleistung geschätzt:	78633 Kilometer	Laufleistung angegeben:	78633 Kilometer

Farbe außen

Farbe außen:	UNG. SCHWARZ - UNILACK	Lackart:	Uni
---------------------	------------------------	-----------------	-----

Grundlage der Fahrzeugdaten

Zulassungsbescheinigung Teil I:	lag vor
HU - Prüfbericht:	lag vor

Details zur Wertzusammenfassung

	geschätzte Reparaturkosten	Minderwert
Lackierung	50,00 €	50,00 €
Aktueller Schaden, Fahrzeugheck, Heckklappe verkratzt, schleifen und polieren, Kostenausweitung möglich, Smart Repair / Spot Repair	50,00 €	50,00 €
Aktueller Schaden, Fahrzeugheck, Stoßfänger hinten verkratzt, akzeptierter Schaden	-	-
Aktueller Schaden, Fahrzeugfront, Vorderwagen Steinschlag, akzeptierter Schaden	-	-
Felgen / Bereifung	2.740,00 €	2.740,00 €
Aktueller Schaden, rechte Seite, Alufelge vorne rechts verschrammt, erneuern	780,00 €	780,00 €
Aktueller Schaden, linke Seite, Alufelge hinten links verschrammt, erneuern	800,00 €	800,00 €
Aktueller Schaden, Vorderachse, Winterreifen beide vertragliche Mindestprofiltiefe unterschritten, erneuern	360,00 €	360,00 €
Aktueller Schaden, rechte Seite, Alufelge Winterradsatz vorne rechts verschrammt, erneuern	400,00 €	400,00 €
Aktueller Schaden, rechte Seite, Alufelge Winterradsatz hinten rechts verschrammt, erneuern	400,00 €	400,00 €
Aktueller Schaden, linke Seite, Alufelge Winterradsatz hinten links verschrammt, akzeptierter Schaden	-	-
Karosserie	1.460,00 €	1.080,00 €
Aktueller Schaden, linke Seite, Seitenwand links Delle, Smart Repair / Spot Repair	110,00 €	110,00 €
Aktueller Schaden, rechte Seite, Seitenwand rechts Delle, Smart Repair / Spot Repair	110,00 €	110,00 €
Aktueller Schaden, linke Seite, Tür vorne links verformt, instandsetzen + lackieren	620,00 €	430,00 €
Aktueller Schaden, rechte Seite, Tür vorne rechts verformt, instandsetzen + lackieren	620,00 €	430,00 €
Anbauteile	0,00 €	0,00 €
Aktueller Schaden, Fahrzeug, Unterbodenverkleidung rechts verkratzt, akzeptierter Schaden	-	-
Innenraum / Kofferraum	750,00 €	750,00 €
Aktueller Schaden, Innenraum, Fahrersitzbezug gerissen, erneuern	750,00 €	750,00 €

Bereifung

montierte Bereifung

Bereifung zulässig: Ja

Bereifung verkehrssicher: Ja

Achse und Seite	Größe	Reifenhersteller	Reifenart	DOT	Felgenart	Profiltiefe
Achse 1 links	245/40 R 19,0 98 Y	Goodyear	Sommerreifen	-	Leichtmetallfelge	6,0 mm
Achse 1 rechts	245/40 R 19,0 98 Y	Goodyear	Sommerreifen	-	Leichtmetallfelge	6,0 mm
Achse 2 links	275/35 R 19,0 100 Y	Goodyear	Sommerreifen	-	Leichtmetallfelge	6,0 mm
Achse 2 rechts	275/35 R 19,0 100 Y	Goodyear	Sommerreifen	-	Leichtmetallfelge	6,0 mm

Bereifung

Bereifung zulässig: Ja

Bereifung verkehrssicher: Ja

Nr	Größe	Reifenhersteller	Reifenart	DOT	Felgenart	Profiltiefe
1	245/45 R 18,0 100 V	Pirelli	Winterreifen,	-	Leichtmetallfelge	3,0 mm
2	245/45 R 18,0 100 V	Pirelli	Winterreifen,	-	Leichtmetallfelge	3,0 mm
3	245/45 R 18,0 100 V	Pirelli	Winterreifen,	-	Leichtmetallfelge	5,0 mm
4	245/45 R 18,0 100 V	Pirelli	Winterreifen,	-	Leichtmetallfelge	5,0 mm

Feststellungen

Fahrprobe: nicht durchgeführt

Probelauf: durchgeführt

Fahrzeugzustand: verschmutzt

Sichtverhältnisse: eingeschränkt

Fahrbereitschaft: fahrfähig

Verkehrssicherheit: Ja

Inspektion: Dokumentation fehlt

Ölstand: ausreichend

Kühlwasserstand: ausreichend

Kraftstoffstand: ¼

Allgemeine Angaben zur Begutachtung:

Am Fahrzeug wurde eine Lackschichtdickenmessung vorgenommen. Hierbei wurden 3-5 Messungen pro messbarem Bauteil durchgeführt. Im Punkt „Lackschichtdickenmessung/-prüfung“ aufgeführte Positionen dokumentieren seitens des Sachverständigen Auffälligkeiten/Unregelmäßigkeiten. Nicht aufgeführten Bauteile weisen keine Unregelmäßigkeiten im Bereich der Lackschichtdicke auf.

Wartung und Prüfung

Art der Wartung/Prüfung	Datum	Laufleistung	Bemerkung
HU / UMA	02/2024		
letzte Inspektion			unbekannt, Dokumentation fehlt

Zubehör

Bezeichnung Zubehör	Aussage/Feststellung	Anzahl	Bemerkung
Borddokumente	vorhanden		
Hauptschlüssel	vorhanden	1	

Schlusswort

Hinweis zum Bearbeiter:
Die Besichtigung erfolgte durch den Unterzeichner.

Die nachfolgende Fertigstellung der angezeigten Dienstleistung erfolgte durch einen späteren Zeitpunkt durch einen Mitarbeiter des Schadensqualitätszentrums der TÜV Rheinland Group.

Die Dienstleistung "Minderwertgutachten" wurde durch den Sachverständigen unparteiisch, nach bestem Wissen und Gewissen erstellt.



Frank Cober
Sachverständiger für Kraftfahrzeugschäden und -bewertungen

Köln, den 17.08.2022

Das Dokument umfasst 4 Seiten und 53 Lichtbilder in einer Lichtbildanlage.

Das Dokument wurde elektronisch erstellt und unterzeichnet.

Lichtbildanlage

Dokument

1177012

Fahrzeug-Kennzeichen

LEV-BB60

Fahrzeug-Ident.-Nr.

WDD2383141F095686

Die Lichtbildanlage enthält 53 Fotos



Bild 1: Frontdiagonale links



Bild 2: Frontdiagonale rechts

Lichtbildanlage

Dokument	1177012
Fahrzeug-Kennzeichen	LEV-BB60
Fahrzeug-Ident.-Nr.	WDD2383141F095686

Die Lichtbildanlage enthält 53 Fotos



Bild 3: Heckdiagonale links



Bild 4: Heckdiagonale rechts

Lichtbildanlage

Dokument	1177012
Fahrzeug-Kennzeichen	LEV-BB60
Fahrzeug-Ident.-Nr.	WDD2383141F095686

Die Lichtbildanlage enthält 53 Fotos



Bild 5: Armaturenbrett



Bild 6: Radio / Display

Lichtbildanlage

Dokument

1177012

Fahrzeug-Kennzeichen

LEV-BB60

Fahrzeug-Ident.-Nr.

WDD2383141F095686

Die Lichtbildanlage enthält 53 Fotos



Bild 7: Innenraum vorne



Bild 8: Innenraum hinten

Lichtbildanlage

Dokument	1177012
Fahrzeug-Kennzeichen	LEV-BB60
Fahrzeug-Ident.-Nr.	WDD2383141F095686

Die Lichtbildanlage enthält 53 Fotos



Bild 9: montierte Räder



Bild 10: Kofferraum

Lichtbildanlage

Dokument	1177012
Fahrzeug-Kennzeichen	LEV-BB60
Fahrzeug-Ident.-Nr.	WDD2383141F095686

Die Lichtbildanlage enthält 53 Fotos



Bild 11: Zusätzlicher Radsatz



Bild 12: Tacho

Lichtbildanlage

Dokument 1177012
Fahrzeug-Kennzeichen LEV-BB60
Fahrzeug-Ident.-Nr. WDD2383141F095686
Die Lichtbildanlage enthält 53 Fotos



Bild 13: Schlüssel/Boriddokumente



Bild 14: VIN, Fahrgestellnummer

Lichtbildanlage

Dokument	1177012
Fahrzeug-Kennzeichen	LEV-BB60
Fahrzeug-Ident.-Nr.	WDD2383141F095686

Die Lichtbildanlage enthält 53 Fotos



Bild 15: Motorraum



Bild 16: Servicedokumente

Lichtbildanlage

Dokument 1177012
 Fahrzeug-Kennzeichen LEV-BB60
 Fahrzeug-Ident.-Nr. WDD2383141F095686
 Die Lichtbildanlage enthält 53 Fotos



Bild 17: Zulassungsbescheinigung Teil I



Bild 18
 Fahrzeugheck Heckklappe verkratzt, schleifen und polieren, Kostenausweitung möglich

Lichtbildanlage

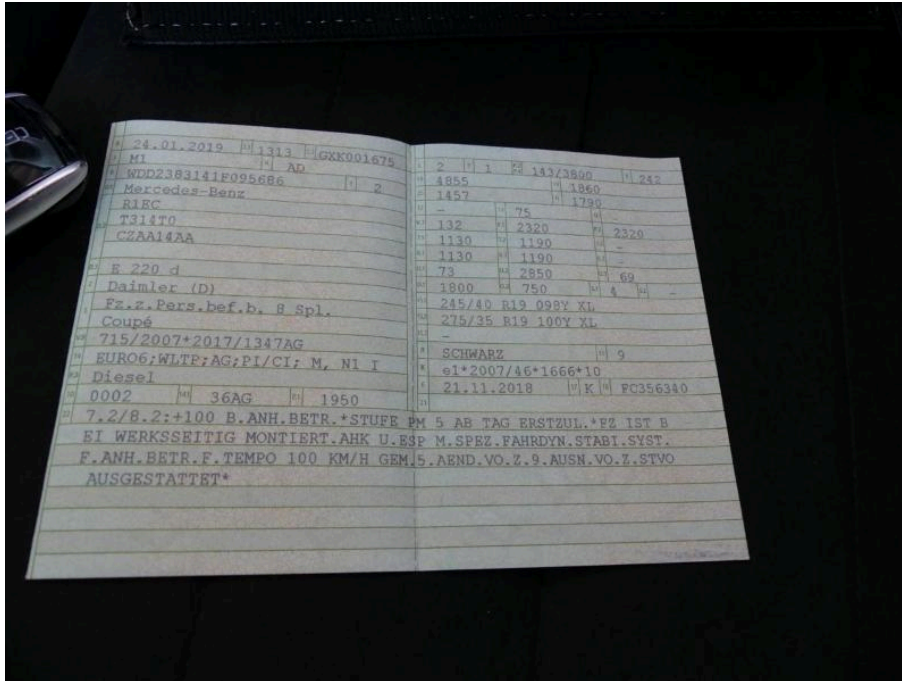
Dokument	1177012
Fahrzeug-Kennzeichen	LEV-BB60
Fahrzeug-Ident.-Nr.	WDD2383141F095686

Die Lichtbildanlage enthält 53 Fotos



Bild 19
Fahrzeugheck Heckklappe verkratzt, schleifen und polieren, Kostenausweitung möglich



Bild 20
rechte Seite Alufelge vorne rechts verschrammt

Lichtbildanlage

Dokument	1177012
Fahrzeug-Kennzeichen	LEV-BB60
Fahrzeug-Ident.-Nr.	WDD2383141F095686

Die Lichtbildanlage enthält 53 Fotos

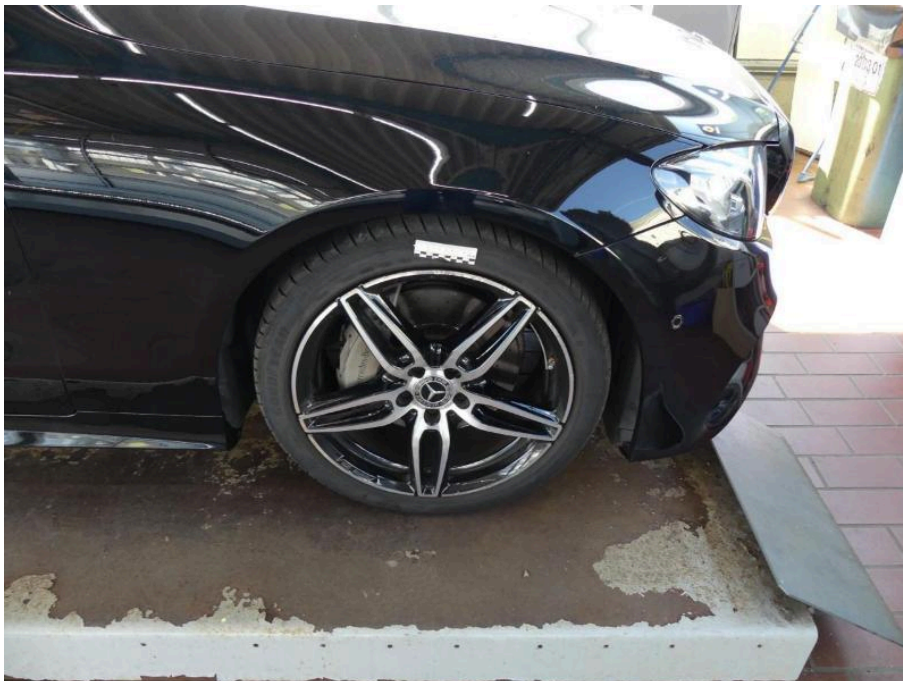

Bild 21
rechte Seite Alufelge vorne rechts verschrammt



Bild 22
rechte Seite Alufelge vorne rechts verschrammt

Lichtbildanlage

Dokument	1177012
Fahrzeug-Kennzeichen	LEV-BB60
Fahrzeug-Ident.-Nr.	WDD2383141F095686

Die Lichtbildanlage enthält 53 Fotos



Bild 23
linke Seite Alufelge hinten links verschrammt



Bild 24
linke Seite Alufelge hinten links verschrammt

Lichtbildanlage

Dokument	1177012
Fahrzeug-Kennzeichen	LEV-BB60
Fahrzeug-Ident.-Nr.	WDD2383141F095686

Die Lichtbildanlage enthält 53 Fotos



Bild 25
linke Seite Seitenwand links Delle



Bild 26
linke Seite Seitenwand links Delle

Lichtbildanlage

Dokument

1177012

Fahrzeug-Kennzeichen

LEV-BB60

Fahrzeug-Ident.-Nr.

WDD2383141F095686

Die Lichtbildanlage enthält 53 Fotos



Bild 27

rechte Seite Seitenwand rechts Delle



Bild 28

rechte Seite Seitenwand rechts Delle

Lichtbildanlage

Dokument	1177012
Fahrzeug-Kennzeichen	LEV-BB60
Fahrzeug-Ident.-Nr.	WDD2383141F095686

Die Lichtbildanlage enthält 53 Fotos



Bild 29
rechte Seite Seitenwand rechts Delle



Bild 30
linke Seite Tür vorne links verformt

Lichtbildanlage

Dokument	1177012
Fahrzeug-Kennzeichen	LEV-BB60
Fahrzeug-Ident.-Nr.	WDD2383141F095686

Die Lichtbildanlage enthält 53 Fotos



Bild 31
linke Seite Tür vorne links verformt



Bild 32
linke Seite Tür vorne links verformt

Lichtbildanlage

Dokument	1177012
Fahrzeug-Kennzeichen	LEV-BB60
Fahrzeug-Ident.-Nr.	WDD2383141F095686

Die Lichtbildanlage enthält 53 Fotos



Bild 33
linke Seite Tür vorne links verformt



Bild 34
rechte Seite Tür vorne rechts verformt

Lichtbildanlage

Dokument	1177012
Fahrzeug-Kennzeichen	LEV-BB60
Fahrzeug-Ident.-Nr.	WDD2383141F095686

Die Lichtbildanlage enthält 53 Fotos



Bild 35
rechte Seite Tür vorne rechts verformt



Bild 36
rechte Seite Tür vorne rechts verformt

Lichtbildanlage

Dokument	1177012
Fahrzeug-Kennzeichen	LEV-BB60
Fahrzeug-Ident.-Nr.	WDD2383141F095686

Die Lichtbildanlage enthält 53 Fotos



Bild 37
rechte Seite Tür vorne rechts verformt



Bild 38
Fahrzeugheck Stoßfänger hinten verkratzt

Lichtbildanlage

Dokument

1177012

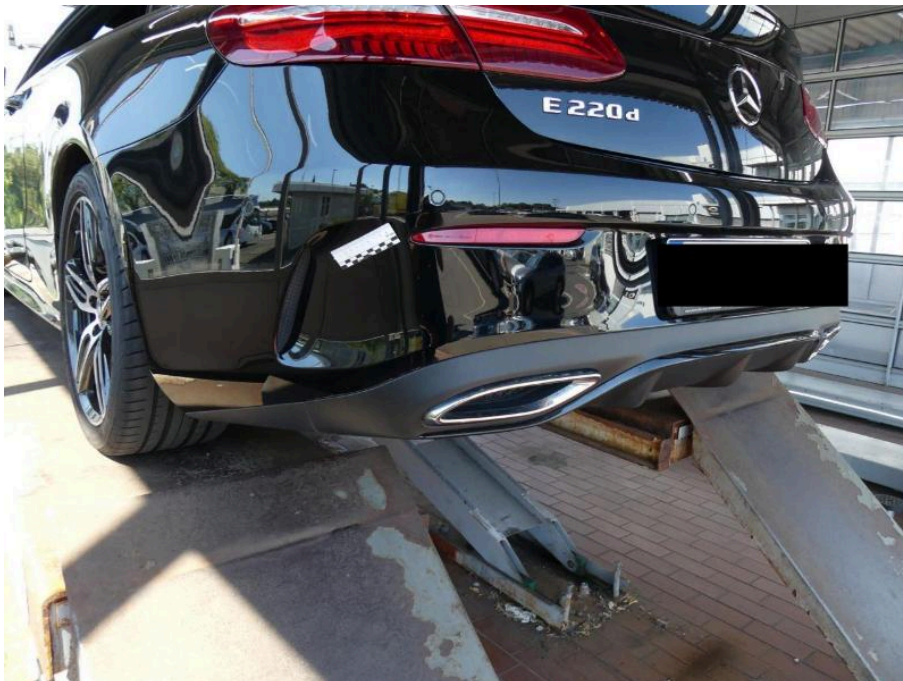
Fahrzeug-Kennzeichen

LEV-BB60

Fahrzeug-Ident.-Nr.

WDD2383141F095686

Die Lichtbildanlage enthält 53 Fotos



Bild 39

Fahrzeugheck Stoßfänger hinten verkratzt



Bild 40

Fahrzeugheck Stoßfänger hinten verkratzt

Lichtbildanlage

Dokument	1177012
Fahrzeug-Kennzeichen	LEV-BB60
Fahrzeug-Ident.-Nr.	WDD2383141F095686

Die Lichtbildanlage enthält 53 Fotos



Bild 41
Fahrzeugheck Stoßfänger hinten verkratzt



Bild 42
Fahrzeug Unterbodenverkleidung rechts verkratzt

Lichtbildanlage

Dokument	1177012
Fahrzeug-Kennzeichen	LEV-BB60
Fahrzeug-Ident.-Nr.	WDD2383141F095686

Die Lichtbildanlage enthält 53 Fotos



Bild 43
Innenraum Fahrersitzbezug gerissen



Bild 44
Innenraum Fahrersitzbezug gerissen

Lichtbildanlage

Dokument	1177012
Fahrzeug-Kennzeichen	LEV-BB60
Fahrzeug-Ident.-Nr.	WDD2383141F095686

Die Lichtbildanlage enthält 53 Fotos



Bild 45
Fahrzeugfront Vorderwagen Steinschlag



Bild 46
rechte Seite Alufelge Winterradsatz vorne rechts verschrammt

Lichtbildanlage

Dokument	1177012
Fahrzeug-Kennzeichen	LEV-BB60
Fahrzeug-Ident.-Nr.	WDD2383141F095686

Die Lichtbildanlage enthält 53 Fotos



Bild 47
rechte Seite Alufelge Winterradsatz vorne rechts verschrammt



Bild 48
rechte Seite Alufelge Winterradsatz vorne rechts verschrammt

Lichtbildanlage

Dokument	1177012
Fahrzeug-Kennzeichen	LEV-BB60
Fahrzeug-Ident.-Nr.	WDD2383141F095686

Die Lichtbildanlage enthält 53 Fotos



Bild 49
rechte Seite Alufelge Winterradsatz vorne rechts verschrammt



Bild 50
rechte Seite Alufelge Winterradsatz hinten rechts verschrammt

Lichtbildanlage

Dokument	1177012
Fahrzeug-Kennzeichen	LEV-BB60
Fahrzeug-Ident.-Nr.	WDD2383141F095686

Die Lichtbildanlage enthält 53 Fotos



Bild 51
rechte Seite Alufelge Winterradsatz hinten rechts verschrammt



Bild 52
linke Seite Alufelge Winterradsatz hinten links verschrammt

Lichtbildanlage

Dokument	1177012
Fahrzeug-Kennzeichen	LEV-BB60
Fahrzeug-Ident.-Nr.	WDD2383141F095686
Die Lichtbildanlage enthält 53 Fotos	



Bild 53
linke Seite Alufelge Winterradsatz hinten links verschrammt