

ARVAL Deutschland GmbH
Bajuwarenring 5
82041 Oberhaching
Deutschland

Carsten Raupach
Sachverständiger für
Kraftfahrzeugschäden und
-bewertungen
P: 0203 739599-71
M: 0160 8425073
E: raupach.carsten@web.de

Minderwertgutachten

Auftragsdaten

Dokumentnummer: 1177030
Auftrag vom / Auftrag am: 23.08.2022 / 13:55 Uhr

Ordnungsmerkmale

Leasingvertragsnummer: 2019151132
Bestellangaben: nicht bekannt

Beteiligte

Auftraggeber: ARVAL Deutschland GmbH ,
Bajuwarenring, 82041,
Oberhaching

Besichtigung

Datum und Uhrzeit: 23.08.2022 / 14:00 Uhr
Art der Besichtigung: Erstbesichtigung
Besichtigungsadresse: VPower Fleet Service GmbH
Auf der Höhe 49
47059 Duisburg
Erfolgt durch: Unterzeichner

Fahrzeugdaten

Amtliches Kennzeichen:	BN-IT3200	FIN:	WBA5V51060FH57291
HSN/TSN:	0005 / CTX	Fahrzeugart:	PKW
Aufbau:	Limousine	Hersteller:	BMW
Modell:	320 d	Erstzulassung:	02.09.2019
Letztzulassung:	02.09.2019	Anzahl Türen:	4
Motorart:	Reihe	Emissionsgruppe:	Euro 6d - TEMP
Feinstaubplakette:	Grün	Leistung:	140,0 KW
Hubraum:	1995 ccm	Antriebsart:	Diesel
Antriebskonzept:	Heckantrieb	Getriebeart:	Automatik
Anzahl Schaltstufen:	8	Laufleistung abgelesen:	44436 Kilometer
Laufleistung geschätzt:	44436 Kilometer		

Farbe außen

Farbe außen:	MINERALGRAU	Lackart:	Metallic
---------------------	-------------	-----------------	----------

Grundlage der Fahrzeugdaten

Zulassungsbescheinigung Teil I: lag im Original vor

Bereifung

montierte Bereifung

Bereifung zulässig:	Ja					
Achse und Seite	Größe	Reifenhersteller	Reifenart	DOT	Felgenart	Profiltiefe
Vorderachse links	225/45 R 18,0 95 Y	Michelin	Sommerreifen, RunFlat	-	Leichtmetallfelge	5,0 mm
Vorderachse rechts	225/45 R 18,0 95 Y	Michelin	Sommerreifen, RunFlat	-	Leichtmetallfelge	5,0 mm
Hinterachse links	255/40 R 18,0 99 Y	Michelin	Sommerreifen, RunFlat	-	Leichtmetallfelge	4,0 mm
Hinterachse rechts	255/40 R 18,0 99 Y	Michelin	Sommerreifen, RunFlat	-	Leichtmetallfelge	4,0 mm

Bereifung

Bereifung zulässig:	Ja					
Nr	Größe	Reifenhersteller	Reifenart	DOT	Felgenart	Profiltiefe
1	205/60 R 16,0 96 H	Goodyear	Winterreifen, RunFlat,	-	Leichtmetallfelge	5,0 mm
2	205/60 R 16,0 96 H	Goodyear	Winterreifen, RunFlat,	-	Leichtmetallfelge	5,0 mm
3	205/60 R 16,0 96 H	Goodyear	Winterreifen, RunFlat,	-	Leichtmetallfelge	6,0 mm
4	205/60 R 16,0 96 H	Goodyear	Winterreifen, RunFlat,	-	Leichtmetallfelge	6,0 mm

Feststellungen

Fahrprobe:	nicht durchgeführt	Probelauf:	durchgeführt
Fahrzeugzustand:	gereinigt	Sichtverhältnisse:	allgemein ausreichend
Fahrbereitschaft:	fahrfähig	Verkehrssicherheit:	Ja
Inspektion:	regelmäßig durchgeführt	Ölstand:	ausreichend
Kühlwasserstand:	ausreichend	Kraftstoffstand:	¾
Allgemeine Angaben zur Begutachtung:	Am Fahrzeug wurde eine Lackschichtdickenmessung vorgenommen. Hierbei wurden 3-5 Messungen pro messbarem Bauteil durchgeführt. Im Punkt „Lackschichtdickenmessung/-prüfung“ aufgeführte Positionen dokumentieren seitens des Sachverständigen Auffälligkeiten/Unregelmäßigkeiten. Nicht aufgeführten Bauteile weisen keine Unregelmäßigkeiten im Bereich der Lackschichtdicke auf.		

Wartung und Prüfung

Art der Wartung/Prüfung	Datum	Laufleistung	Bemerkung
HU / UMA	09/2022		
letzte Inspektion	03/08/22	43970 Kilometer	

Zubehör

Bezeichnung Zubehör	Aussage/Feststellung	Anzahl	Bemerkung
2. Reifensatz	vorhanden		
Borddokumente	vorhanden		
Wartungsnachweis	vorhanden		
Fahrzeugschein	vorhanden		
Funkschlüssel	vorhanden	2	

Schlusswort

Die Dienstleistung "Minderwertgutachten" wurde durch den Sachverständigen unparteiisch, nach bestem Wissen und Gewissen erstellt.



Carsten Raupach
Kfz-Meister, Kfz-Sachverständiger
FSP Schaden- und
Wertgutachterdienst GmbH
An der Huf 51 · 47269 Duisburg
Mobil 0160 8425073

Carsten Raupach
Sachverständiger für Kraftfahrzeugschäden und -bewertungen
Duisburg, den 25.08.2022
Das Dokument umfasst 3 Seiten und 17 Lichtbilder in einer Lichtbildanlage.
Das Dokument wurde elektronisch erstellt und unterzeichnet.

Lichtbildanlage

Dokument

1177030

Fahrzeug-Kennzeichen

BN-IT3200

Fahrzeug-Ident.-Nr.

WBA5V51060FH57291

Die Lichtbildanlage enthält 17 Fotos



Bild 1: Frontdiagonale links



Bild 2: Frontdiagonale rechts

Lichtbildanlage

Dokument	1177030
Fahrzeug-Kennzeichen	BN-IT3200
Fahrzeug-Ident.-Nr.	WBA5V51060FH57291

Die Lichtbildanlage enthält 17 Fotos



Bild 3: Heckdiagonale links



Bild 4: Heckdiagonale rechts

Lichtbildanlage

Dokument	1177030
Fahrzeug-Kennzeichen	BN-IT3200
Fahrzeug-Ident.-Nr.	WBA5V51060FH57291

Die Lichtbildanlage enthält 17 Fotos



Bild 5: Armaturenbrett



Bild 6: Radio / Display

Lichtbildanlage

Dokument

1177030

Fahrzeug-Kennzeichen

BN-IT3200

Fahrzeug-Ident.-Nr.

WBA5V51060FH57291

Die Lichtbildanlage enthält 17 Fotos



Bild 7: Innenraum vorne



Bild 8: Innenraum hinten

Lichtbildanlage

Dokument

1177030

Fahrzeug-Kennzeichen

BN-IT3200

Fahrzeug-Ident.-Nr.

WBA5V51060FH57291

Die Lichtbildanlage enthält 17 Fotos



Bild 9: montierte Räder



Bild 10: Kofferraum

Lichtbildanlage

Dokument 1177030
Fahrzeug-Kennzeichen BN-IT3200
Fahrzeug-Ident.-Nr. WBA5V51060FH57291
Die Lichtbildanlage enthält 17 Fotos



Bild 11: Zusätzlicher Radsatz



Bild 12: Tacho

Lichtbildanlage

Dokument 1177030
Fahrzeug-Kennzeichen BN-IT3200
Fahrzeug-Ident.-Nr. WBA5V51060FH57291
Die Lichtbildanlage enthält 17 Fotos



Bild 13: Schlüssel/Borddokumente



Bild 14: VIN, Fahrgestellnummer

Lichtbildanlage

Dokument 1177030
Fahrzeug-Kennzeichen BN-IT3200
Fahrzeug-Ident.-Nr. WBA5V51060FH57291
Die Lichtbildanlage enthält 17 Fotos

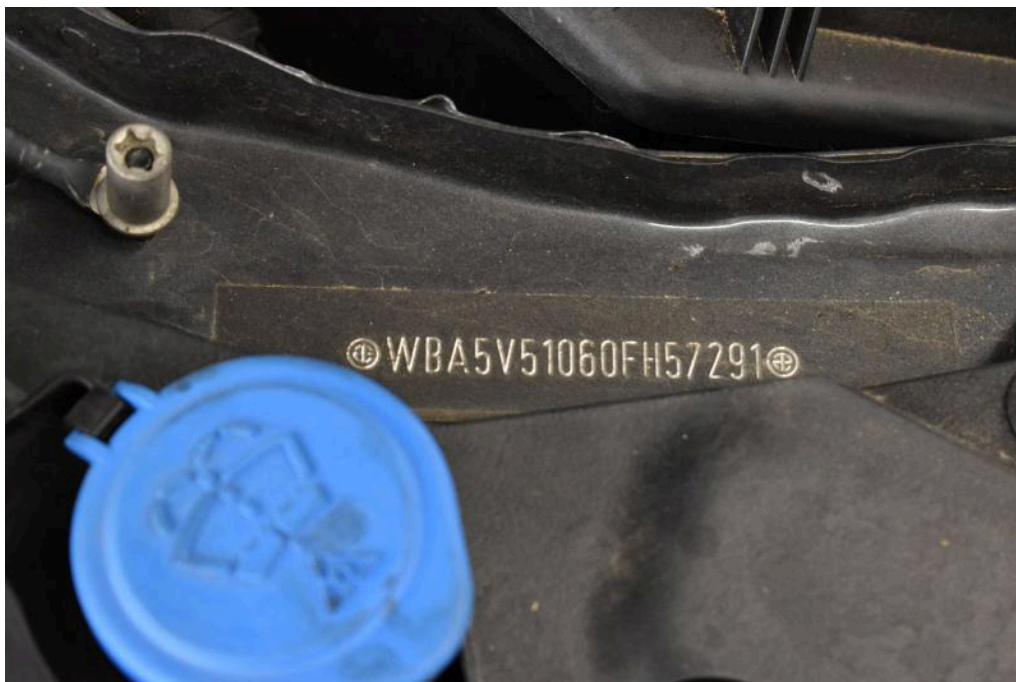

Bild 15: Motorraum



Bild 16: Servicedokumente

Lichtbildanlage

Dokument 1177030
 Fahrzeug-Kennzeichen BN-IT3200
 Fahrzeug-Ident.-Nr. WBA5V51060FH57291
 Die Lichtbildanlage enthält 17 Fotos

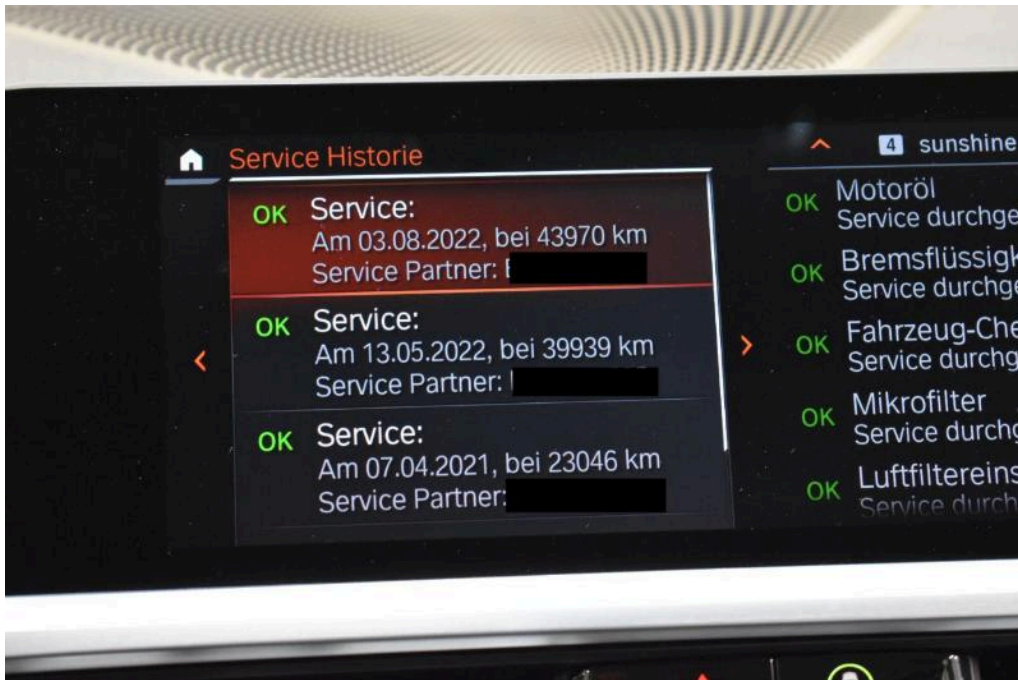
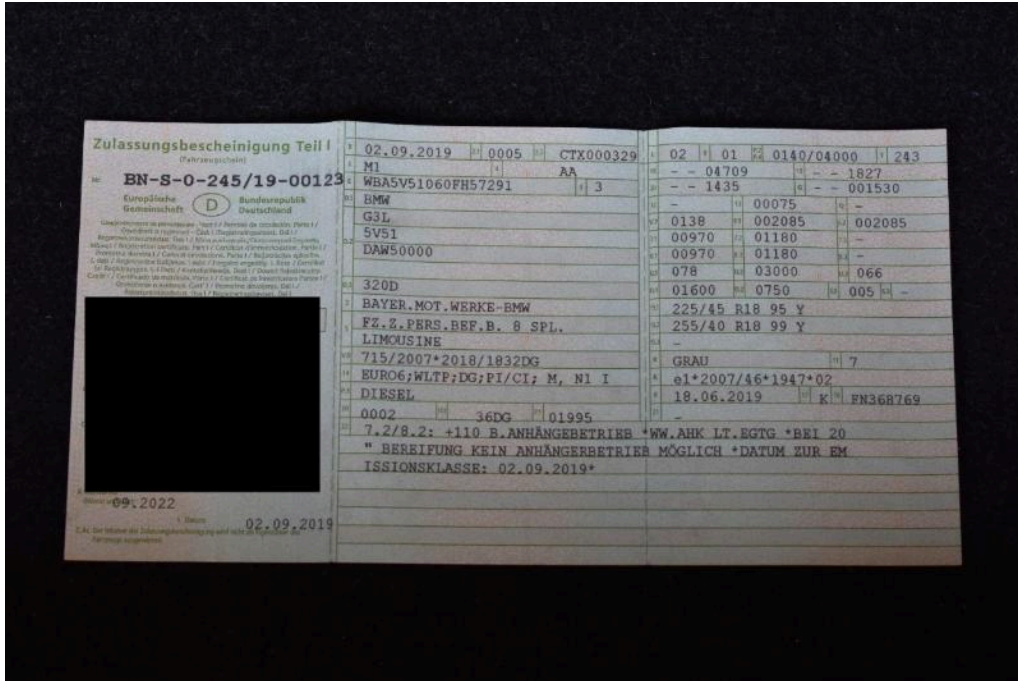

Bild 17: Zulassungsbescheinigung Teil I