

ARVAL Deutschland GmbH
Bajuwarenring 5
82041 Oberhaching
Deutschland

Dominik Figer
Sachverständiger für Schaden- und
Wertgutachten
M: +49 172 4584425
E: dominik.figer@de.tuv.com

Minderwertgutachten

Auftragsdaten

Dokumentnummer: 1175861
Auftrag vom / Auftrag am: 03.08.2022 / 16:07 Uhr

Ordnungsmerkmale

Leasingvertragsnummer: 2018193003
Bearbeitungsnummer: vpower
Bestellangaben: K-SH9944-02.08.2022

Beteiligte

Auftraggeber: ARVAL Deutschland GmbH ,
Bajuwarenring, 82041,
Oberhaching

Besichtigung

Datum und Uhrzeit: 02.08.2022 / 10:00 Uhr
Besichtigungsadresse: NRW-Garage Am Handweiser
Burgunder Str. 17-25
40549 Düsseldorf
Erfolgt durch: Unterzeichner

Wertzusammenfassung

geschätzte Reparaturkosten gesamt ohne Mwst: 2.400,00 €
Minderwerte gesamt: 2.800,00 €

** Nach dem BGH-Urteil vom 18.05.2011 (AZ ZR 260/10) fällt keine Umsatzsteuer auf die Minderwerte bei der Rückgabe von Kraftfahrzeugen an, da es sich hier um eine Schadensersatzleistung handelt.*

Fahrzeugdaten

Amtliches Kennzeichen:	K-SH9944	FIN:	YV1UZA8UDK1272523
HSN/TSN:	9101 / BML	Fahrzeugart:	PKW
Aufbau:	SUV	Hersteller:	Volvo
Modell:	XC60 Inscription 2WD	Erstzulassung:	28.11.2018
Letztzulassung:	28.11.2018	Anzahl Türen:	5
Motorart:	Reihe	Emissionsgruppe:	Euro 6d - TEMP
Feinstaubplakette:	Grün	Leistung:	140,0 KW
Hubraum:	1969 ccm	Antriebsart:	Diesel
Antriebskonzept:	Frontantrieb	Getriebeart:	Automatik
Anzahl Schaltstufen:	8	Laufleistung abgelesen:	158836 Kilometer
Laufleistung geschätzt:	158836 Kilometer		

Farbe außen

Farbe außen:	BLACK STONE, SOLID / Solid	Lackart:	Uni (2 Schicht)
---------------------	----------------------------	-----------------	-----------------

Grundlage der Fahrzeugdaten

Zulassungsbescheinigung Teil I:	lag vor
Wartungs- / Serviceheft:	lag vor
HU - Prüfbericht:	lag nicht vor

Details zur Wertzusammenfassung

	geschätzte Reparaturkosten	Minderwert
Allgemeinzustand	100,00 €	500,00 €
Aktueller Schaden, Fahrzeugzubehör, Bescheinigung letzte HU, fehlt, erneuern	100,00 €	100,00 €
Repariert, Fahrzeug, Wertminderung auf Grund Reparierter Vorschäden s.Lackwerte	-	400,00 €
Felgen / Bereifung	80,00 €	80,00 €
Aktueller Schaden, Vorderachse, Felge links (vorne), Winterräder, verkratzt, Smart Repair / Spot Repair	80,00 €	80,00 €
Lackierung	160,00 €	160,00 €
Aktueller Schaden, rechte Seite, Türeinstieg rechts (hinten), verkratzt, Smart Repair / Spot Repair	160,00 €	160,00 €
Aktueller Schaden, Fahrzeugfront, Motorhaube, Steinschlag, akzeptierter Schaden	-	-
Innenraum / Kofferraum	1.030,00 €	1.030,00 €
Aktueller Schaden, Innenraum, Sitz vorn links, Lehnenbezug /Sitzfläche, gerissen / eingerissen, erneuern	1.030,00 €	1.030,00 €
Verglasung	1.030,00 €	1.030,00 €
Aktueller Schaden, Fahrzeugfront, Frontscheibe, Steinschlag, erneuern	1.030,00 €	1.030,00 €

Bereifung

montierte Bereifung

Bereifung zulässig: Ja

Bereifung verkehrssicher: Ja

Achse und Seite	Größe	Reifenhersteller	Reifenart	DOT	Felgenart	Profiltiefe
Vorderachse links	235/55 R 19,0 105 V	Pirelli	Sommerreifen	-	Leichtmetallfelge	4,0 mm
Vorderachse rechts	235/55 R 19,0 105 V	Pirelli	Sommerreifen	-	Leichtmetallfelge	4,0 mm
Hinterachse links	235/55 R 19,0 105 V	Continental	Sommerreifen	-	Leichtmetallfelge	4,0 mm
Hinterachse rechts	235/55 R 19,0 105 V	Continental	Sommerreifen	-	Leichtmetallfelge	4,0 mm

TireFit: Ja

TireFit Ablaufdatum: 12.2022

Bereifung

Bereifung zulässig: Ja

Bereifung verkehrssicher: Ja

Nr	Größe	Reifenhersteller	Reifenart	DOT	Felgenart	Profiltiefe
1	235/60 R 18,0 107 H	Dunlop	Winterreifen,	-	Leichtmetallfelge	7,0 mm
2	235/60 R 18,0 107 H	Dunlop	Winterreifen,	-	Leichtmetallfelge	7,0 mm
3	235/60 R 18,0 107 H	Dunlop	Winterreifen,	-	Leichtmetallfelge	7,0 mm
4	235/60 R 18,0 107 H	Dunlop	Winterreifen,	-	Leichtmetallfelge	7,0 mm

Feststellungen

Probefahrt: nicht durchgeführt

Probelauf: durchgeführt

Sichtverhältnisse: allgemein ausreichend

Fahrbereitschaft: fahrfähig

Verkehrssicherheit: Ja

Inspektion: regelmäßig durchgeführt

Ölstand: ausreichend

Kühlwasserstand: ausreichend

Kraftstoffstand: fast leer

Zur Begutachtung der Fahrzeugunterseite standen keine technischen Einrichtungen zur Verfügung (z.B. Hebebühne, Hubmittel, Grube o.ä.). Das Fahrzeug konnte daher nur eingeschränkt von unten betrachtet werden.

Allgemeine Angaben zur Begutachtung: Am Fahrzeug wurde eine Lackschichtdickenmessung vorgenommen. Hierbei wurden 3-5 Messungen pro messbarem Bauteil durchgeführt. Im Punkt „Lackschichtdickenmessung/-prüfung“ aufgeführte Positionen dokumentieren seitens des Sachverständigen Auffälligkeiten/Unregelmäßigkeiten. Nicht aufgeführten Bauteile weisen keine Unregelmäßigkeiten im Bereich der Lackschichtdicke auf.

Wartung und Prüfung

Art der Wartung/Prüfung	Datum	Laufleistung	Bemerkung
HU / UMA	10/2023		
letzte Inspektion	22.10.2021	127526 Kilometer	

Zubehör

Bezeichnung Zubehör	Aussage/Feststellung	Anzahl	Bemerkung
Borrdokumente	vorhanden	1	
Hauptschlüssel	vorhanden	2	

Lackschichtdickenmessung/-prüfung

Gemessenes Bauteil	Gemessene Lackschichtdicke (µm)
Kotflügel vorne (links)	229
Tür vorn (links)	285
Tür hinten (links)	275
Seitenwand hinten (links)	293

Schlusswort

Hinweis zum Bearbeiter:

Die Besichtigung erfolgte durch den Unterzeichner.

Die nachfolgende Fertigstellung der angezeigten Dienstleistung erfolgte zu einem späteren Zeitpunkt durch einen Mitarbeiter des Schadensqualitätszentrum der TÜV Rheinland Group.

Die Dienstleistung "Minderwertgutachten" wurde durch den Sachverständigen unparteiisch, nach bestem Wissen und Gewissen erstellt.

Dominik Figer

Sachverständiger für Schaden- und Wertgutachten

Wuppertal, den 05.08.2022

Das Dokument umfasst 4 Seiten und 30 Lichtbilder in einer Lichtbildanlage.

Das Dokument wurde elektronisch erstellt und unterzeichnet.

Lichtbildanlage

Dokument	1175861
Fahrzeug-Kennzeichen	K-SH9944
Fahrzeug-Ident.-Nr.	YV1UZA8UDK1272523

Die Lichtbildanlage enthält 30 Fotos



Bild 1: Frontdiagonale links



Bild 2: Frontdiagonale rechts

Lichtbildanlage

Dokument	1175861
Fahrzeug-Kennzeichen	K-SH9944
Fahrzeug-Ident.-Nr.	YV1UZA8UDK1272523
Die Lichtbildanlage enthält 30 Fotos	



Bild 3: Heckdiagonale links



Bild 4: Heckdiagonale rechts

Lichtbildanlage

Dokument	1175861
Fahrzeug-Kennzeichen	K-SH9944
Fahrzeug-Ident.-Nr.	YV1UZA8UDK1272523
Die Lichtbildanlage enthält 30 Fotos	



Bild 5: Armaturenbrett



Bild 6: Radio / Display

Lichtbildanlage

Dokument	1175861
Fahrzeug-Kennzeichen	K-SH9944
Fahrzeug-Ident.-Nr.	YV1UZA8UDK1272523

Die Lichtbildanlage enthält 30 Fotos



Bild 7: Innenraum vorne



Bild 8: Innenraum hinten

Lichtbildanlage

Dokument	1175861
Fahrzeug-Kennzeichen	K-SH9944
Fahrzeug-Ident.-Nr.	YV1UZA8UDK1272523
Die Lichtbildanlage enthält 30 Fotos	

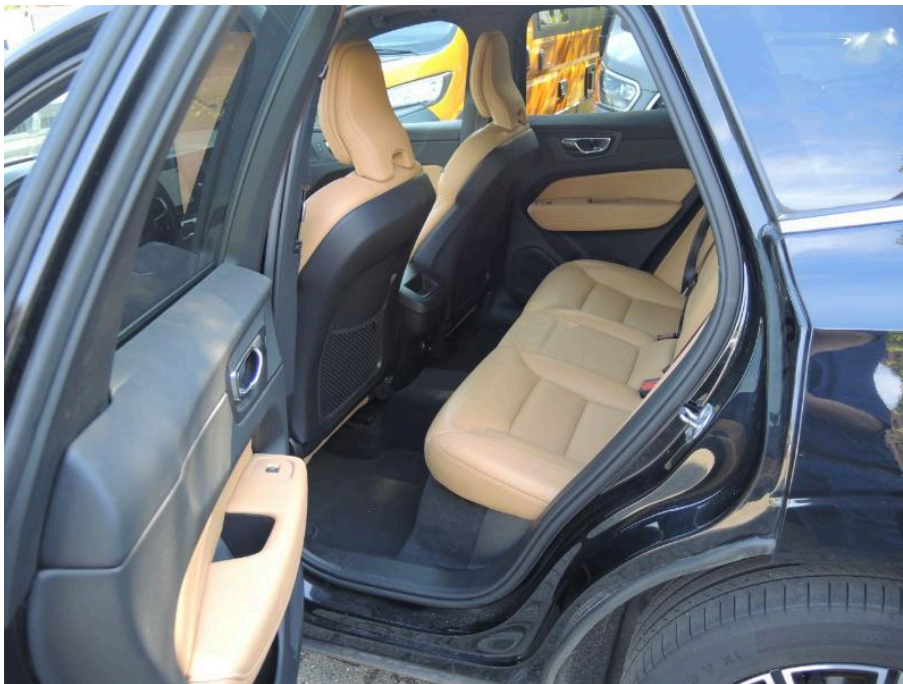

Bild 9: montierte Räder



Bild 10: Kofferraum

Lichtbildanlage

Dokument	1175861
Fahrzeug-Kennzeichen	K-SH9944
Fahrzeug-Ident.-Nr.	YV1UZA8UDK1272523
Die Lichtbildanlage enthält 30 Fotos	



Bild 11: Zusätzlicher Radsatz



Bild 12: Tacho

Lichtbildanlage

Dokument 1175861
Fahrzeug-Kennzeichen K-SH9944
Fahrzeug-Ident.-Nr. YV1UZA8UDK1272523
Die Lichtbildanlage enthält 30 Fotos



Bild 13: Schlüssel/Borddokumente



Bild 14: VIN, Fahrgestellnummer

Lichtbildanlage

Dokument 1175861
Fahrzeug-Kennzeichen K-SH9944
Fahrzeug-Ident.-Nr. YV1UZA8UDK1272523
Die Lichtbildanlage enthält 30 Fotos



Bild 15: Motorraum



Bild 16: Servicedokumente

Lichtbildanlage

Dokument 1175861
 Fahrzeug-Kennzeichen K-SH9944
 Fahrzeug-Ident.-Nr. YV1UZA8UDK1272523
 Die Lichtbildanlage enthält 30 Fotos

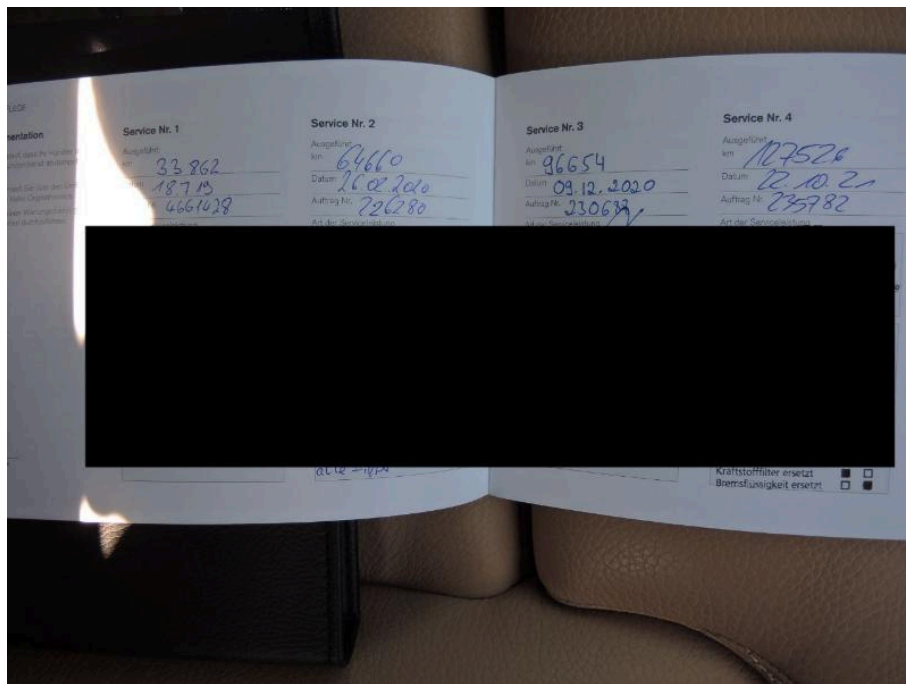

Bild 17: Zulassungsbescheinigung Teil I



Bild 18: Navigationssystem

Lichtbildanlage

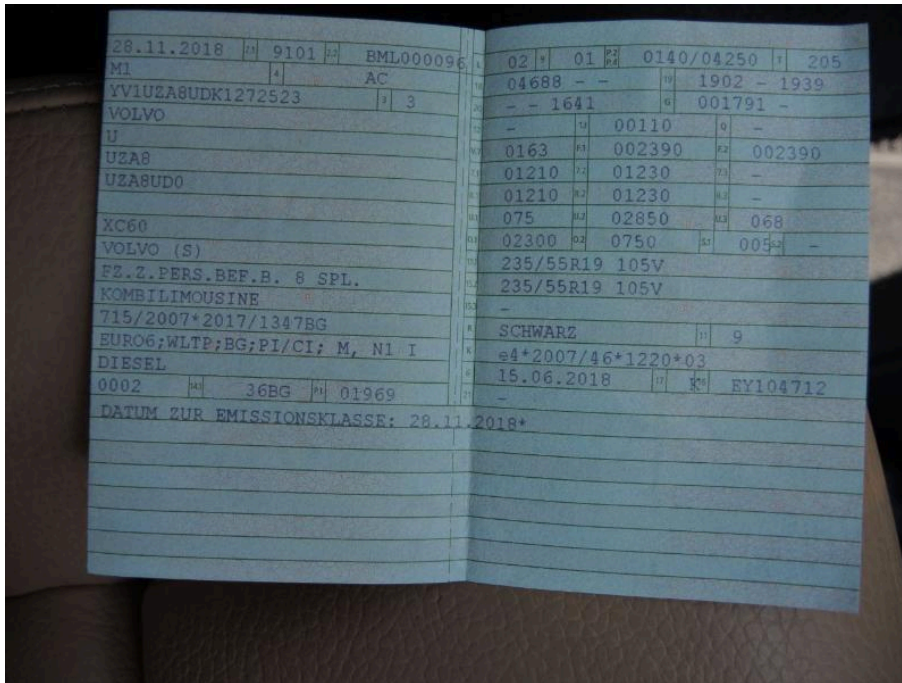
Dokument	1175861
Fahrzeug-Kennzeichen	K-SH9944
Fahrzeug-Ident.-Nr.	YV1UZA8UDK1272523
Die Lichtbildanlage enthält 30 Fotos	



Bild 19
Vorderachse Felge links (vorne) Winterräder verkratzt



Bild 20
Vorderachse Felge links (vorne) Winterräder verkratzt

Lichtbildanlage

Dokument	1175861
Fahrzeug-Kennzeichen	K-SH9944
Fahrzeug-Ident.-Nr.	YV1UZA8UDK1272523
Die Lichtbildanlage enthält 30 Fotos	



Bild 21
rechte Seite Türeinstieg rechts (hinten) verkratzt



Bild 22
rechte Seite Türeinstieg rechts (hinten) verkratzt

Lichtbildanlage

Dokument	1175861
Fahrzeug-Kennzeichen	K-SH9944
Fahrzeug-Ident.-Nr.	YV1UZA8UDK1272523
Die Lichtbildanlage enthält 30 Fotos	



Bild 23
Innenraum Sitz vorn links Lehnenbezug /Sitzfläche gerissen / eingerissen



Bild 24
Innenraum Sitz vorn links Lehnenbezug /Sitzfläche gerissen / eingerissen

Lichtbildanlage

Dokument	1175861
Fahrzeug-Kennzeichen	K-SH9944
Fahrzeug-Ident.-Nr.	YV1UZA8UDK1272523
Die Lichtbildanlage enthält 30 Fotos	



Bild 25
Innenraum Sitz vorn links Lehnenbezug /Sitzfläche gerissen / eingerissen



Bild 26
Innenraum Sitz vorn links Lehnenbezug /Sitzfläche gerissen / eingerissen

Lichtbildanlage

Dokument	1175861
Fahrzeug-Kennzeichen	K-SH9944
Fahrzeug-Ident.-Nr.	YV1UZA8UDK1272523
Die Lichtbildanlage enthält 30 Fotos	



Bild 27
Fahrzeugfront Motorhaube Steinschlag



Bild 28
Fahrzeugfront Motorhaube Steinschlag

Lichtbildanlage

Dokument	1175861
Fahrzeug-Kennzeichen	K-SH9944
Fahrzeug-Ident.-Nr.	YV1UZA8UDK1272523

Die Lichtbildanlage enthält 30 Fotos

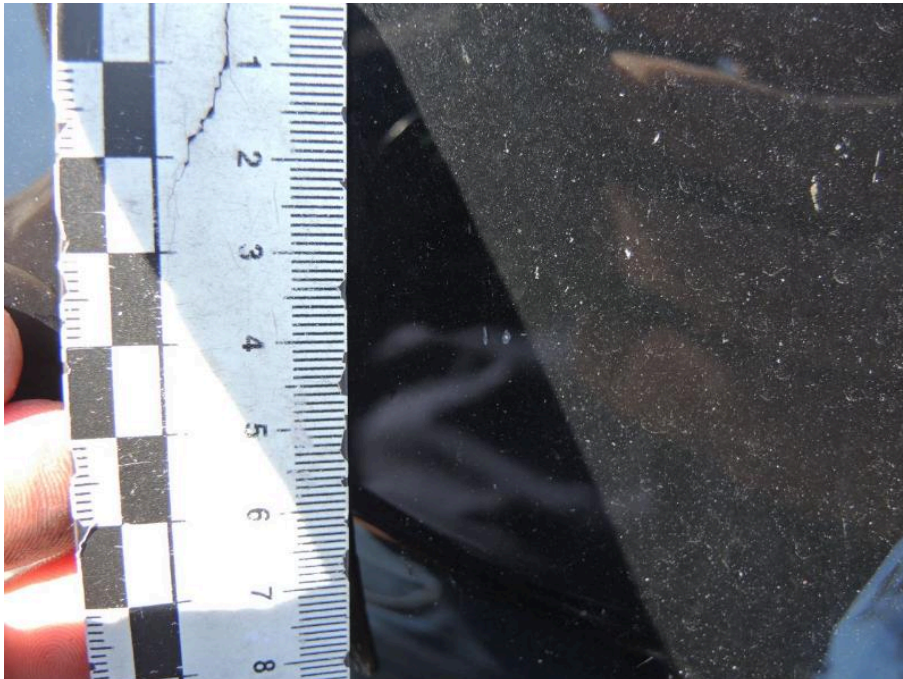

Bild 29
Fahrzeugfront Frontscheibe Steinschlag

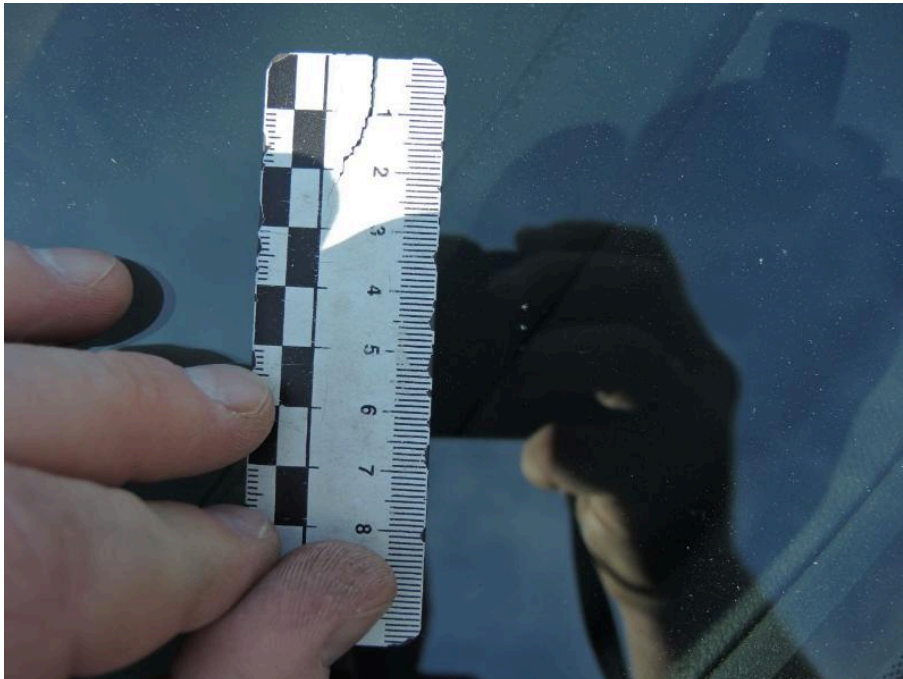

Bild 30
Fahrzeugfront Frontscheibe Steinschlag