

ARVAL Deutschland GmbH
Bajuwarenring 5
82041 Oberhaching
Deutschland

Jan Jurowski
Sachverständiger für
Kraftfahrzeugschäden und
-bewertungen
P: 03416024869
M: 01787807640
F: 03416025623
E: info@jur-autobewertung.de

Minderwertgutachten

Auftragsdaten

Dokumentnummer: 1147099
Auftrag vom / Auftrag am: 12.05.2022 / 15:39 Uhr

Ordnungsmerkmale

Leasingvertragsnummer: 2018081172
Bearbeitungsnummer: Greimel
Bestellangaben: k.A.

Beteiligte

Auftraggeber: ARVAL Deutschland GmbH ,
Bajuwarenring, 82041,
Oberhaching

Besichtigung

Datum und Uhrzeit: 18.05.2022 / 10:30 Uhr
Art der Besichtigung: Erstbesichtigung
Besichtigungsadresse: Eurovia Teerbau GmbH
Lindenstr. 28
37520 Osterode am Harz
Erfolgt durch: Unterzeichner

Wertzusammenfassung

geschätzte Reparaturkosten 2.930,00 €
Minderwerte gesamt: 2.010,00 €

** Nach dem BGH-Urteil vom 18.05.2011 (AZ ZR 260/10) fällt keine Umsatzsteuer auf die Minderwerte bei der Rückgabe von Kraftfahrzeugen an, da es sich hier um eine Schadensersatzleistung handelt.*

Fahrzeugdaten

Amtliches Kennzeichen:	OHA-ET211	FIN:	W0VZT8EF8J1151020
HSN/TSN:	1844 / AHR	Fahrzeugart:	PKW
Aufbau:	Kombi	Hersteller:	Opel
Modell:	Insignia ST '17	Erstzulassung:	28.06.2018
Anzahl Türen:	5	Motorart:	keine Angaben
Emissionsgruppe:	Euro 6	Feinstaubplakette:	Grün
Leistung:	100,0 KW	Hubraum:	1598 ccm
Antriebsart:	Diesel	Getriebeart:	manuell
Laufleistung abgelesen:	182704 Kilometer	Laufleistung geschätzt:	182704 Kilometer

Farbe außen

Farbe außen:	blau	Lackart:	Uni
---------------------	------	-----------------	-----

Grundlage der Fahrzeugdaten

Zulassungsbescheinigung Teil I:	lag vor
Wartungs- / Serviceheft:	lag vor
HU - Prüfbericht:	lag im Original vor

Details zur Wertzusammenfassung

	geschätzte Reparaturkosten	Minderwert
Lackierung	1.550,00 €	1.010,00 €
Aktueller Schaden, Fahrzeugfront, Stoßfänger (vorne), Kratzer, Smart Repair / Spot Repair	120,00 €	120,00 €
Aktueller Schaden, Fahrzeugfront, Motorhaube, Kratzer, lackieren	560,00 €	280,00 €
Aktueller Schaden, linke Seite, Kotflügel vorne (links), Steinschlag, Smart Repair / Spot Repair	100,00 €	100,00 €
Aktueller Schaden, Fahrzeugheck, Stoßfänger (hinten), Kratzer, lackieren	530,00 €	270,00 €
Aktueller Schaden, rechte Seite, Kotflügel vorne (rechts), Kratzer, Smart Repair / Spot Repair	120,00 €	120,00 €
Aktueller Schaden, rechte Seite, Tür hinten (rechts), Kratzer, Smart Repair / Spot Repair	120,00 €	120,00 €
Karosserie	760,00 €	380,00 €
Aktueller Schaden, Dach, Dach, instandsetzen + lackieren	760,00 €	380,00 €
Innenraum / Kofferraum	420,00 €	420,00 €
Aktueller Schaden, Innenraum, Lenkrad, abgegriffen, erneuern	300,00 €	300,00 €
Aktueller Schaden, Innenraum, Heckklappe (Innenverkleidung), Kratzer, erneuern	120,00 €	120,00 €
Allgemeinzustand	200,00 €	200,00 €
Aktueller Schaden, Fahrzeugzubehör, Hauptschlüssel, fehlt, erneuern	200,00 €	200,00 €
Felgen / Bereifung	0,00 €	0,00 €
Aktueller Schaden, Fahrzeug, 1x Sommerreifenfelge, Kratzer, akzeptierter Schaden	-	-

Bereifung

montierte Bereifung

Bereifung zulässig: Ja

Bereifung verkehrssicher: Ja

Achse und Seite	Größe	Reifenhersteller	Reifenart	DOT	Felgenart	Profiltiefe
Achse 1 links	215/55 R 17,0 98 V	Bridgestone	Winterreifen	-	Stahlfelge mit Radzierblenden	4,0 mm
Achse 1 rechts	215/55 R 17,0 98 V	Bridgestone	Winterreifen	-	Stahlfelge mit Radzierblenden	4,0 mm
Achse 2 links	215/55 R 17,0 98 V	Bridgestone	Winterreifen	-	Stahlfelge mit Radzierblenden	7,0 mm
Achse 2 rechts	215/55 R 17,0 98 V	Bridgestone	Winterreifen	-	Stahlfelge mit Radzierblenden	7,0 mm

TireFit: Ja

TireFit Ablaufdatum: 05.2023

Feststellungen

Probefahrt: nicht durchgeführt

Probelauf: durchgeführt

Fahrzeugzustand: gereinigt

Sichtverhältnisse: allgemein ausreichend

Fahrbereitschaft: fahrfähig

Verkehrssicherheit: Ja

Inspektion: regelmäßig durchgeführt

Ölstand: ausreichend

Kühlwasserstand: ausreichend

Kraftstoffstand: ¼

Zur Begutachtung der Fahrzeugunterseite standen keine technischen Einrichtungen zur Verfügung (z.B. Hebebühne, Hubmittel, Grube o.ä.). Das Fahrzeug konnte daher nur eingeschränkt von unten betrachtet werden.

Allgemeine Angaben zur Begutachtung:

Am Fahrzeug wurde eine Lackschichtdickenmessung vorgenommen. Hierbei wurden 3-5 Messungen pro messbarem Bauteil durchgeführt. Im Punkt „Lackschichtdickenmessung/-prüfung“ aufgeführte Positionen dokumentieren seitens des Sachverständigen Auffälligkeiten/Unregelmäßigkeiten. Nicht aufgeführten Bauteile weisen keine Unregelmäßigkeiten im Bereich der Lackschichtdicke auf.

Wartung und Prüfung

Art der Wartung/Prüfung	Datum	Laufleistung	Bemerkung
HU / UMA	07/2023		
letzte Inspektion	07.03.2022	179465 Kilometer	

Zubehör

Bezeichnung Zubehör	Aussage/Feststellung	Anzahl	Bemerkung
Borrdokumente	vorhanden		
Hauptschlüssel	vorhanden	1	
Bescheinigung letzte HU	vorhanden		
2. Reifensatz	vorhanden		

Schlusswort

Hinweis zum Bearbeiter:

Die Besichtigung erfolgte durch den Unterzeichner.

Die nachfolgende Fertigstellung der angezeigten Dienstleistung erfolgte zu einem späteren Zeitpunkt durch einen Mitarbeiter des Schadensqualitätszentrum der TÜV Rheinland Group.

Die Dienstleistung "Minderwertgutachten" wurde durch den Sachverständigen unparteiisch, nach bestem Wissen und Gewissen erstellt.



Jan Jurovski

Sachverständiger für Kraftfahrzeugschäden und -bewertungen

Leipzig, den 27.07.2022

Das Dokument umfasst 3 Seiten und 41 Lichtbilder in einer Lichtbildanlage.

Das Dokument wurde elektronisch erstellt und unterzeichnet.

Lichtbildanlage

Dokument

1147099

Fahrzeug-Kennzeichen

OHA-ET211

Fahrzeug-Ident.-Nr.

W0VZT8EF8J1151020

Die Lichtbildanlage enthält 41 Fotos



Bild 1: Frontdiagonale links



Bild 2: Frontdiagonale rechts

Lichtbildanlage

Dokument

1147099

Fahrzeug-Kennzeichen

OHA-ET211

Fahrzeug-Ident.-Nr.

W0VZT8EF8J1151020

Die Lichtbildanlage enthält 41 Fotos



Bild 3: Heckdiagonale links



Bild 4: Heckdiagonale rechts

Lichtbildanlage

Dokument

1147099

Fahrzeug-Kennzeichen

OHA-ET211

Fahrzeug-Ident.-Nr.

W0VZT8EF8J1151020

Die Lichtbildanlage enthält 41 Fotos



Bild 5: Armaturenbrett



Bild 6: Radio / Display

Lichtbildanlage

Dokument

1147099

Fahrzeug-Kennzeichen

OHA-ET211

Fahrzeug-Ident.-Nr.

W0VZT8EF8J1151020

Die Lichtbildanlage enthält 41 Fotos



Bild 7: Innenraum vorne



Bild 8: Innenraum hinten

Lichtbildanlage

Dokument

1147099

Fahrzeug-Kennzeichen

OHA-ET211

Fahrzeug-Ident.-Nr.

W0VZT8EF8J1151020

Die Lichtbildanlage enthält 41 Fotos



Bild 9: montierte Räder



Bild 10: Kofferraum

Lichtbildanlage

Dokument

1147099

Fahrzeug-Kennzeichen

OHA-ET211

Fahrzeug-Ident.-Nr.

W0VZT8EF8J1151020

Die Lichtbildanlage enthält 41 Fotos



Bild 11: Zusätzlicher Radsatz



Bild 12: Tacho

Lichtbildanlage

Dokument 1147099
Fahrzeug-Kennzeichen OHA-ET211
Fahrzeug-Ident.-Nr. WOVZT8EF8J1151020
Die Lichtbildanlage enthält 41 Fotos



Bild 13: Schlüssel/Borddokumente



Bild 14: VIN, Fahrgestellnummer

Lichtbildanlage

Dokument 1147099
 Fahrzeug-Kennzeichen OHA-ET211
 Fahrzeug-Ident.-Nr. W0VZT8EF8J1151020
 Die Lichtbildanlage enthält 41 Fotos



Bild 15: Motorraum



Bild 16: Servicedokumente

Lichtbildanlage

Dokument 1147099
 Fahrzeug-Kennzeichen OHA-ET211
 Fahrzeug-Ident.-Nr. WOVZT8EF8J1151020
 Die Lichtbildanlage enthält 41 Fotos

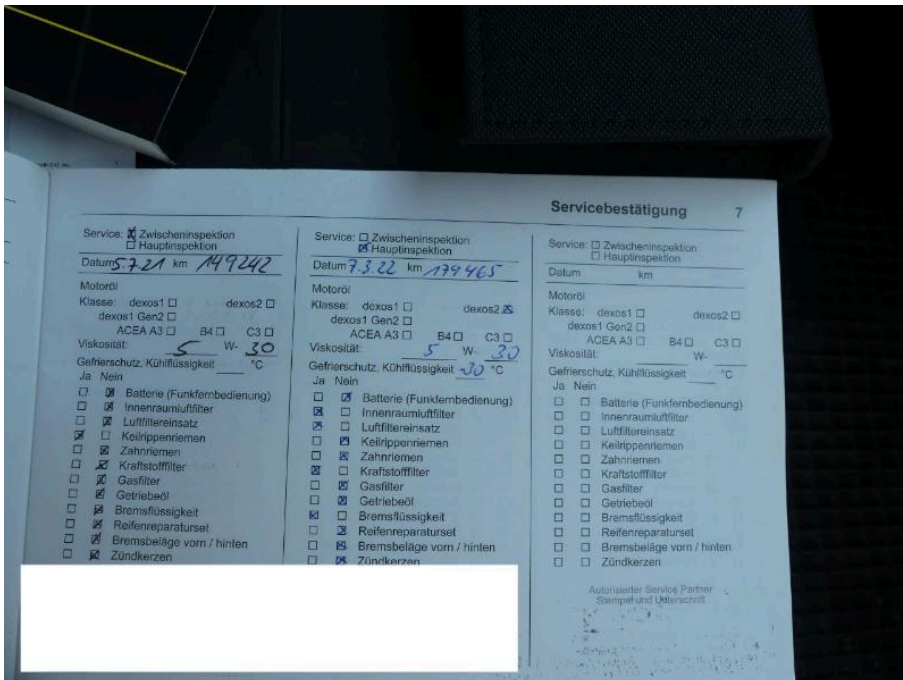

Bild 17: Zulassungsbescheinigung Teil I



Bild 18: Navigationssystem

Lichtbildanlage

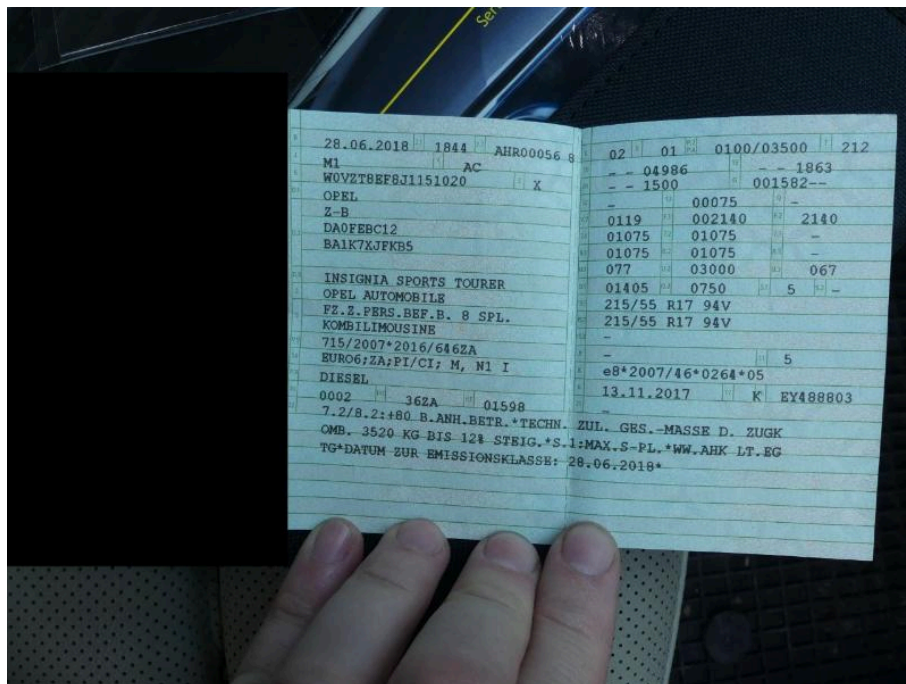
Dokument

1147099

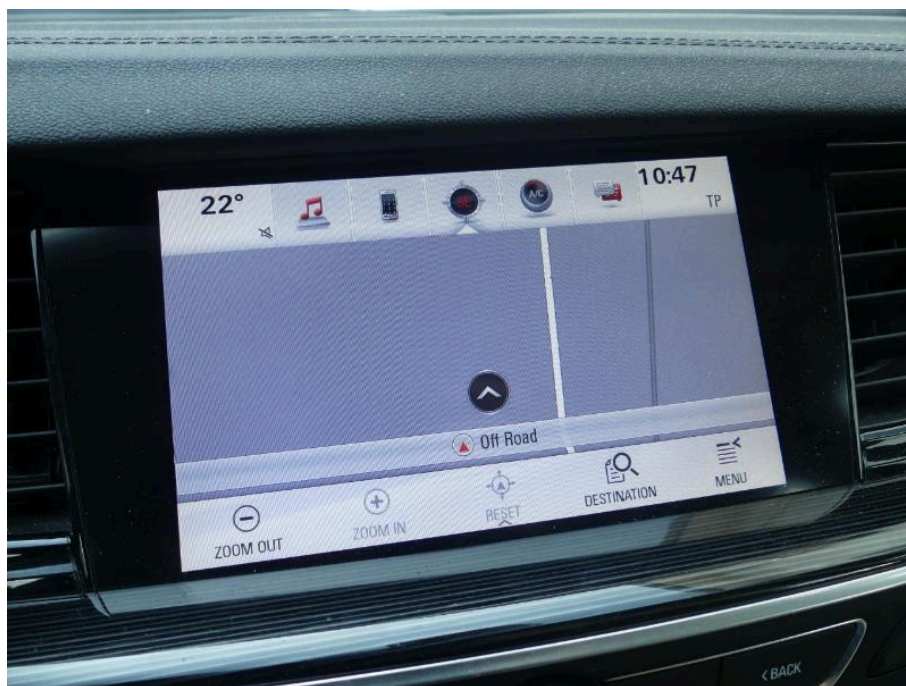
Fahrzeug-Kennzeichen

OHA-ET211

Fahrzeug-Ident.-Nr.

W0VZT8EF8J1151020

Die Lichtbildanlage enthält 41 Fotos



Bild 19

Fahrzeugfront Stoßfänger (vorne) Kratzer



Bild 20

Fahrzeugfront Stoßfänger (vorne) Kratzer

Lichtbildanlage

Dokument

1147099

Fahrzeug-Kennzeichen

OHA-ET211

Fahrzeug-Ident.-Nr.

W0VZT8EF8J1151020

Die Lichtbildanlage enthält 41 Fotos



Bild 21

linke Seite Kotflügel vorne (links) Steinschlag



Bild 22

linke Seite Kotflügel vorne (links) Steinschlag

Lichtbildanlage

Dokument

1147099

Fahrzeug-Kennzeichen

OHA-ET211

Fahrzeug-Ident.-Nr.

W0VZT8EF8J1151020

Die Lichtbildanlage enthält 41 Fotos



Bild 23

Fahrzeugheck Stoßfänger (hinten) Kratzer



Bild 24

Fahrzeugheck Stoßfänger (hinten) Kratzer

Lichtbildanlage

Dokument

1147099

Fahrzeug-Kennzeichen

OHA-ET211

Fahrzeug-Ident.-Nr.

W0VZT8EF8J1151020

Die Lichtbildanlage enthält 41 Fotos



Bild 25

rechte Seite Kotflügel vorne (rechts) Kratzer

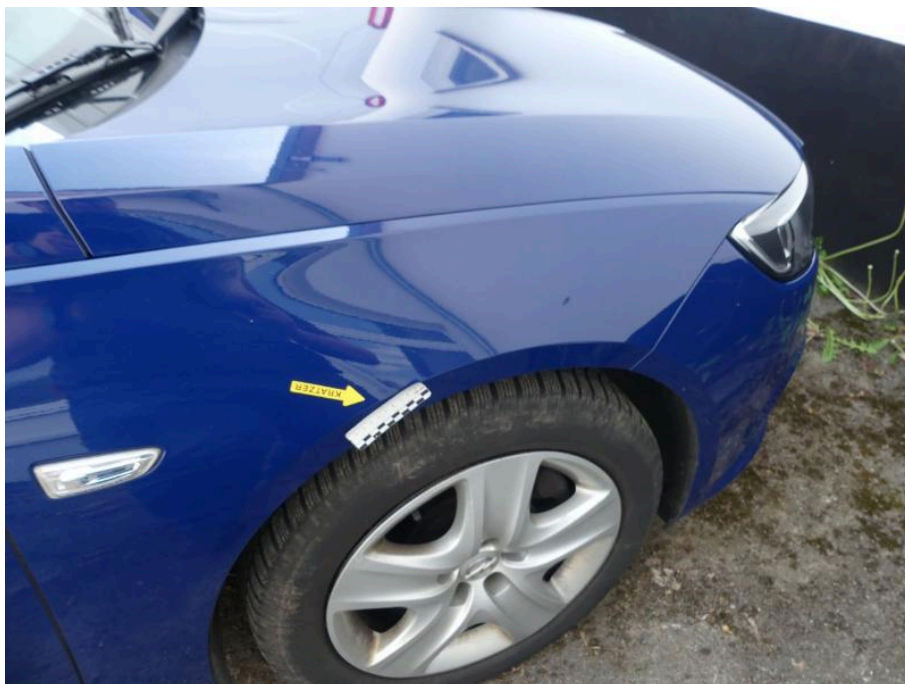

Bild 26

rechte Seite Kotflügel vorne (rechts) Kratzer

Lichtbildanlage

Dokument

1147099

Fahrzeug-Kennzeichen

OHA-ET211

Fahrzeug-Ident.-Nr.

W0VZT8EF8J1151020

Die Lichtbildanlage enthält 41 Fotos



Bild 27

rechte Seite Tür hinten (rechts) Kratzer



Bild 28

rechte Seite Tür hinten (rechts) Kratzer

Lichtbildanlage

Dokument

1147099

Fahrzeug-Kennzeichen

OHA-ET211

Fahrzeug-Ident.-Nr.

W0VZT8EF8J1151020

Die Lichtbildanlage enthält 41 Fotos



Bild 29
Dach Dach



Bild 30
Dach Dach

Lichtbildanlage

Dokument

1147099

Fahrzeug-Kennzeichen

OHA-ET211

Fahrzeug-Ident.-Nr.

W0VZT8EF8J1151020

Die Lichtbildanlage enthält 41 Fotos



Bild 31
Dach Dach



Bild 32
Innenraum Lenkrad abgegriffen

Lichtbildanlage

Dokument

1147099

Fahrzeug-Kennzeichen

OHA-ET211

Fahrzeug-Ident.-Nr.

W0VZT8EF8J1151020

Die Lichtbildanlage enthält 41 Fotos



Bild 33

Innenraum Lenkrad abgegriffen

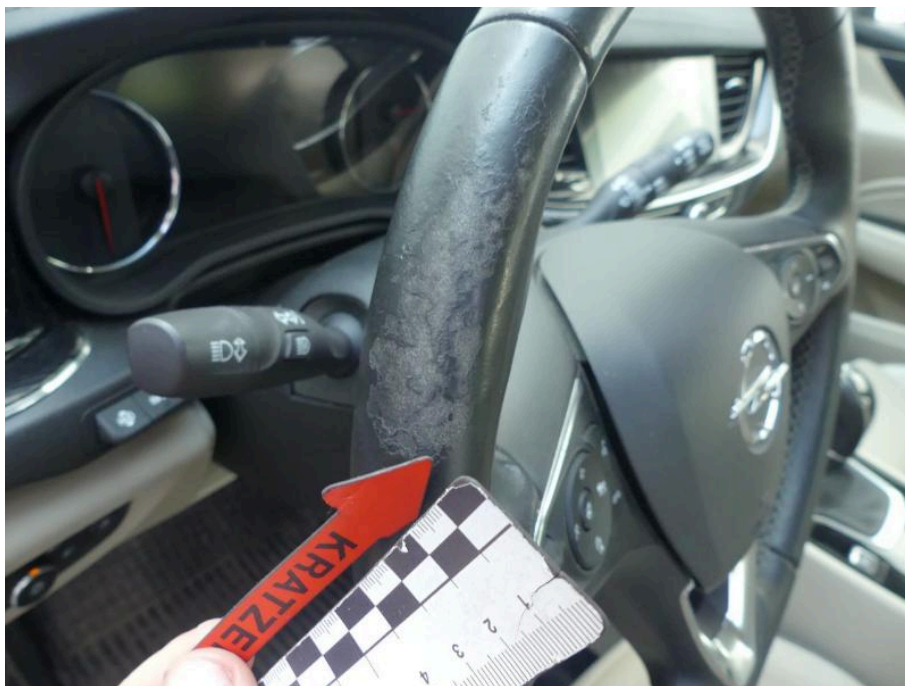

Bild 34

Innenraum Heckklappe (Innenverkleidung) Kratzer

Lichtbildanlage

Dokument

1147099

Fahrzeug-Kennzeichen

OHA-ET211

Fahrzeug-Ident.-Nr.

W0VZT8EF8J1151020

Die Lichtbildanlage enthält 41 Fotos



Bild 35

Innenraum Heckklappe (Innenverkleidung) Kratzer



Bild 36

Fahrzeugzubehör Hauptschlüssel fehlt

Lichtbildanlage

Dokument 1147099
Fahrzeug-Kennzeichen OHA-ET211
Fahrzeug-Ident.-Nr. W0VZT8EF8J1151020
Die Lichtbildanlage enthält 41 Fotos



Bild 37
Fahrzeugfront Motorhaube Kratzer



Bild 38
Fahrzeugfront Motorhaube Kratzer

Lichtbildanlage

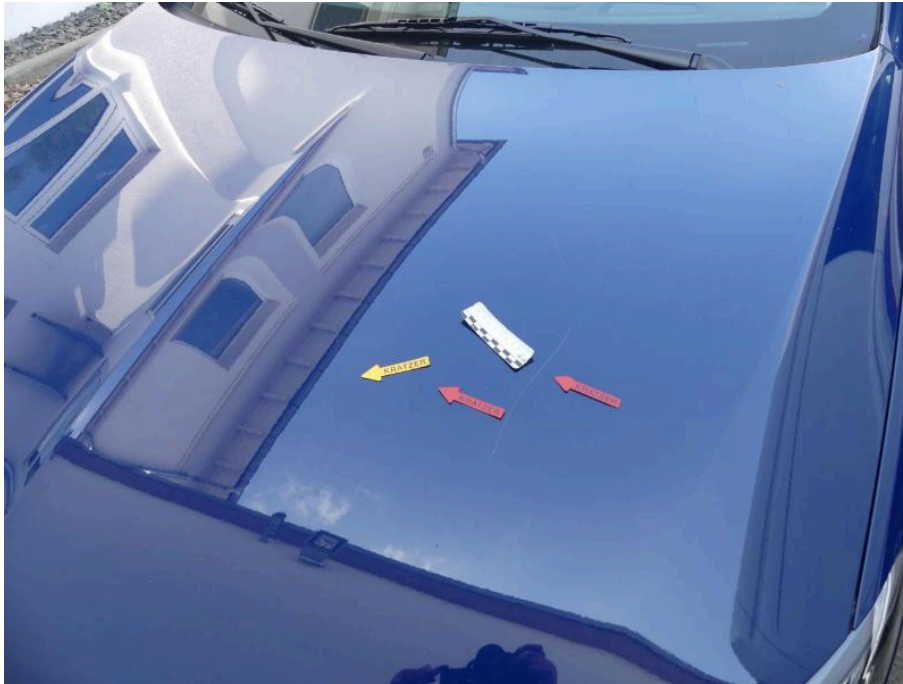
Dokument

1147099

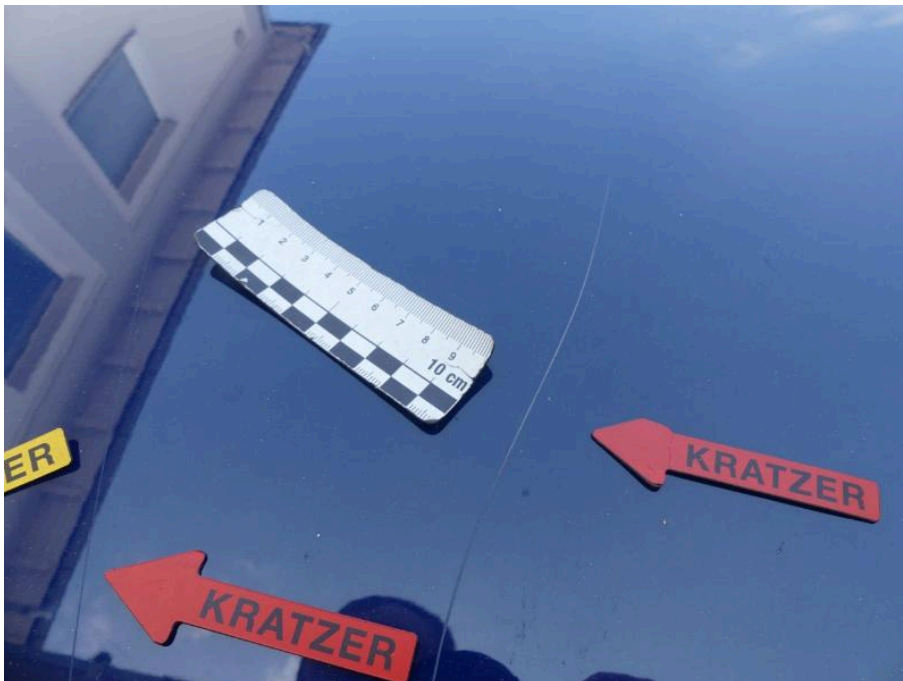
Fahrzeug-Kennzeichen

OHA-ET211

Fahrzeug-Ident.-Nr.

W0VZT8EF8J1151020

Die Lichtbildanlage enthält 41 Fotos



Bild 39

Fahrzeugfront Motorhaube Kratzer

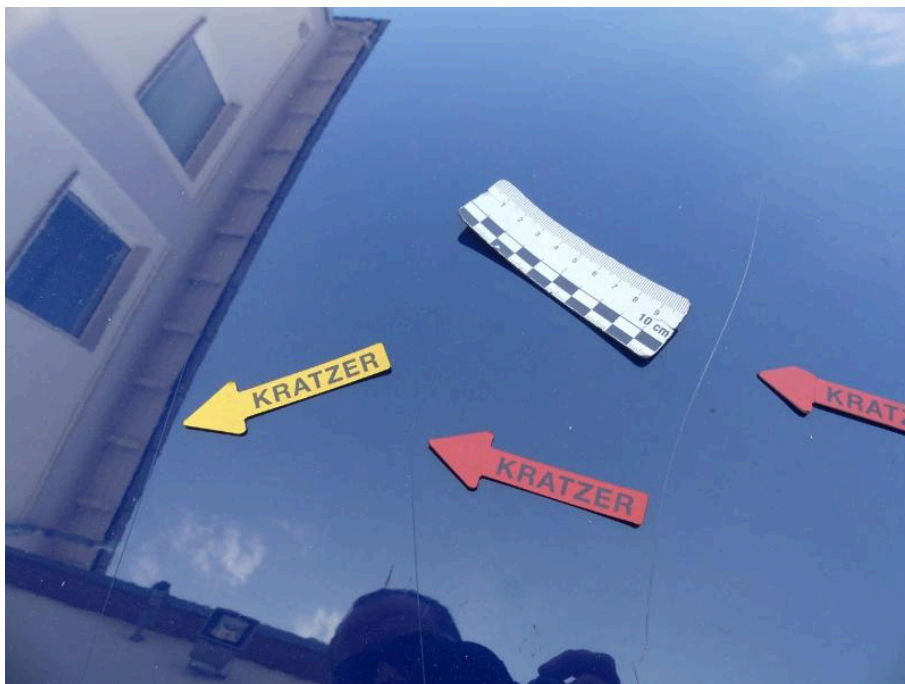

Bild 40

Fahrzeug 1x Sommerreifenfelge Kratzer

Lichtbildanlage

Dokument

1147099

Fahrzeug-Kennzeichen

OHA-ET211

Fahrzeug-Ident.-Nr.

W0VZT8EF8J1151020

Die Lichtbildanlage enthält 41 Fotos



Bild 41

Fahrzeug 1x Sommerreifenfelge Kratzer