

ARVAL Deutschland GmbH
Bajuwarenring 5
82041 Oberhaching
Deutschland

Herbert Geier
Sachverständiger für
Kraftfahrzeugschäden und
-bewertungen
P: 08122 2282396
M: 0151/16208424
E: herbert.geier@de.tuv.com

Minderwertgutachten

Auftragsdaten

Dokumentnummer: 1184508
Auftrag vom / Auftrag am: 29.08.2022 / 15:21 Uhr

Ordnungsmerkmale

Leasingvertragsnummer: 2019106038
Bestellangaben: nicht bekannt

Beteiligte

Auftraggeber: ARVAL Deutschland GmbH ,
Bajuwarenring, 82041,
Oberhaching

Besichtigung

Datum und Uhrzeit: 07.09.2022 / 11:00 Uhr
Art der Besichtigung: Erstbesichtigung
Besichtigungsadresse: ARS Altmann Eitting
Oberfeld 6
85462 Eitting-Garden
Erfolgt durch: Unterzeichner

Wertzusammenfassung

geschätzte Reparaturkosten gesamt ohne MwSt: 2.510,00 €
Minderwerte gesamt: 2.160,00 €

** Nach dem BGH-Urteil vom 18.05.2011 (AZ ZR 260/10) fällt keine Umsatzsteuer auf die Minderwerte bei der Rückgabe von Kraftfahrzeugen an, da es sich hier um eine Schadensersatzleistung handelt.*

Fahrzeugdaten

Amtliches Kennzeichen:	M-S6761	FIN:	WBATX75030ND62658
HSN/TSN:	0005 / CRX	Fahrzeugart:	PKW
Aufbau:	SUV	Hersteller:	BMW
Modell:	X3	Erstzulassung:	09.09.2019
Letztzulassung:	09.09.2019	Anzahl Türen:	5
Motorart:	Reihe	Emissionsgruppe:	Euro 6
Feinstaubplakette:	Grün	Leistung:	195,0 KW
Hubraum:	2993 ccm	Antriebsart:	Diesel OBD
Getriebeart:	Automatik	Laufleistung abgelesen:	64075 Kilometer
Laufleistung geschätzt:	64075 Kilometer		

Farbe außen

Farbe außen:	schwarz	Lackart:	Metallic
---------------------	---------	-----------------	----------

Grundlage der Fahrzeugdaten

Zulassungsbescheinigung Teil I:	lag in Kopie vor
Wartungs- / Serviceheft:	lag im Original vor

Details zur Wertzusammenfassung

	geschätzte Reparaturkosten	Minderwert
Lackierung	2.035,00 €	1.685,00 €
Aktueller Schaden, Fahrzeugfront, Stoßfänger (vorne), Steinschlag / -schläge, aus- und einbauen + lackieren	535,00 €	430,00 €
Aktueller Schaden, Fahrzeugfront, Motorhaube, Steinschlag / -schläge, aus- und einbauen + lackieren	620,00 €	500,00 €
Aktueller Schaden, linke Seite, Tür links (vorne), angestoßen, Smart Repair / Spot Repair	60,00 €	60,00 €
Aktueller Schaden, Fahrzeugheck, Stoßfänger (hinten), Kratzer, Smart Repair / Spot Repair	60,00 €	60,00 €
Aktueller Schaden, Fahrzeugheck, Kofferdeckel / Heckklappe, verkratzt, aus- und einbauen + lackieren	675,00 €	550,00 €
Aktueller Schaden, Dach, Dachhaut, Steinschlag / -schläge, Smart Repair / Spot Repair	85,00 €	85,00 €
Verglasung	0,00 €	0,00 €
Aktueller Schaden, Fahrzeugfront, Frontscheibe, Steinschlag / -schläge, akzeptierter Schaden	-	-
Bremsen	475,00 €	475,00 €
Aktueller Schaden, Fahrzeug, Bremsbeläge vorne verschlissen / Kostenausweitung möglich!, verschlissen, erneuern	475,00 €	475,00 €

Bereifung

montierte Bereifung

Bereifung zulässig: Ja

Bereifung verkehrssicher: Ja

Achse und Seite	Größe	Reifenhersteller	Reifenart	DOT	Felgenart	Profiltiefe
Vorderachse links	245/50 R 19,0 105 W	Michelin	Sommerreifen	-	Leichtmetallfelge	6,0 mm
Vorderachse rechts	245/50 R 19,0 105 W	Michelin	Sommerreifen	-	Leichtmetallfelge	6,0 mm
Hinterachse links	245/50 R 19,0 105 W	Michelin	Sommerreifen	-	Leichtmetallfelge	5,0 mm
Hinterachse rechts	245/50 R 19,0 105 W	Michelin	Sommerreifen	-	Leichtmetallfelge	5,0 mm

Allg. Angaben zur Bereifung: Run Flat Reifen

2. Bereifung

Bereifung zulässig: Ja

Bereifung verkehrssicher: Ja

Nr	Größe	Reifenhersteller	Reifenart	DOT	Felgenart	Profiltiefe
1	225/60 R 16,0 104 H -	Pirelli	Winterreifen,	-	Leichtmetallfelge	6,0 mm
2	225/60 R 16,0 104 H -	Pirelli	Winterreifen,	-	Leichtmetallfelge	6,0 mm
3	225/60 R 16,0 104 H -	Pirelli	Winterreifen,	-	Leichtmetallfelge	6,0 mm
4	225/60 R 16,0 104 H -	Pirelli	Winterreifen,	-	Leichtmetallfelge	6,0 mm

Feststellungen

Fahrprobe: nicht durchgeführt

Probelauf: durchgeführt

Fahrzeugzustand: gereinigt

Sichtverhältnisse: allgemein ausreichend

Fahrbereitschaft: fahrfähig

Inspektion: regelmäßig durchgeführt

Ölstand: ausreichend

Kühlwasserstand: ausreichend

Kraftstoffstand: 1/2

Allgemeine Angaben zur Begutachtung: Am Fahrzeug wurde eine Lackschichtdickenmessung vorgenommen. Hierbei wurden 3-5 Messungen pro messbarem Bauteil durchgeführt. Im Punkt „Lackschichtdickenmessung/-prüfung“ aufgeführte Positionen dokumentieren seitens des Sachverständigen Auffälligkeiten/Unregelmäßigkeiten. Nicht aufgeführten Bauteile weisen keine Unregelmäßigkeiten im Bereich der Lackschichtdicke auf.

Wartung und Prüfung

Art der Wartung/Prüfung	Datum	Laufleistung	Bemerkung
HU / UMA	09/2022		
letzte Inspektion	06.07.2022	60065 Kilometer	

Zubehör

Bezeichnung Zubehör	Aussage/Feststellung	Anzahl	Bemerkung
Borrdokumente	vorhanden		
Hauptschlüssel	vorhanden	2	
2. Reifensatz	vorhanden		
Gepäckraumabdeckung	vorhanden		
Bescheinigung letzte HU	fehlt		

Schlusswort

Die Dienstleistung "Minderwertgutachten" wurde durch den Sachverständigen unparteiisch, nach bestem Wissen und Gewissen erstellt.

Herbert Geier

Sachverständiger für Kraftfahrzeugschäden und -bewertungen

München, den 08.09.2022

Das Dokument umfasst 4 Seiten und 38 Lichtbilder in einer Lichtbildanlage.

Das Dokument wurde elektronisch erstellt und unterzeichnet.

Lichtbildanlage

Dokument	1184508
Fahrzeug-Kennzeichen	M-S6761
Fahrzeug-Ident.-Nr.	WBATX75030ND62658

Die Lichtbildanlage enthält 38 Fotos



Bild 1: Frontdiagonale links



Bild 2: Frontdiagonale rechts

Lichtbildanlage

Dokument	1184508
Fahrzeug-Kennzeichen	M-S6761
Fahrzeug-Ident.-Nr.	WBATX75030ND62658
Die Lichtbildanlage enthält 38 Fotos	



Bild 3: Heckdiagonale links



Bild 4: Heckdiagonale rechts

Lichtbildanlage

Dokument	1184508
Fahrzeug-Kennzeichen	M-S6761
Fahrzeug-Ident.-Nr.	WBATX75030ND62658
Die Lichtbildanlage enthält 38 Fotos	



Bild 5: Armaturenbrett



Bild 6: Radio / Display

Lichtbildanlage

Dokument	1184508
Fahrzeug-Kennzeichen	M-S6761
Fahrzeug-Ident.-Nr.	WBATX75030ND62658

Die Lichtbildanlage enthält 38 Fotos



Bild 7: Innenraum vorne



Bild 8: Innenraum hinten

Lichtbildanlage

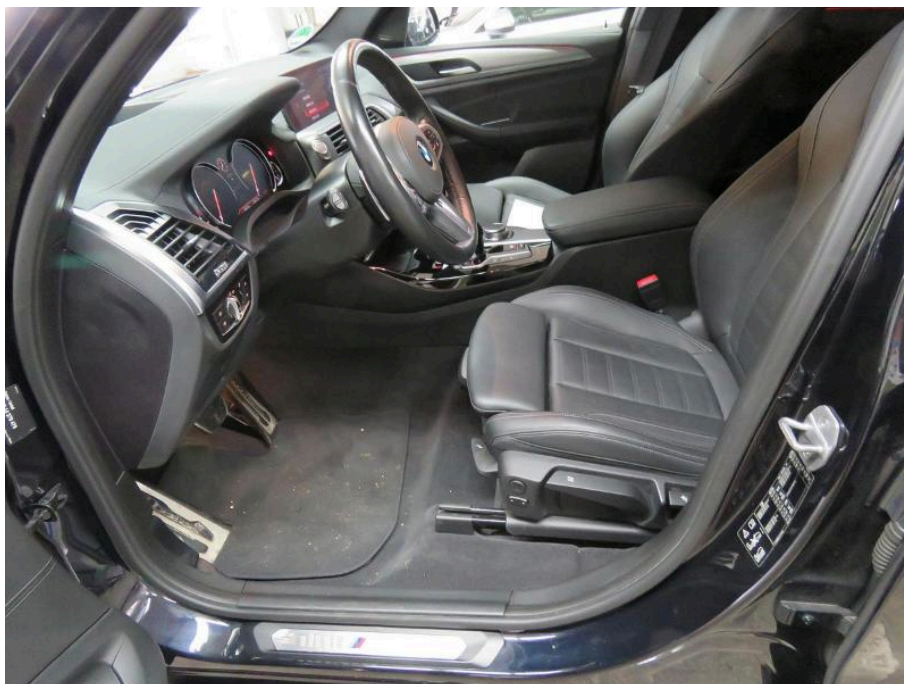
Dokument	1184508
Fahrzeug-Kennzeichen	M-S6761
Fahrzeug-Ident.-Nr.	WBATX75030ND62658

Die Lichtbildanlage enthält 38 Fotos



Bild 9: montierte Räder



Bild 10: Kofferraum

Lichtbildanlage

Dokument	1184508
Fahrzeug-Kennzeichen	M-S6761
Fahrzeug-Ident.-Nr.	WBATX75030ND62658
Die Lichtbildanlage enthält 38 Fotos	



Bild 11: Zusätzlicher Radsatz



Bild 12: Tacho

Lichtbildanlage

Dokument 1184508
Fahrzeug-Kennzeichen M-S6761
Fahrzeug-Ident.-Nr. WBATX75030ND62658
Die Lichtbildanlage enthält 38 Fotos



Bild 13: Schlüssel/Borddokumente



Bild 14: VIN, Fahrgestellnummer

Lichtbildanlage

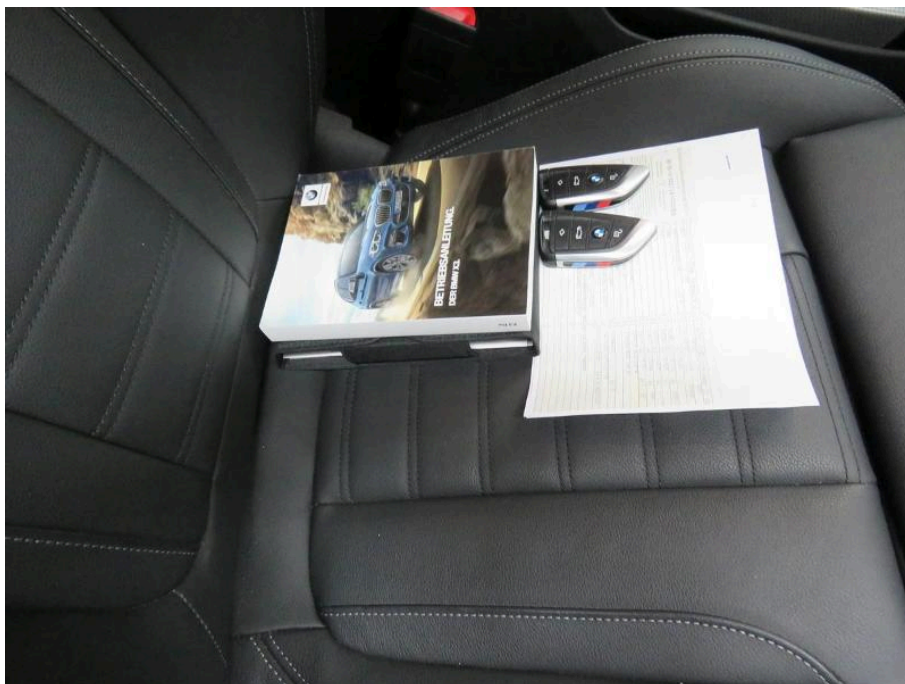
Dokument 1184508
Fahrzeug-Kennzeichen M-S6761
Fahrzeug-Ident.-Nr. WBATX75030ND62658
Die Lichtbildanlage enthält 38 Fotos

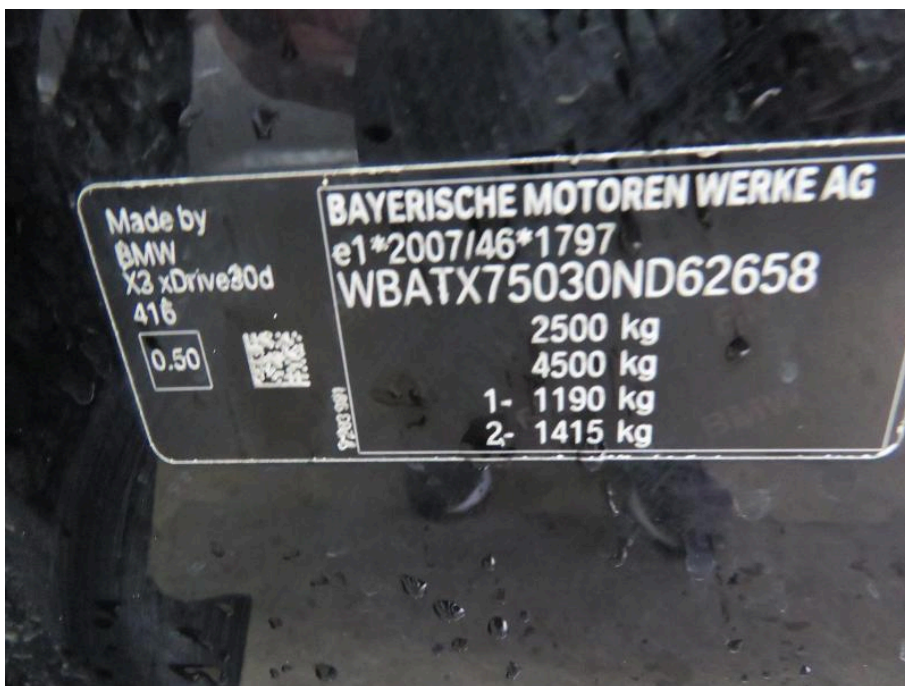

Bild 15: Motorraum



Bild 16: Servicedokumente

Lichtbildanlage

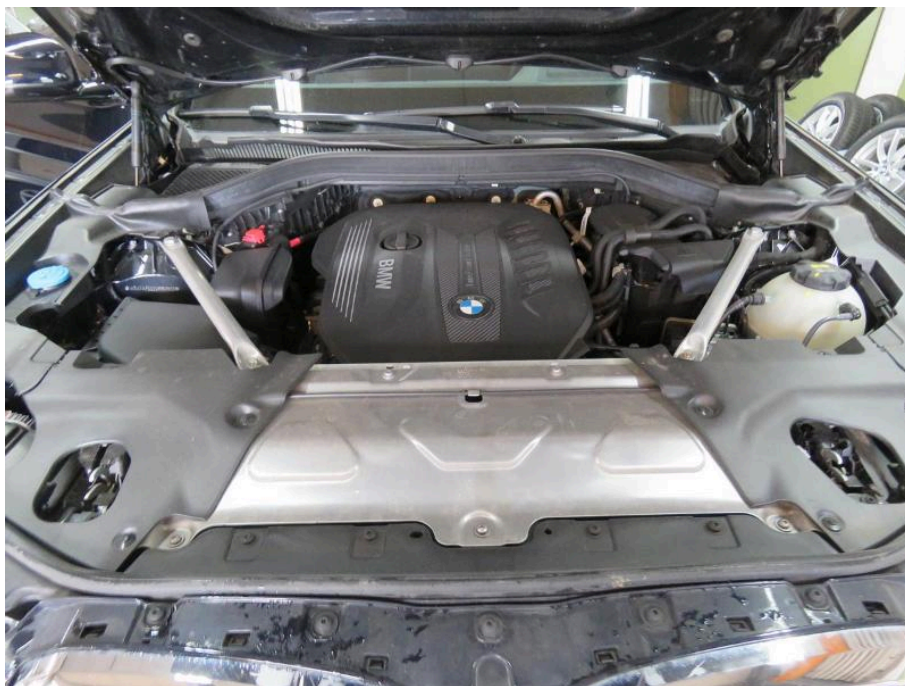
Dokument	1184508
Fahrzeug-Kennzeichen	M-S6761
Fahrzeug-Ident.-Nr.	WBATX75030ND62658
Die Lichtbildanlage enthält 38 Fotos	



Bild 17: Zulassungsbescheinigung Teil I



Bild 18: Navigationssystem

Lichtbildanlage

Dokument	1184508
Fahrzeug-Kennzeichen	M-S6761
Fahrzeug-Ident.-Nr.	WBATX75030ND62658
Die Lichtbildanlage enthält 38 Fotos	



Bild 19
Fahrzeugfront Stoßfänger (vorne) Steinschlag / -schläge



Bild 20
Fahrzeugfront Stoßfänger (vorne) Steinschlag / -schläge

Lichtbildanlage

Dokument	1184508
Fahrzeug-Kennzeichen	M-S6761
Fahrzeug-Ident.-Nr.	WBATX75030ND62658
Die Lichtbildanlage enthält 38 Fotos	



Bild 21
Fahrzeugfront Stoßfänger (vorne) Steinschlag / -schläge



Bild 22
Fahrzeugfront Stoßfänger (vorne) Steinschlag / -schläge

Lichtbildanlage

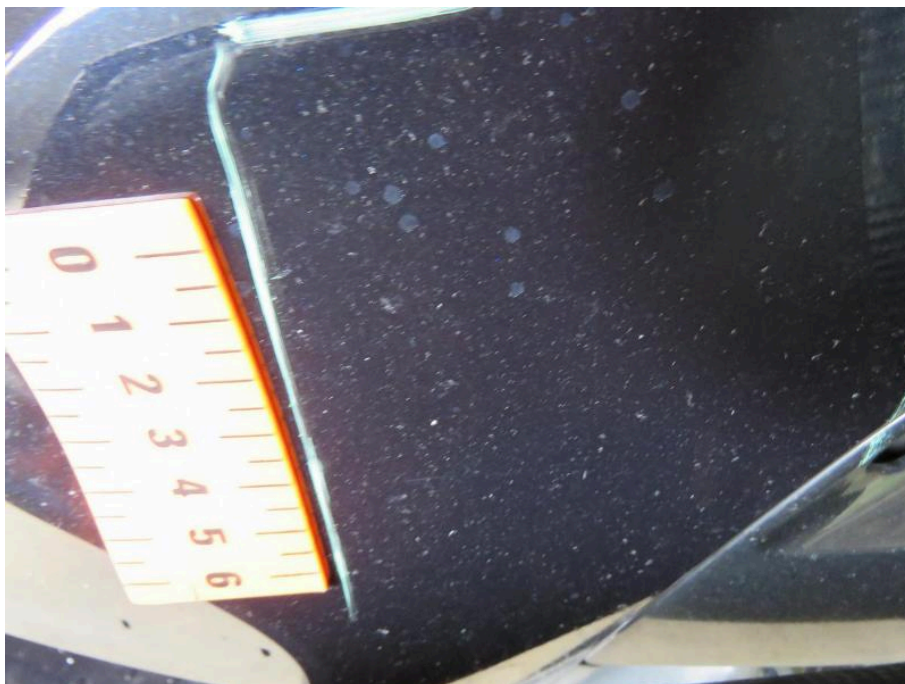
Dokument	1184508
Fahrzeug-Kennzeichen	M-S6761
Fahrzeug-Ident.-Nr.	WBATX75030ND62658

Die Lichtbildanlage enthält 38 Fotos



Bild 23
Fahrzeugfront Motorhaube Steinschlag / -schläge



Bild 24
Fahrzeugfront Motorhaube Steinschlag / -schläge

Lichtbildanlage

Dokument 1184508
Fahrzeug-Kennzeichen M-S6761
Fahrzeug-Ident.-Nr. WBATX75030ND62658
Die Lichtbildanlage enthält 38 Fotos

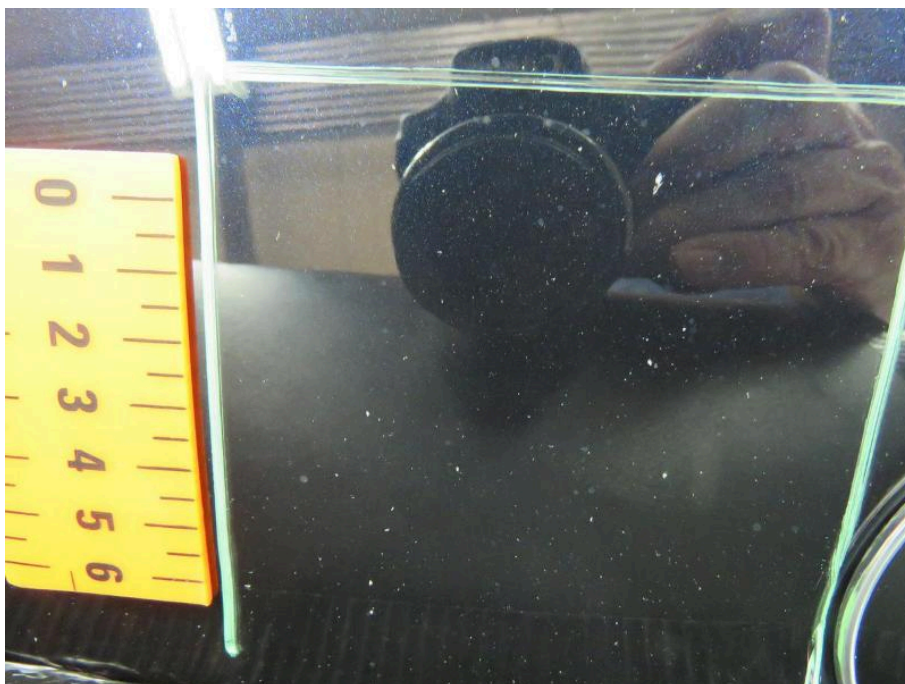

Bild 25
Fahrzeugfront Motorhaube Steinschlag / -schläge



Bild 26
linke Seite Tür links (vorne) angestoßen

Lichtbildanlage

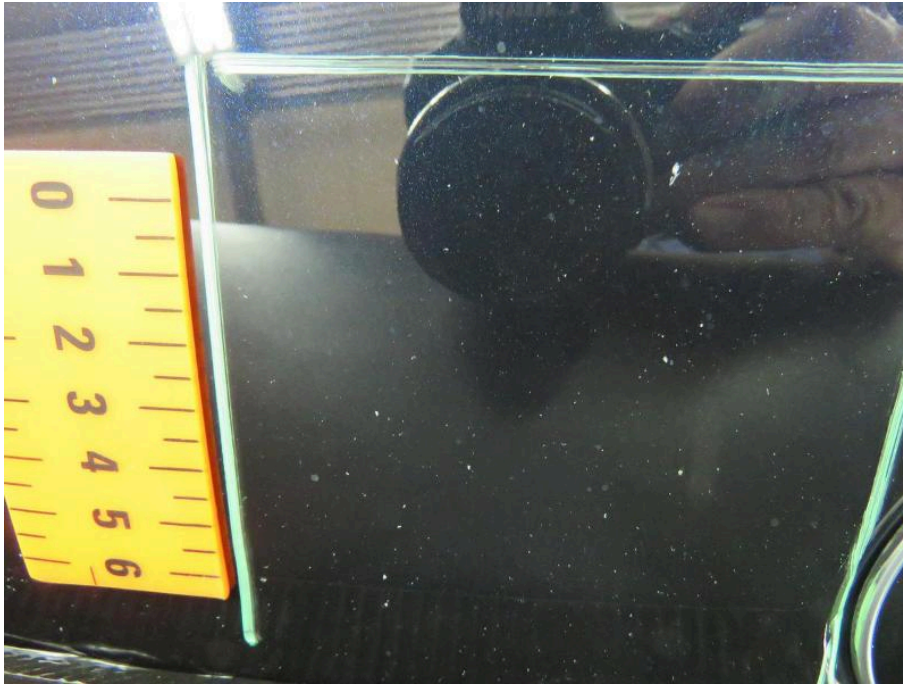
Dokument	1184508
Fahrzeug-Kennzeichen	M-S6761
Fahrzeug-Ident.-Nr.	WBATX75030ND62658

Die Lichtbildanlage enthält 38 Fotos



Bild 27
linke Seite Tür links (vorne) angestoßen



Bild 28
Fahrzeugheck Stoßfänger (hinten) Kratzer

Lichtbildanlage

Dokument	1184508
Fahrzeug-Kennzeichen	M-S6761
Fahrzeug-Ident.-Nr.	WBATX75030ND62658
Die Lichtbildanlage enthält 38 Fotos	

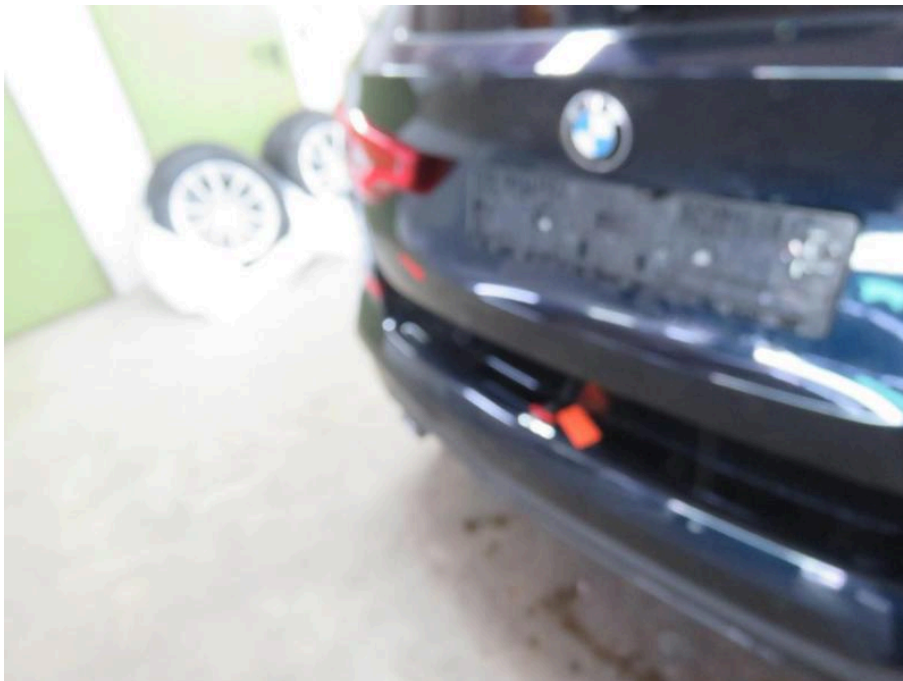

Bild 29
Fahrzeugheck Stoßfänger (hinten) Kratzer



Bild 30
Fahrzeugfront Frontscheibe Steinschlag / -schläge

Lichtbildanlage

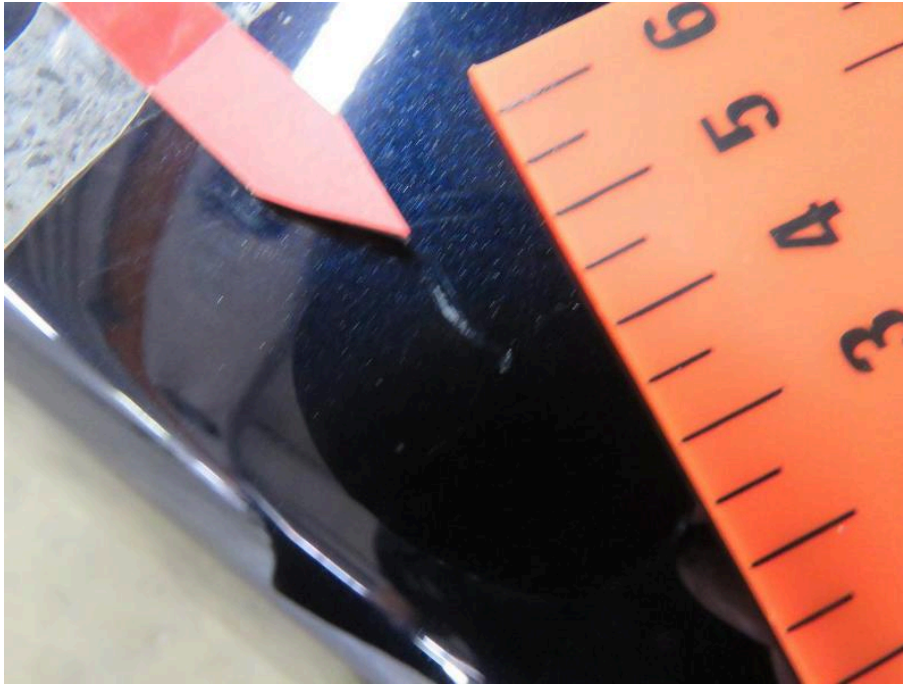
Dokument	1184508
Fahrzeug-Kennzeichen	M-S6761
Fahrzeug-Ident.-Nr.	WBATX75030ND62658
Die Lichtbildanlage enthält 38 Fotos	



Bild 31
Fahrzeugfront Frontscheibe Steinschlag / -schläge



Bild 32
Fahrzeugheck Kofferdeckel / Heckklappe verkratzt

Lichtbildanlage

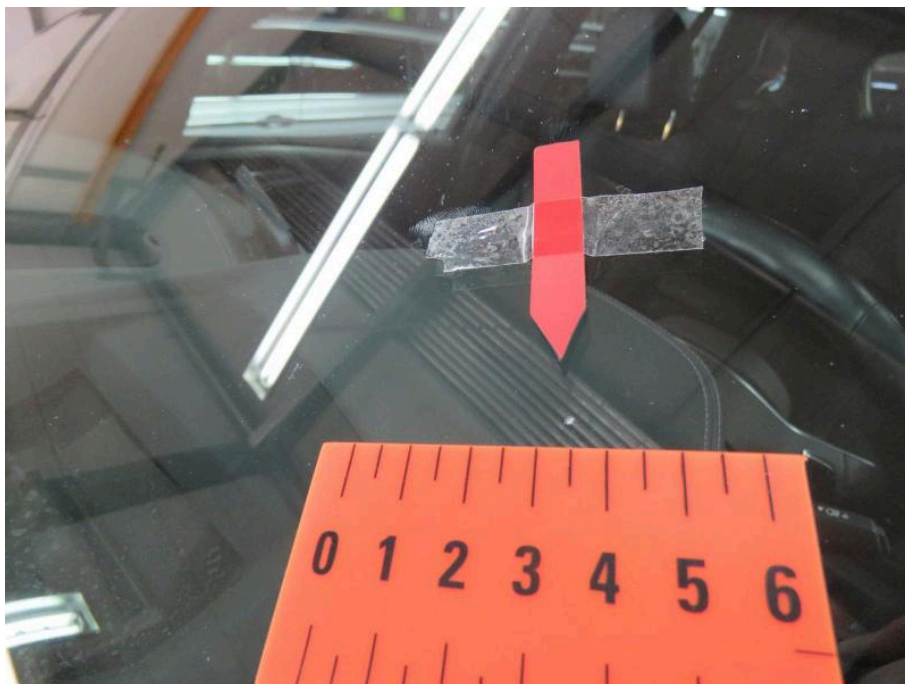
Dokument	1184508
Fahrzeug-Kennzeichen	M-S6761
Fahrzeug-Ident.-Nr.	WBATX75030ND62658
Die Lichtbildanlage enthält 38 Fotos	



Bild 33
Fahrzeugheck Kofferdeckel / Heckklappe verkratzt



Bild 34
Fahrzeugheck Kofferdeckel / Heckklappe verkratzt

Lichtbildanlage

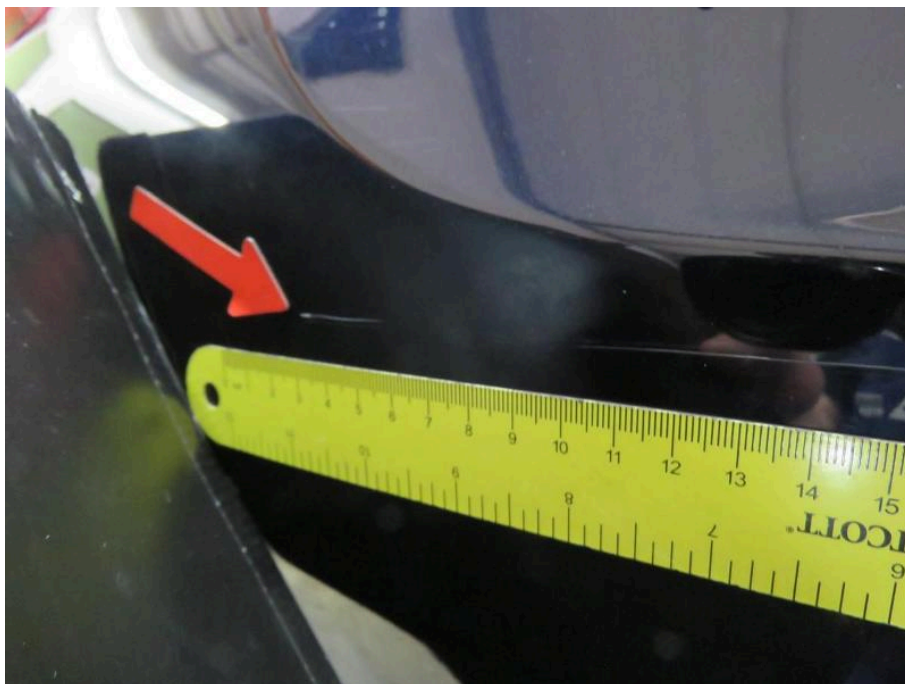
Dokument	1184508
Fahrzeug-Kennzeichen	M-S6761
Fahrzeug-Ident.-Nr.	WBATX75030ND62658
Die Lichtbildanlage enthält 38 Fotos	



Bild 35
Fahrzeugheck Kofferdeckel / Heckklappe verkratzt



Bild 36
Dach Dachhaut Steinschlag / -schläge

Lichtbildanlage

Dokument 1184508
Fahrzeug-Kennzeichen M-S6761
Fahrzeug-Ident.-Nr. WBATX75030ND62658
Die Lichtbildanlage enthält 38 Fotos



Bild 37
Dach Dachhaut Steinschlag / -schläge

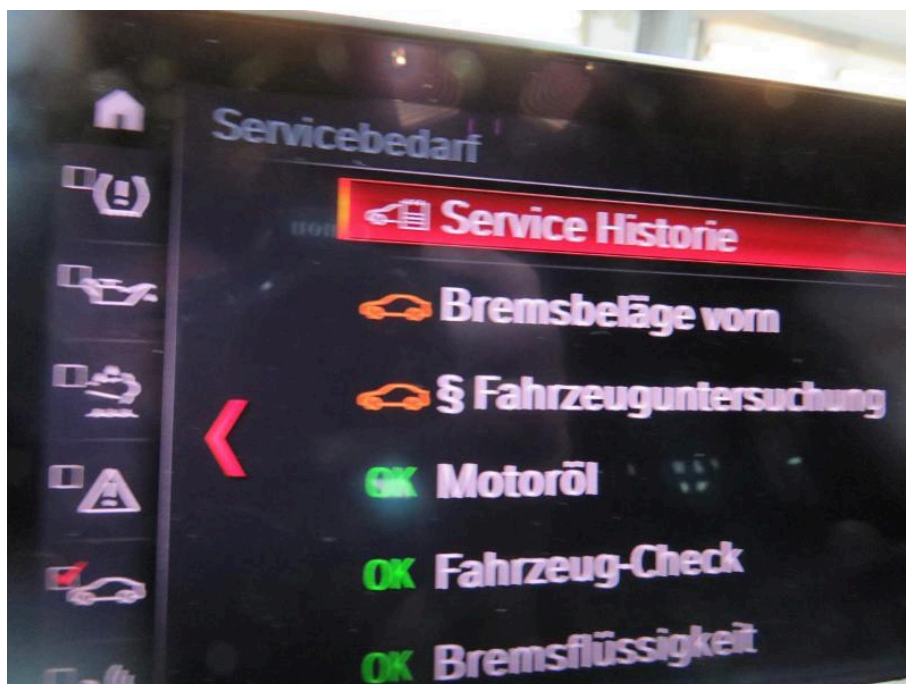

Bild 38
Fahrzeug Bremsbeläge vorne verschlissen / Kostenausweitung möglich! verschlissen