

ARVAL Deutschland GmbH
Bajuwarenring 5
82041 Oberhaching
Deutschland

Thomas Sichelschmidt
Zertifizierter Sachverständiger für
Kraftfahrzeugschäden und
-bewertungen (Zertifikatsnummer
011136 der IfS GmbH für
Sachverständige)
P: +49 202 7090448
M: +49 172 2105218
F: +49 202 7090450
E: thomas.sichelschmidt@de.tuv.com

Minderwertgutachten

Auftragsdaten

Dokumentennummer: 1185930
Auftrag vom / Auftrag am: 01.09.2022 / 14:11 Uhr

Ordnungsmerkmale

Leasingvertragsnummer: 2018009056
Bestellangaben: unbekannt

Beteiligte

Auftraggeber: ARVAL Deutschland GmbH ,
Bajuwarenring, 82041,
Oberhaching
Leasingnehmer: Axalta Coating Systems Germany
GmbH & Co. KG , Christbusch,
42285, Wuppertal
Fahrzeugführer: , , ,

Besichtigung

Datum und Uhrzeit: 31.08.2022 / 11:30 Uhr
Art der Besichtigung: Erstbesichtigung
Besichtigungsadresse: MB Niederlassung Solingen
Schlagbaumer Str. 109
42653 Solingen
Erfolgt durch: Unterzeichner

Wertzusammenfassung

geschätzte Reparaturkosten gesamt ohne Mwst: 1.640,00 €
Minderwerte gesamt: 1.640,00 €

** Nach dem BGH-Urteil vom 18.05.2011 (AZ ZR 260/10) fällt keine Umsatzsteuer auf die Minderwerte bei der Rückgabe von Kraftfahrzeugen an, da es sich hier um eine Schadensersatzleistung handelt.*

Fahrzeugdaten

Amtliches Kennzeichen:	W-A1566	FIN:	WAUZZZ4G1JN093895
HSN/TSN:	0588 / AYU	Fahrzeugart:	PKW
Aufbau:	Kombi	Hersteller:	Audi
Modell:	A6 2.0 TDI ultra	Erstzulassung:	20.04.2018
Letztzulassung:	20.04.2018	Anzahl Türen:	5
Motorart:	Reihe	Emissionsgruppe:	Euro 6
Feinstaubplakette:	Grün	Leistung:	140,0 KW
Hubraum:	1968 ccm	Antriebsart:	Diesel
Antriebskonzept:	Frontantrieb	Getriebeart:	Automatik
Anzahl Schaltstufen:	7	Laufleistung abgelesen:	151811 Kilometer
Laufleistung geschätzt:	151811 Kilometer		

Farbe außen

Farbe außen:	Brillantschwarz	Lackart:	Uni
---------------------	-----------------	-----------------	-----

Grundlage der Fahrzeugdaten

Zulassungsbescheinigung Teil I:	lag vor
Wartungs- / Serviceheft:	lag nicht vor
HU - Prüfbericht:	lag vor
Ausdruck Servicenachweis:	lag vor

Details zur Wertzusammenfassung

	geschätzte Reparaturkosten	Minderwert
Lackierung	260,00 €	260,00 €
Aktueller Schaden, Fahrzeugfront, Stoßfänger, Stoßfängerverkleidung vorn links leicht verschürft, verschürft, Smart Repair / Spot Repair	160,00 €	160,00 €
Aktueller Schaden, linke Seite, Kotflügel links, Kotflügel / Radlauf vorn links verschürft, verschürft, Smart Repair / Spot Repair	100,00 €	100,00 €
Verglasung	1.380,00 €	1.380,00 €
Aktueller Schaden, Fahrzeugfront, Frontscheibe, gebrochen, erneuern	1.380,00 €	1.380,00 €

Bereifung

montierte Bereifung

Bereifung zulässig: Ja

Bereifung verkehrssicher: Ja

Achse und Seite	Größe	Reifenhersteller	Reifenart	DOT	Felgenart	Profiltiefe
Achse 1 links	225/55 R 17,0 97 H	Pirelli	Sommerreifen	-	Leichtmetallfelge	5,0 mm
Achse 1 rechts	225/55 R 17,0 97 H	Pirelli	Sommerreifen	-	Leichtmetallfelge	5,0 mm
Achse 2 links	225/55 R 17,0 97 H	Pirelli	Sommerreifen	-	Leichtmetallfelge	5,0 mm
Achse 2 rechts	225/55 R 17,0 97 H	Pirelli	Sommerreifen	-	Leichtmetallfelge	5,0 mm

TireFit: Ja

TireFit Ablaufdatum: 04.2023

Bereifung

Bereifung zulässig: Ja

Bereifung verkehrssicher: Ja

Nr	Größe	Reifenhersteller	Reifenart	DOT	Felgenart	Profiltiefe
1	225/55 R 17,0 97 H	Continental	Winterreifen,	-	Leichtmetallfelge	5,0 mm
2	225/55 R 17,0 97 H	Continental	Winterreifen,	-	Leichtmetallfelge	5,0 mm
3	225/55 R 17,0 97 H	Continental	Winterreifen,	-	Leichtmetallfelge	8,0 mm
4	225/55 R 17,0 97 H	Continental	Winterreifen,	-	Leichtmetallfelge	8,0 mm

Feststellungen

Fahrprobe: durchgeführt

Probelauf: durchgeführt

Fahrzeugzustand: gereinigt

Sichtverhältnisse: allgemein ausreichend

Fahrbereitschaft: fahrfähig

Verkehrssicherheit: Ja

Inspektion: regelmäßig durchgeführt

Ölstand: ausreichend

Kühlwasserstand: ausreichend

Kraftstoffstand: ½

Allgemeine Angaben zur Begutachtung:

Am Fahrzeug wurde eine Lackschichtdickenmessung vorgenommen. Hierbei wurden 3-5 Messungen pro messbarem Bauteil durchgeführt. Im Punkt „Lackschichtdickenmessung/-prüfung“ aufgeführte Positionen dokumentieren seitens des Sachverständigen Auffälligkeiten/Unregelmäßigkeiten. Nicht aufgeführten Bauteile weisen keine Unregelmäßigkeiten im Bereich der Lackschichtdicke auf.

Wartung und Prüfung

Art der Wartung/Prüfung	Datum	Laufleistung	Bemerkung
HU / UMA	04/2023		
letzte Inspektion	23.08.2022	151284 Kilometer	

Zubehör

Bezeichnung Zubehör	Aussage/Feststellung	Anzahl	Bemerkung
Borrdokumente	vorhanden		
Hauptschlüssel	vorhanden	2	1 Notschlüssel vorhanden
Fernbedienung Standheizung	vorhanden	1	

Schlusswort

Die Dienstleistung "Minderwertgutachten" wurde durch den Sachverständigen unparteiisch, nach bestem Wissen und Gewissen erstellt.

Thomas Sichelschmidt

Zertifizierter Sachverständiger für Kraftfahrzeugschäden und -bewertungen (Zertifikatsnummer 011136 der IfS GmbH für Sachverständige)

Wuppertal, den 05.09.2022

Das Dokument umfasst 3 Seiten und 28 Lichtbilder in einer Lichtbildanlage.

Das Dokument wurde elektronisch erstellt und unterzeichnet.

Lichtbildanlage

Dokument	1185930
Fahrzeug-Kennzeichen	W-A1566
Fahrzeug-Ident.-Nr.	WAUZZZ4G1JN093895

Die Lichtbildanlage enthält 28 Fotos



Bild 1: Frontdiagonale links



Bild 2: Frontdiagonale rechts

Lichtbildanlage

Dokument	1185930
Fahrzeug-Kennzeichen	W-A1566
Fahrzeug-Ident.-Nr.	WAUZZZ4G1JN093895

Die Lichtbildanlage enthält 28 Fotos



Bild 3: Heckdiagonale links



Bild 4: Heckdiagonale rechts

Lichtbildanlage

Dokument	1185930
Fahrzeug-Kennzeichen	W-A1566
Fahrzeug-Ident.-Nr.	WAUZZZ4G1JN093895

Die Lichtbildanlage enthält 28 Fotos

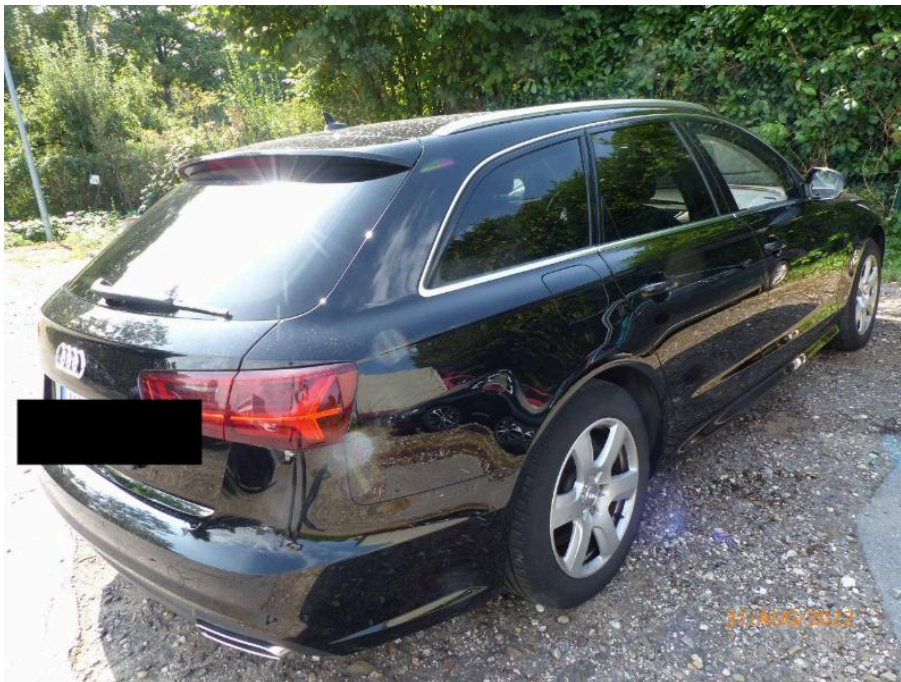

Bild 5: Armaturenbrett



Bild 6: Radio / Display

Lichtbildanlage

Dokument	1185930
Fahrzeug-Kennzeichen	W-A1566
Fahrzeug-Ident.-Nr.	WAUZZZ4G1JN093895

Die Lichtbildanlage enthält 28 Fotos



Bild 7: Innenraum vorne



Bild 8: Innenraum hinten

Lichtbildanlage

Dokument	1185930
Fahrzeug-Kennzeichen	W-A1566
Fahrzeug-Ident.-Nr.	WAUZZZ4G1JN093895

Die Lichtbildanlage enthält 28 Fotos

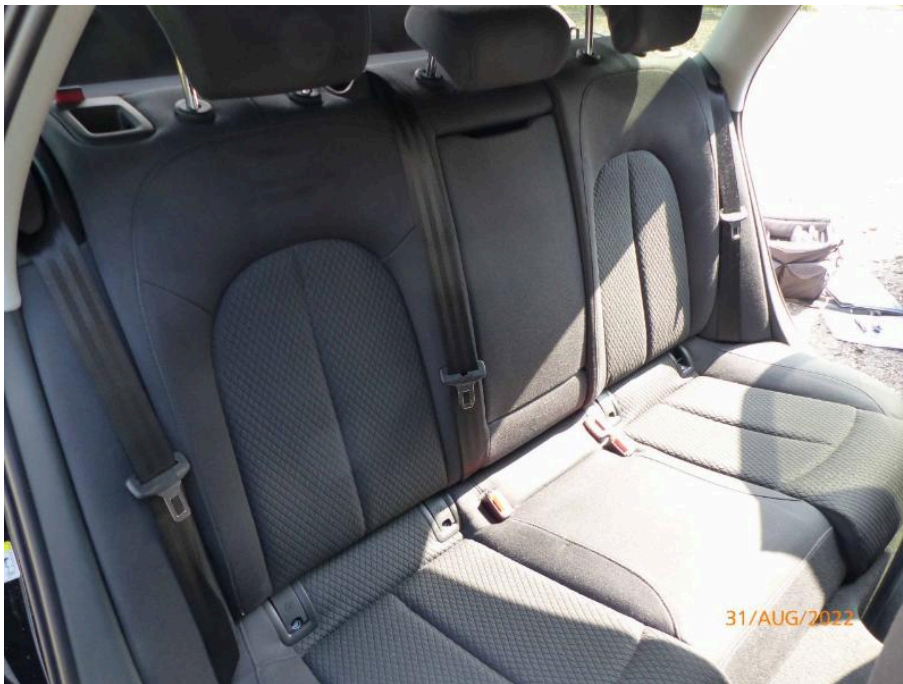

Bild 9: montierte Räder



Bild 10: Kofferraum

Lichtbildanlage

Dokument	1185930
Fahrzeug-Kennzeichen	W-A1566
Fahrzeug-Ident.-Nr.	WAUZZZ4G1JN093895

Die Lichtbildanlage enthält 28 Fotos



Bild 11: Zusätzlicher Radsatz



Bild 12: Tacho

Lichtbildanlage

Dokument 1185930
Fahrzeug-Kennzeichen W-A1566
Fahrzeug-Ident.-Nr. WAUZZZ4G1JN093895
Die Lichtbildanlage enthält 28 Fotos

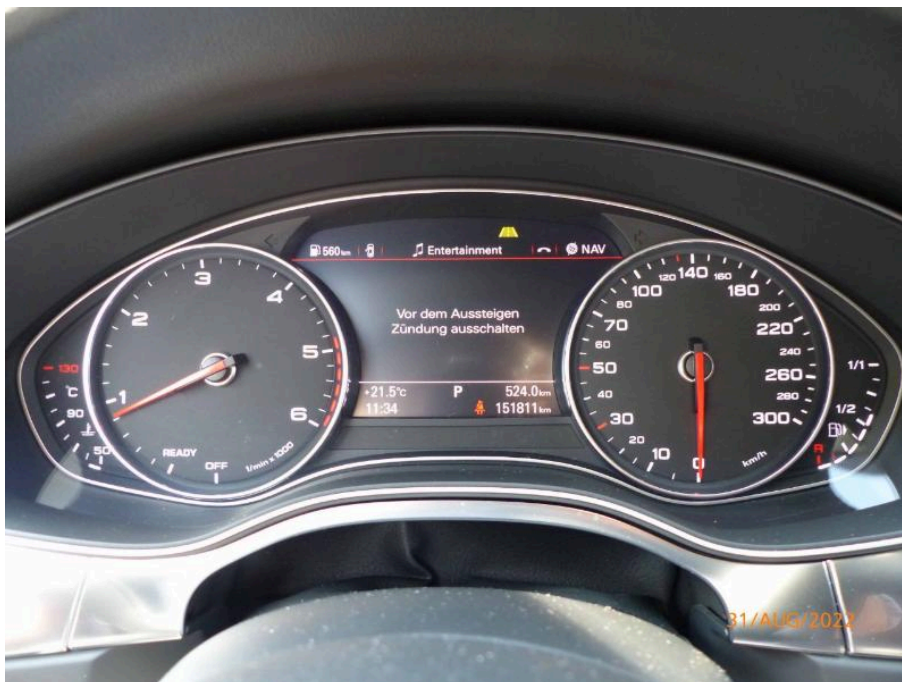

Bild 13: Schlüssel/Borddokumente



Bild 14: VIN, Fahrgestellnummer

Lichtbildanlage

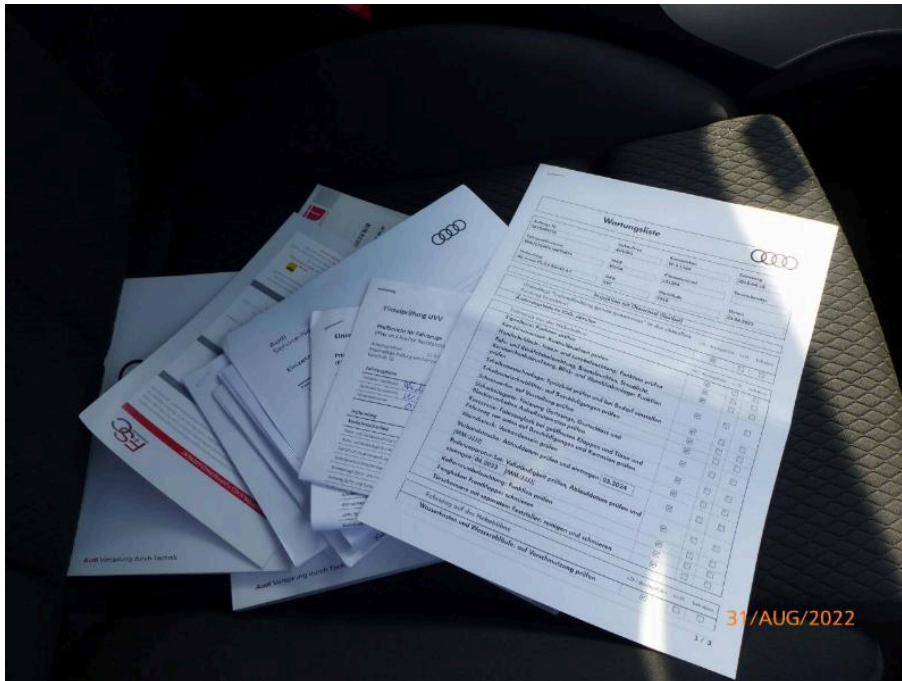
Dokument 1185930
 Fahrzeug-Kennzeichen W-A1566
 Fahrzeug-Ident.-Nr. WAUZZZ4G1JN093895
 Die Lichtbildanlage enthält 28 Fotos



Bild 15: Motorraum

Wartungsliste		Audi	
Auftrag Nr. 1070000318	Werkshop IGDIG	Kennzeichen W-A 1566	Zulassung 2018-06-18
Fahrzeugnummer WAUZZZ4G1JN093895	MKR DDDA	Kilometerstand 151204	Serviceberater
Verkaufshop AS Auent 1012 9 84140 A7	GKR SEC	Modelljahr 2018	Datum 23.08.2022
Inspektion mit Ölwechsel (flexibel)			
Unbedingt "Instandhaltung genau genommen" in der aktuellen Fassung beachten!			
Änderungshistorie IGD: abrufen <input checked="" type="checkbox"/> <input type="checkbox"/> <input type="checkbox"/>			
Fahrzeug vor der Hebebühne <input type="checkbox"/> <input type="checkbox"/> <input type="checkbox"/>			
Signalhorn: Funktion prüfen <input checked="" type="checkbox"/> <input type="checkbox"/> <input type="checkbox"/>			
Kombiinstrument: Kontrollleuchten prüfen <input checked="" type="checkbox"/> <input type="checkbox"/> <input type="checkbox"/>			
Mündschloßsch., Innen- und Leuchteleuchtung: Funktion prüfen <input checked="" type="checkbox"/> <input type="checkbox"/> <input type="checkbox"/>			
Fahr- und Rückfahrbeleuchtung, Bremsleuchten, Standlicht, Kennzeichenbeleuchtung, Blink- und Wamblinkanlage: Funktion prüfen <input checked="" type="checkbox"/> <input type="checkbox"/> <input type="checkbox"/>			
Scheibenwaschanlage: Spritzbild prüfen und bei Bedarf einstellen <input checked="" type="checkbox"/> <input type="checkbox"/> <input type="checkbox"/>			
Scheibenwischerblätter: auf Beschädigungen prüfen <input checked="" type="checkbox"/> <input type="checkbox"/> <input type="checkbox"/>			
Scheinwerfer: auf Verstellung prüfen <input checked="" type="checkbox"/> <input type="checkbox"/> <input type="checkbox"/>			
Sicherheitsgurte: Fixierung Gurtsitze, Gurtschloss und Blockierverhalten Aufnahmestrom prüfen <input checked="" type="checkbox"/> <input type="checkbox"/> <input type="checkbox"/>			
Karosserie: Fahrzeuglock bei geöffneten Klappen und Türen und Fahrzeug von unten auf Beschädigungen und Korrosion prüfen <input checked="" type="checkbox"/> <input type="checkbox"/> <input type="checkbox"/>			
Wardrelock: Vorhandensein prüfen <input checked="" type="checkbox"/> <input type="checkbox"/> <input type="checkbox"/>			
Verbindetasche: Ablaufdatum prüfen und eintragen [03.2024] <input checked="" type="checkbox"/> <input type="checkbox"/> <input type="checkbox"/>			
[MM/JJJJ]			
Reifenreparatur-Set: Vollständigkeit prüfen, Ablaufdatum prüfen und eintragen [04.2023] [MM/JJJJ] <input checked="" type="checkbox"/> <input type="checkbox"/> <input type="checkbox"/>			
Kofferraumbelichtung: Funktion prüfen <input checked="" type="checkbox"/> <input type="checkbox"/> <input type="checkbox"/>			
Fanghaken Frontklappe: schmieren <input checked="" type="checkbox"/> <input type="checkbox"/> <input type="checkbox"/>			
Türschwüre mit separatem Feststeller: reinigen und schmieren <input checked="" type="checkbox"/> <input type="checkbox"/> <input type="checkbox"/>			
Fahrzeug auf der Hebebühne <input type="checkbox"/> <input type="checkbox"/> <input type="checkbox"/>			
Wasserkosten und Wasserabläufe: auf Verschmutzung prüfen <input checked="" type="checkbox"/> <input type="checkbox"/> <input type="checkbox"/>			

Bild 16: Servicedokumente

Lichtbildanlage

Dokument 1185930
 Fahrzeug-Kennzeichen W-A1566
 Fahrzeug-Ident.-Nr. WAUZZZ4G1JN093895
 Die Lichtbildanlage enthält 28 Fotos



Bild 17: Zulassungsbescheinigung Teil I



Bild 18: Navigationssystem

Lichtbildanlage

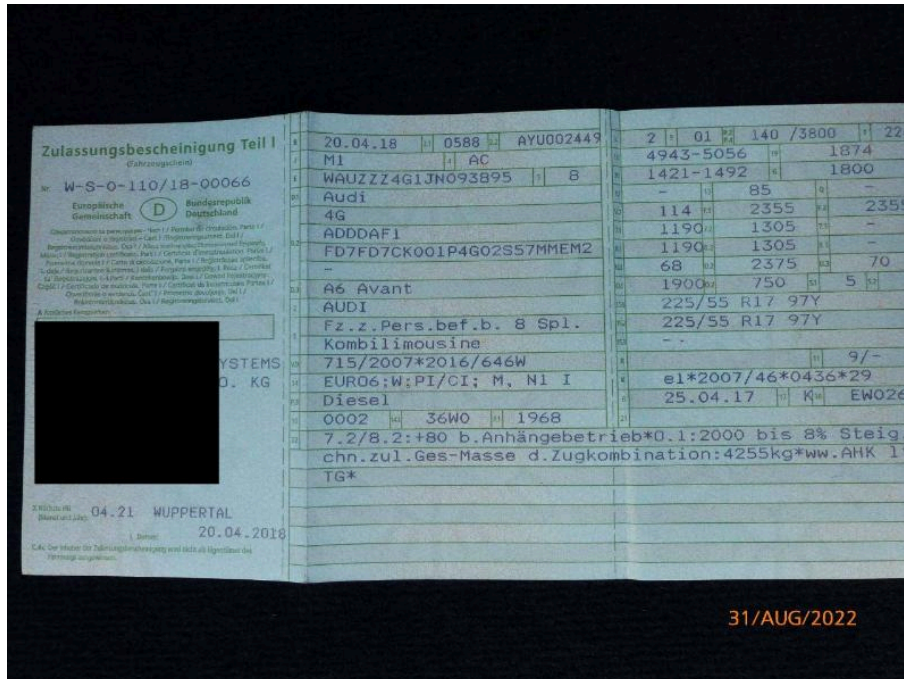
Dokument 1185930
Fahrzeug-Kennzeichen W-A1566
Fahrzeug-Ident.-Nr. WAUZZZ4G1JN093895
Die Lichtbildanlage enthält 28 Fotos



Bild 19: HU Bericht



Bild 20: Fahrzeugschlüssel, Sender Standheizung

Lichtbildanlage

Dokument	1185930
Fahrzeug-Kennzeichen	W-A1566
Fahrzeug-Ident.-Nr.	WAUZZZ4G1JN093895

Die Lichtbildanlage enthält 28 Fotos



Bild 21



Bild 22

Lichtbildanlage

Dokument	1185930
Fahrzeug-Kennzeichen	W-A1566
Fahrzeug-Ident.-Nr.	WAUZZZ4G1JN093895

Die Lichtbildanlage enthält 28 Fotos



Bild 23



Bild 24
Fahrzeugfront Stoßfänger Stoßfängerverkleidung vorn links leicht verschürft verschürft

Lichtbildanlage

Dokument	1185930
Fahrzeug-Kennzeichen	W-A1566
Fahrzeug-Ident.-Nr.	WAUZZZ4G1JN093895
Die Lichtbildanlage enthält 28 Fotos	



Bild 25
Fahrzeugfront Stoßfänger Stoßfängerverkleidung vorn links leicht verschürft verschürft



Bild 26
linke Seite Kotflügel links Kotflügel / Radlauf vorn links verschürft verschürft

Lichtbildanlage

Dokument	1185930
Fahrzeug-Kennzeichen	W-A1566
Fahrzeug-Ident.-Nr.	WAUZZZ4G1JN093895

Die Lichtbildanlage enthält 28 Fotos



Bild 27
Fahrzeugfront Frontscheibe gebrochen

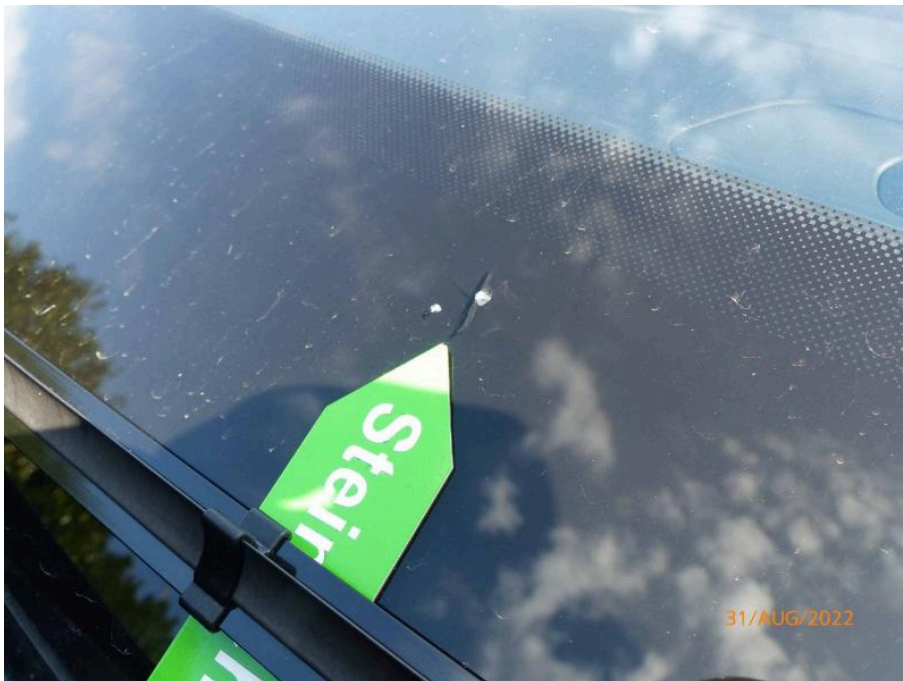

Bild 28
Fahrzeugfront Frontscheibe gebrochen