

ARVAL Deutschland GmbH
Bajuwarenring 5
82041 Oberhaching
Deutschland

René Marschall
Sachverständiger für
Kraftfahrzeugschäden und
-bewertungen
P: 041828002960
M: 015775351188
E: rene.marschall@fsp.de

Minderwertgutachten

Auftragsdaten

Dokumentnummer: 1175821
Auftrag vom / Auftrag am: 02.08.2022 / 13:42 Uhr

Ordnungsmerkmale

Leasingvertragsnummer: 2019058002
Bestellangaben: nicht bekannt

Beteiligte

Auftraggeber: ARVAL Deutschland GmbH ,
Bajuwarenring, 82041,
Oberhaching

Besichtigung

Datum und Uhrzeit: 23.08.2022 / 08:45 Uhr
Besichtigungsadresse: SLC Suloja Lager Center
Buchenring 22
21272 Egestorf
Erfolgt durch: Sachverständigenbüro

Wertzusammenfassung

geschätzte Reparaturkosten gesamt ohne MwSt: 5.550,00 €
Minderwerte gesamt: 4.570,00 €

** Nach dem BGH-Urteil vom 18.05.2011 (AZ ZR 260/10) fällt keine Umsatzsteuer auf die Minderwerte bei der Rückgabe von Kraftfahrzeugen an, da es sich hier um eine Schadensersatzleistung handelt.*

Fahrzeugdaten

Amtliches Kennzeichen:	OD-BB278	FIN:	WBAUZ35000NE09684
HSN/TSN:	0005 / CRW	Fahrzeugart:	PKW
Aufbau:	SUV	Hersteller:	BMW
Modell:	X3 xDrive 20 d xLine	Erstzulassung:	02.09.2019
Letztzulassung:	04.05.2021	Anzahl Türen:	5
Motorart:	Reihe	Emissionsgruppe:	Euro 6d - TEMP
Feinstaubplakette:	Grün	Leistung:	140,0 KW
Hubraum:	1995 ccm	Antriebsart:	Diesel OBD
Antriebskonzept:	Allradantrieb	Getriebeart:	Automatik
Anzahl Schaltstufen:	8	Laufleistung abgelesen:	73170 Kilometer
Laufleistung geschätzt:	73170 Kilometer		

Farbe außen

Farbe außen:	SCHWARZ 2	Lackart:	Uni (2 Schicht)
---------------------	-----------	-----------------	-----------------

Grundlage der Fahrzeugdaten

Zulassungsbescheinigung Teil I: lag im Original vor

Details zur Wertzusammenfassung

	geschätzte Reparaturkosten	Minderwert
Felgen / Bereifung	1.500,00 €	1.500,00 €
Aktueller Schaden, Fahrzeugzubehör, 2. Reifensatz, Winter lag nicht vor, erneuern	1.500,00 €	1.500,00 €
Lackierung	4.050,00 €	3.070,00 €
Aktueller Schaden, linke Seite, Seitenwand (links), verkratzt, lackieren	740,00 €	550,00 €
Aktueller Schaden, linke Seite, Tür hinten (links), verkratzt, lackieren	540,00 €	410,00 €
Aktueller Schaden, Dach, Dachhaut, verätzt, lackieren	1.100,00 €	850,00 €
Aktueller Schaden, Fahrzeug, außen - Polierschleier, akzeptierter Schaden	-	-
Aktueller Schaden, Fahrzeugfront, Motorhaube, verkratzt, lackieren	850,00 €	650,00 €
Aktueller Schaden, Fahrzeugheck, Kofferdeckel / Heckklappe, verkratzt, Smart Repair / Spot Repair	60,00 €	60,00 €
Aktueller Schaden, Fahrzeugheck, Stoßfänger (hinten), verkratzt, aus- und einbauen + lackieren	760,00 €	550,00 €

Bereifung

montierte Bereifung

Bereifung zulässig:	Ja					
Achse und Seite	Größe	Reifenhersteller	Reifenart	DOT	Felgenart	Profiltiefe
Vorderachse links	245/50 R 19,0 105 W	Pirelli	Sommerreifen	-	Leichtmetallfelge	4,0 mm
Vorderachse rechts	245/50 R 19,0 105 W	Pirelli	Sommerreifen	-	Leichtmetallfelge	4,0 mm
Hinterachse links	245/50 R 19,0 105 W	Pirelli	Sommerreifen	-	Leichtmetallfelge	5,0 mm
Hinterachse rechts	245/50 R 19,0 105 W	Pirelli	Sommerreifen	-	Leichtmetallfelge	5,0 mm

TireFit:	Ja	TireFit Ablaufdatum:	-
-----------------	----	-----------------------------	---

Feststellungen

Fahrprobe:	nicht durchgeführt	Probelauf:	durchgeführt
Fahrzeugzustand:	gereinigt	Sichtverhältnisse:	allgemein ausreichend
Fahrbereitschaft:	fahrfähig	Inspektion:	regelmäßig durchgeführt
Ölstand:	ausreichend	Kühlwasserstand:	ausreichend

Kraftstoffstand:

fast leer

Allgemeine Angaben zur Begutachtung:

Am Fahrzeug wurde eine Lackschichtdickenmessung vorgenommen. Hierbei wurden 3-5 Messungen pro messbarem Bauteil durchgeführt. Im Punkt „Lackschichtdickenmessung/-prüfung“ aufgeführte Positionen dokumentieren seitens des Sachverständigen Auffälligkeiten/Unregelmäßigkeiten. Nicht aufgeführten Bauteile weisen keine Unregelmäßigkeiten im Bereich der Lackschichtdicke auf.

Wartung und Prüfung

Art der Wartung/Prüfung	Datum	Laufleistung	Bemerkung
HU / UMA	09/2022		
letzte Inspektion	10.09.2021	53813 Kilometer	

Zubehör

Bezeichnung Zubehör	Aussage/Feststellung	Anzahl	Bemerkung
Borrdokumente	vorhanden		
Funkschlüssel	vorhanden	2	
Wartungsnachweis	vorhanden		digital im Fahrzeug hinterlegt
Gepäckraumabdeckung	vorhanden		

Lackschichtdickenmessung/-prüfung

Gemessenes Bauteil	Gemessene Lackschichtdicke (µm)
Tür vorn (links)	176
Tür hinten (rechts)	163

Schlusswort

Die Dienstleistung "Minderwertgutachten" wurde durch den Sachverständigen unparteiisch, nach bestem Wissen und Gewissen erstellt.



René Marschall

Sachverständiger für Kraftfahrzeugschäden und -bewertungen

Tostedt, den 15.09.2022

Das Dokument umfasst 3 Seiten und 42 Lichtbilder in einer Lichtbilddanlage.

Das Dokument wurde elektronisch erstellt und unterzeichnet.

Lichtbildanlage

Dokument	1175821
Fahrzeug-Kennzeichen	OD-BB278
Fahrzeug-Ident.-Nr.	WBAUZ35000NE09684

Die Lichtbildanlage enthält 42 Fotos



Bild 1: Frontdiagonale links



Bild 2: Frontdiagonale rechts

Lichtbildanlage

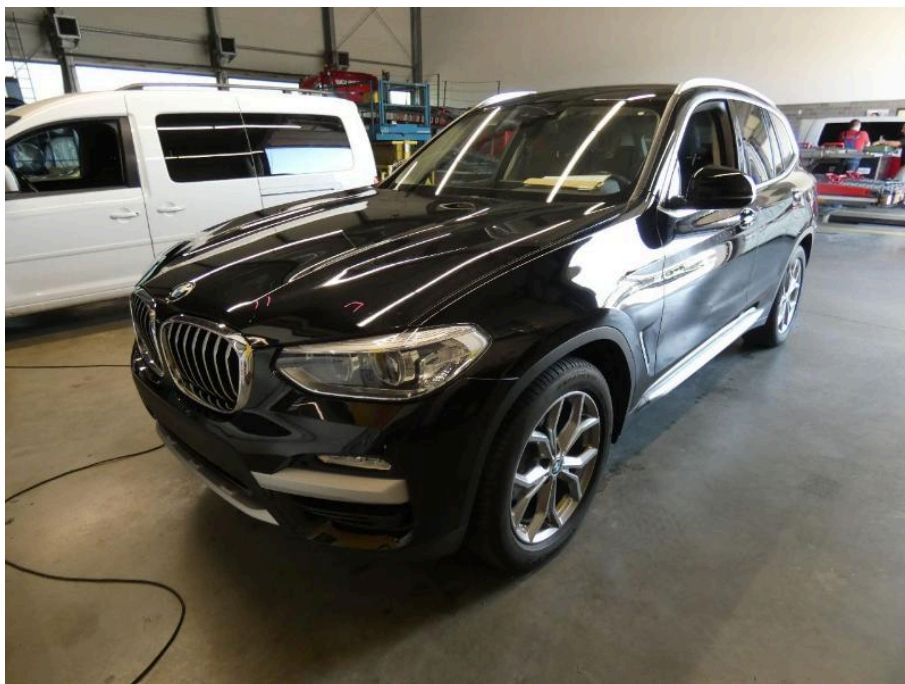
Dokument	1175821
Fahrzeug-Kennzeichen	OD-BB278
Fahrzeug-Ident.-Nr.	WBAUZ35000NE09684

Die Lichtbildanlage enthält 42 Fotos



Bild 3: Heckdiagonale links



Bild 4: Heckdiagonale rechts

Lichtbildanlage

Dokument	1175821
Fahrzeug-Kennzeichen	OD-BB278
Fahrzeug-Ident.-Nr.	WBAUZ35000NE09684

Die Lichtbildanlage enthält 42 Fotos

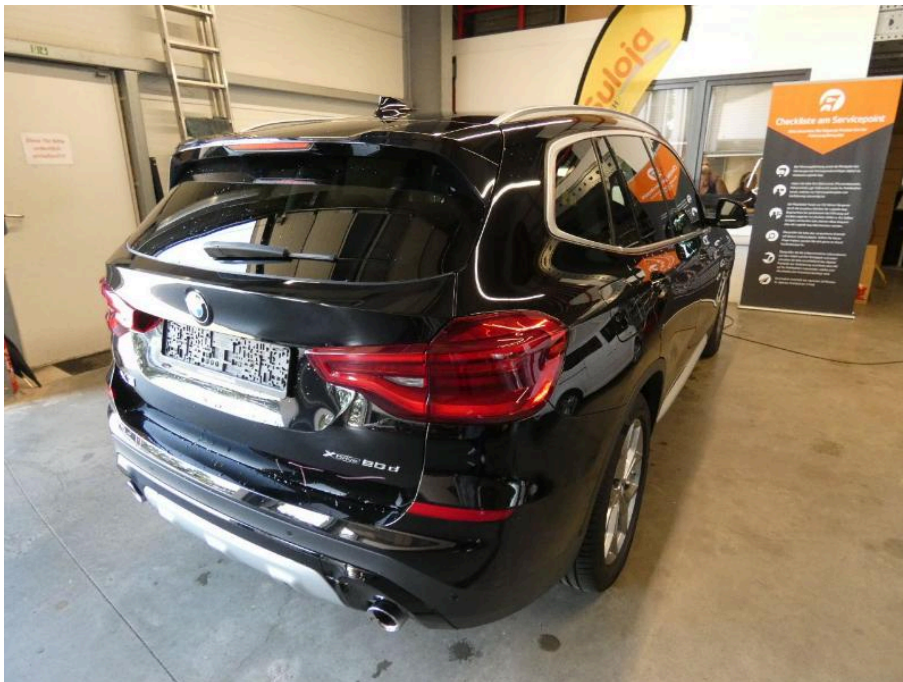

Bild 5: Armaturenbrett



Bild 6: Radio / Display

Lichtbildanlage

Dokument

1175821

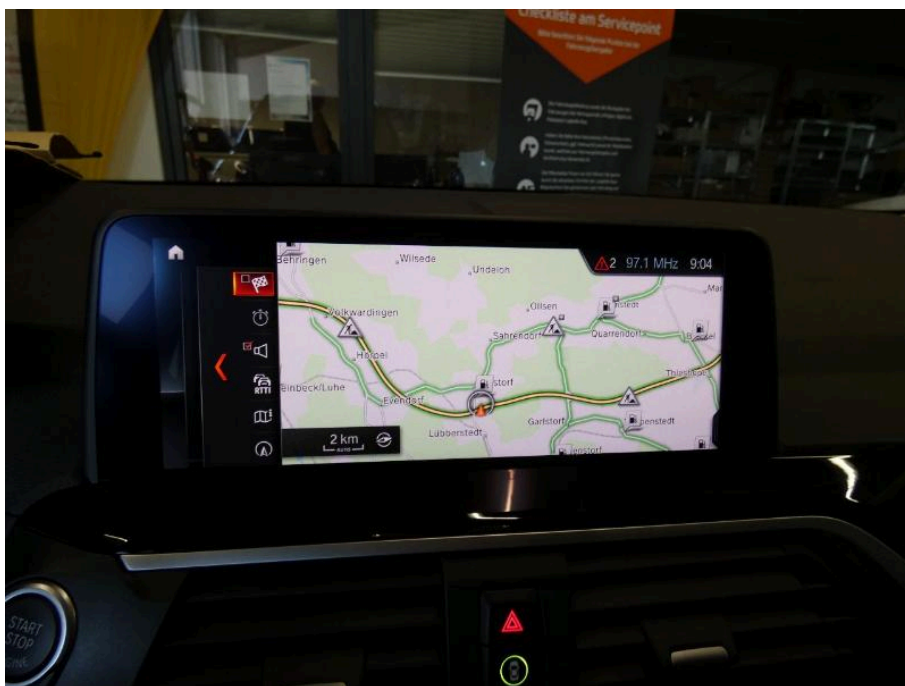
Fahrzeug-Kennzeichen

OD-BB278

Fahrzeug-Ident.-Nr.

WBAUZ35000NE09684

Die Lichtbildanlage enthält 42 Fotos



Bild 7: Innenraum vorne



Bild 8: Innenraum hinten

Lichtbildanlage

Dokument

1175821

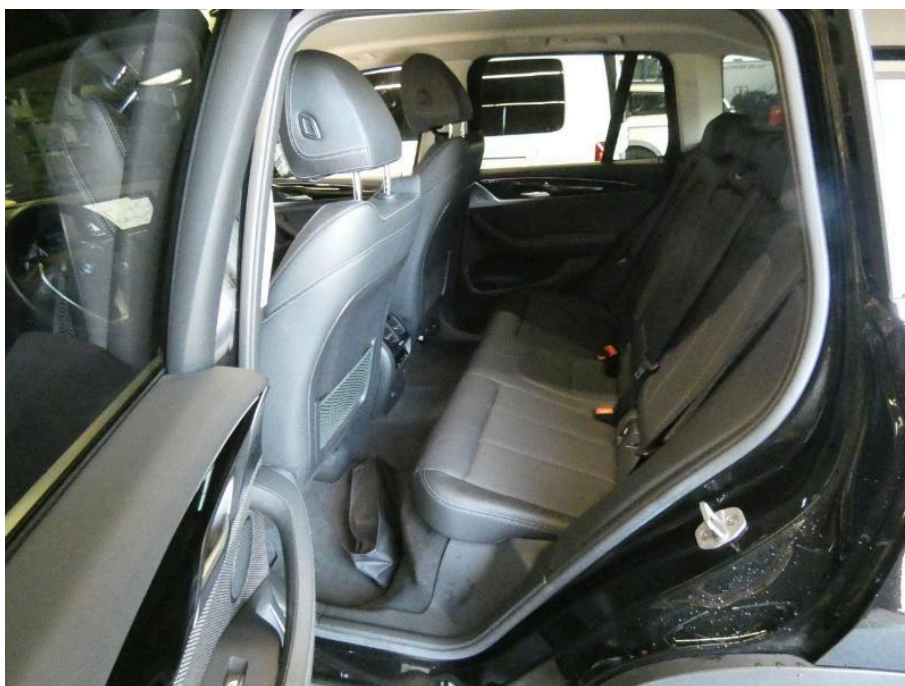
Fahrzeug-Kennzeichen

OD-BB278

Fahrzeug-Ident.-Nr.

WBAUZ35000NE09684

Die Lichtbildanlage enthält 42 Fotos



Bild 9: montierte Räder



Bild 10: Kofferraum

Lichtbildanlage

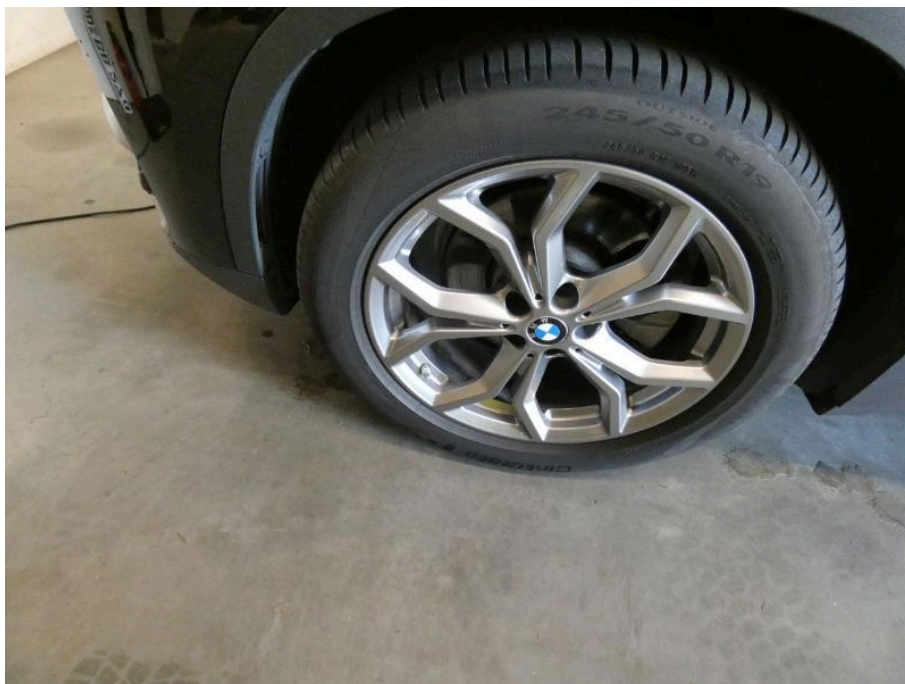
Dokument	1175821
Fahrzeug-Kennzeichen	OD-BB278
Fahrzeug-Ident.-Nr.	WBAUZ35000NE09684

Die Lichtbildanlage enthält 42 Fotos



Bild 11: Tacho



Bild 12: Schlüssel/Borstdokumente

Lichtbildanlage

Dokument	1175821
Fahrzeug-Kennzeichen	OD-BB278
Fahrzeug-Ident.-Nr.	WBAUZ35000NE09684

Die Lichtbildanlage enthält 42 Fotos

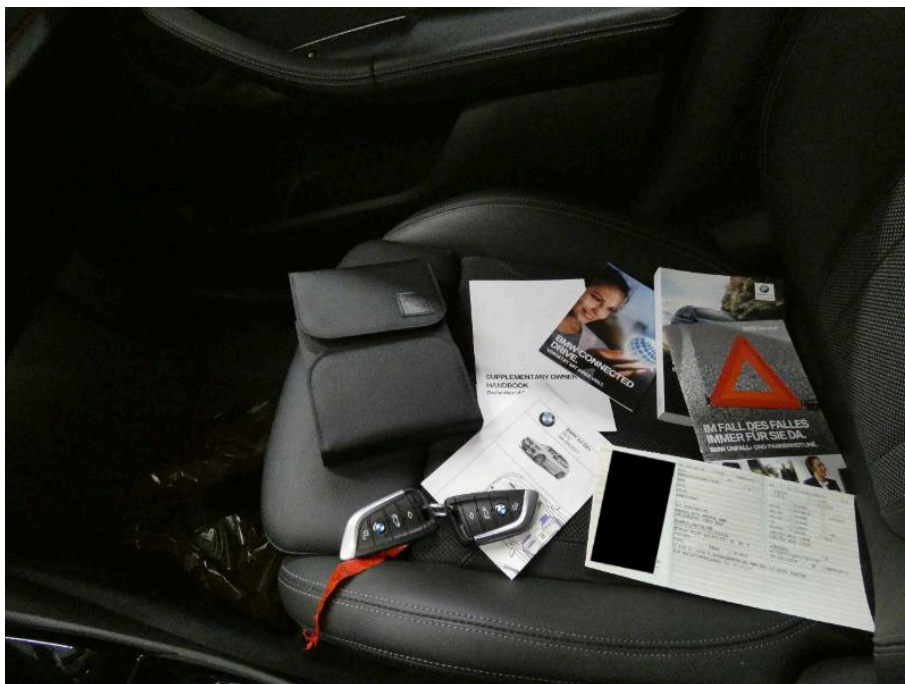

Bild 13: VIN, Fahrgestellnummer



Bild 14: Motorraum

Lichtbildanlage

Dokument 1175821
 Fahrzeug-Kennzeichen OD-BB278
 Fahrzeug-Ident.-Nr. WBAUZ35000NE09684
 Die Lichtbildanlage enthält 42 Fotos



Bild 15: Servicedokumente



Bild 16: Zulassungsbescheinigung Teil I

Lichtbildanlage

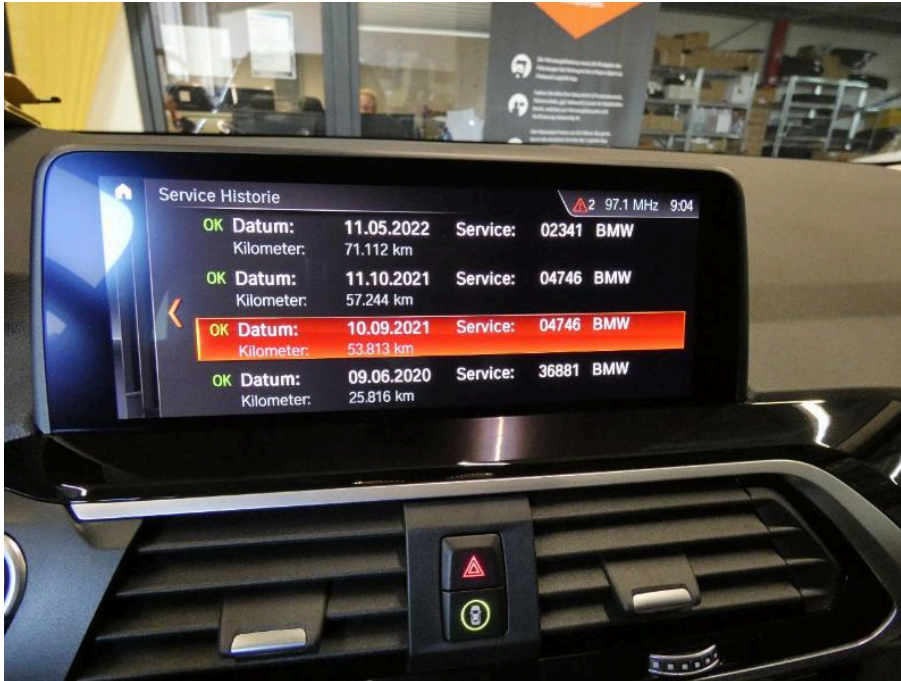
Dokument	1175821
Fahrzeug-Kennzeichen	OD-BB278
Fahrzeug-Ident.-Nr.	WBAUZ35000NE09684

Die Lichtbildanlage enthält 42 Fotos

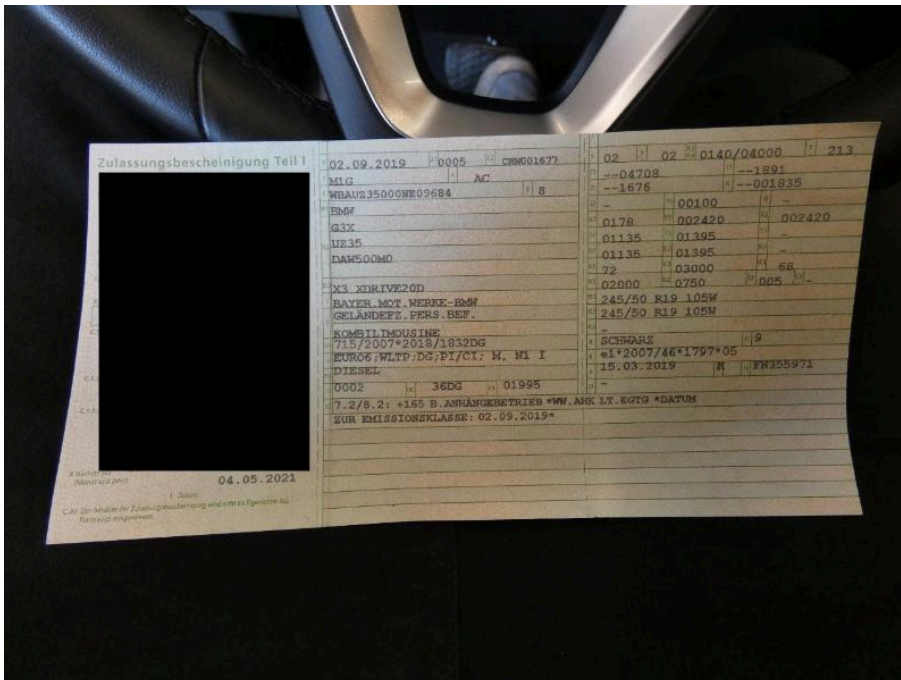

Bild 17
linke Seite Seitenwand (links) verkratzt



Bild 18
linke Seite Seitenwand (links) verkratzt

Lichtbildanlage

Dokument 1175821
Fahrzeug-Kennzeichen OD-BB278
Fahrzeug-Ident.-Nr. WBAUZ35000NE09684
Die Lichtbildanlage enthält 42 Fotos

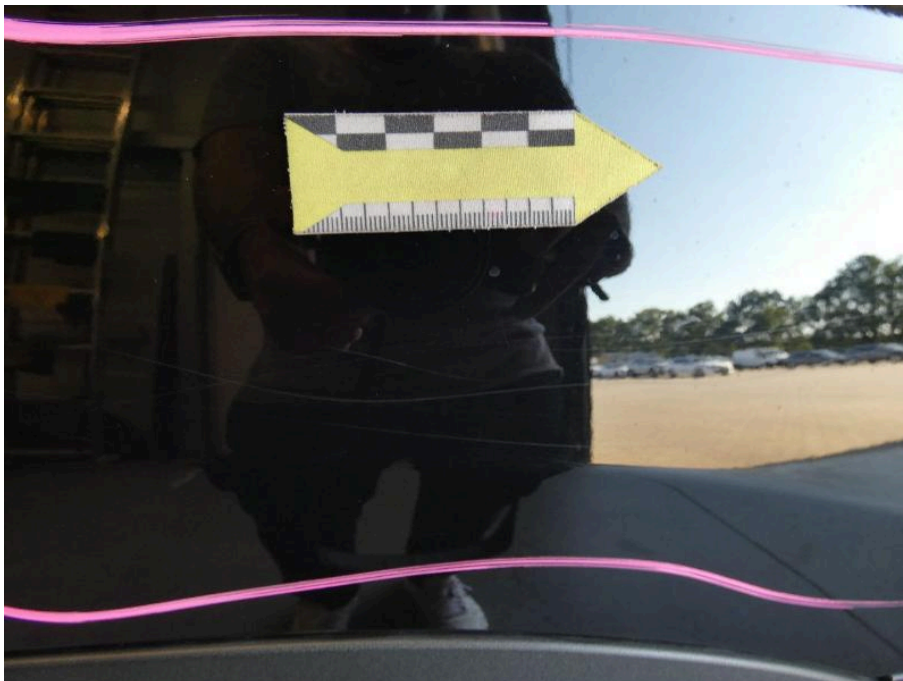

Bild 19
linke Seite Tür hinten (links) verkratzt



Bild 20
linke Seite Tür hinten (links) verkratzt

Lichtbildanlage

Dokument 1175821
Fahrzeug-Kennzeichen OD-BB278
Fahrzeug-Ident.-Nr. WBAUZ35000NE09684
Die Lichtbildanlage enthält 42 Fotos



Bild 21
linke Seite Tür hinten (links) verkratzt



Bild 22
Dach Dachhaut verätzt

Lichtbildanlage

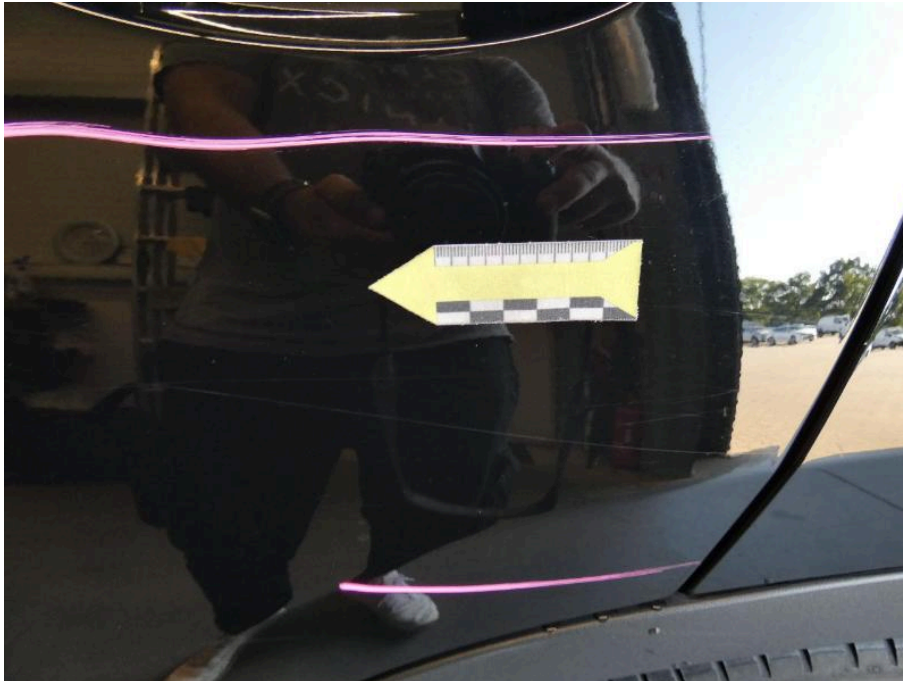
Dokument 1175821
Fahrzeug-Kennzeichen OD-BB278
Fahrzeug-Ident.-Nr. WBAUZ35000NE09684
Die Lichtbildanlage enthält 42 Fotos

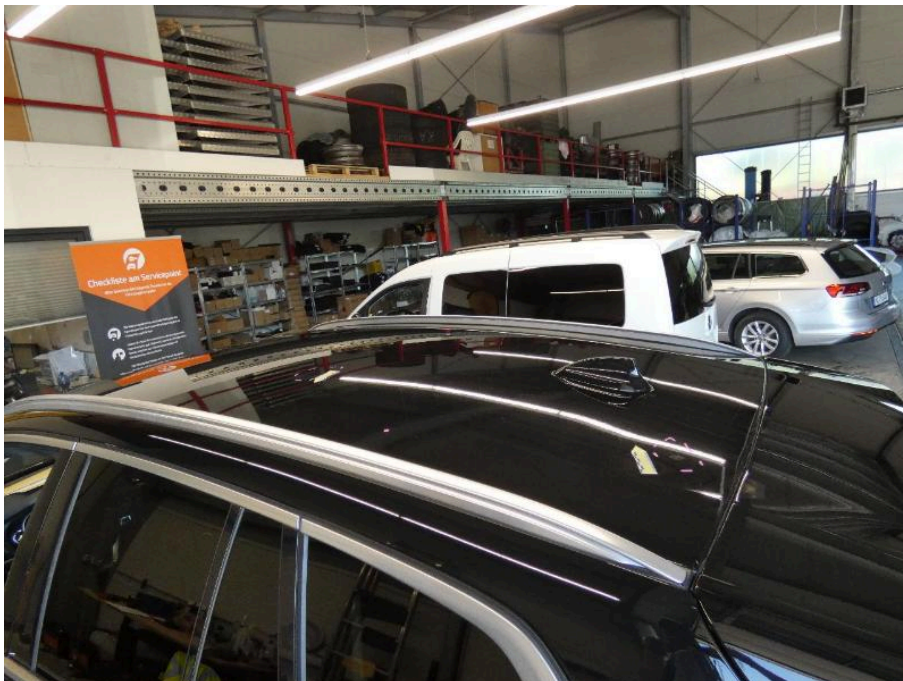

Bild 23
Dach Dachhaut verätzt



Bild 24
Dach Dachhaut verätzt

Lichtbildanlage

Dokument	1175821
Fahrzeug-Kennzeichen	OD-BB278
Fahrzeug-Ident.-Nr.	WBAUZ35000NE09684

Die Lichtbildanlage enthält 42 Fotos



Bild 25
Fahrzeug außen - Polierschleier



Bild 26
Fahrzeug außen - Polierschleier

Lichtbildanlage

Dokument	1175821
Fahrzeug-Kennzeichen	OD-BB278
Fahrzeug-Ident.-Nr.	WBAUZ35000NE09684

Die Lichtbildanlage enthält 42 Fotos



Bild 27
Fahrzeug außen - Polierschleier



Bild 28
Fahrzeugfront Motorhaube verkratzt

Lichtbildanlage

Dokument

1175821

Fahrzeug-Kennzeichen

OD-BB278

Fahrzeug-Ident.-Nr.

WBAUZ35000NE09684

Die Lichtbildanlage enthält 42 Fotos



Bild 29

Fahrzeugfront Motorhaube verkratzt



Bild 30

Fahrzeugfront Motorhaube verkratzt

Lichtbildanlage

Dokument 1175821
Fahrzeug-Kennzeichen OD-BB278
Fahrzeug-Ident.-Nr. WBAUZ35000NE09684
Die Lichtbildanlage enthält 42 Fotos



Bild 31
Fahrzeugfront Motorhaube verkratzt



Bild 32
Fahrzeugfront Motorhaube verkratzt

Lichtbildanlage

Dokument	1175821
Fahrzeug-Kennzeichen	OD-BB278
Fahrzeug-Ident.-Nr.	WBAUZ35000NE09684

Die Lichtbildanlage enthält 42 Fotos

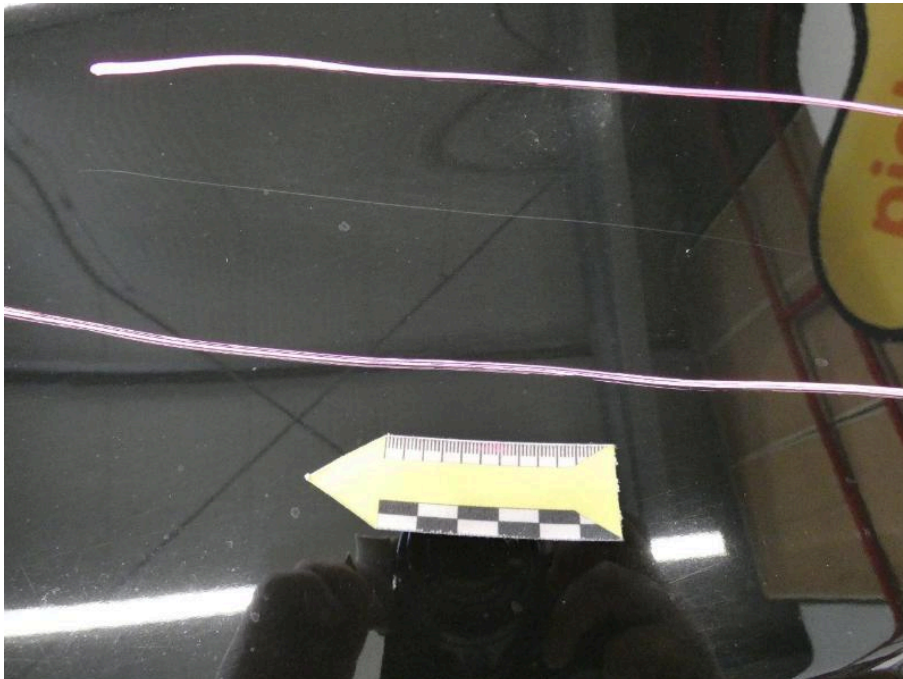

Bild 33
Fahrzeug außen - Polierschleier



Bild 34
Fahrzeug außen - Polierschleier

Lichtbildanlage

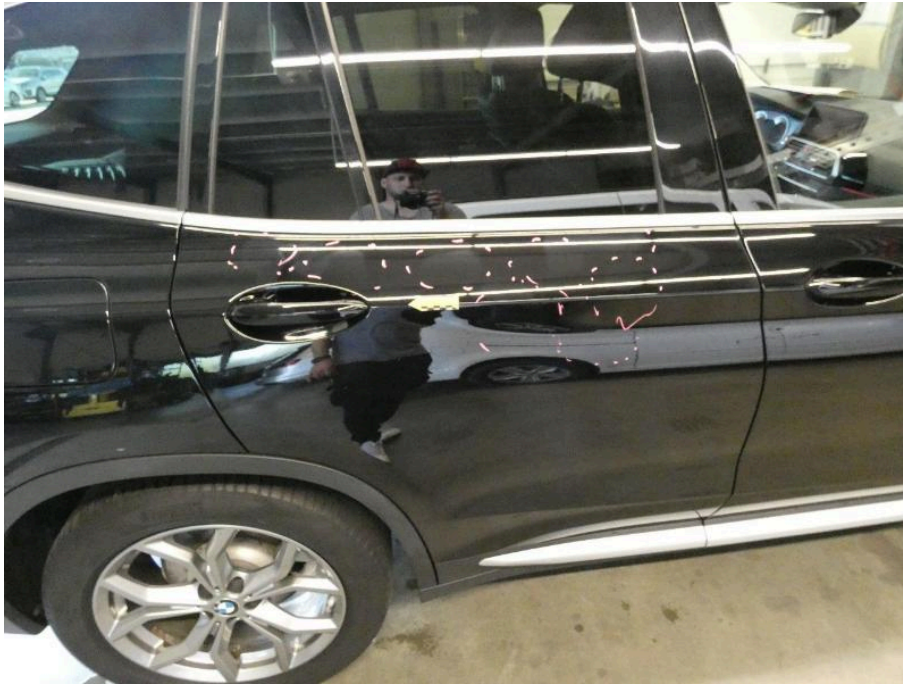
Dokument	1175821
Fahrzeug-Kennzeichen	OD-BB278
Fahrzeug-Ident.-Nr.	WBAUZ35000NE09684
Die Lichtbildanlage enthält 42 Fotos	



Bild 35
Fahrzeug außen - Polierschleier



Bild 36
Fahrzeug außen - Polierschleier

Lichtbildanlage

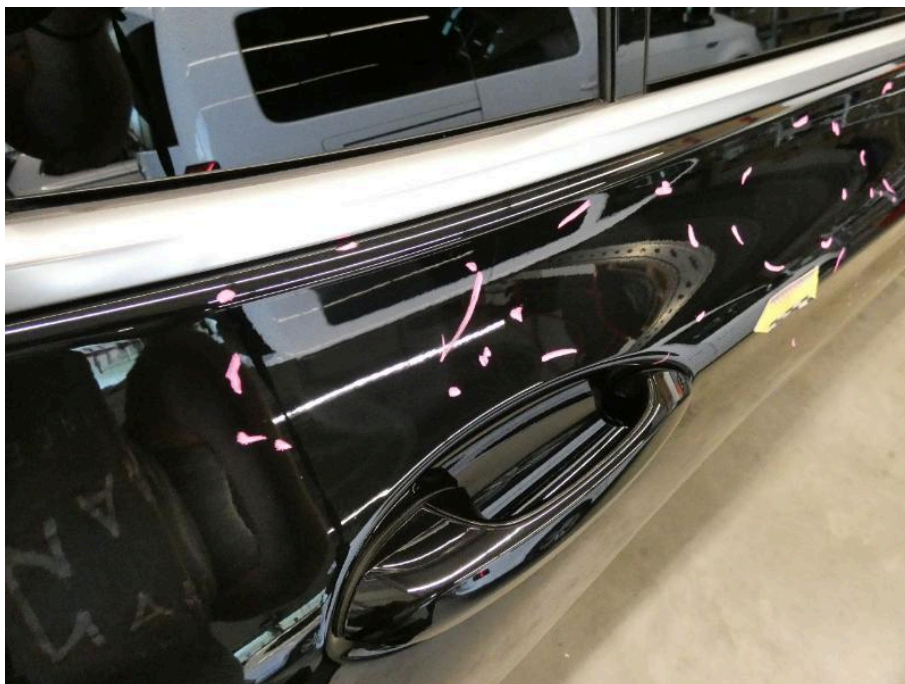
Dokument	1175821
Fahrzeug-Kennzeichen	OD-BB278
Fahrzeug-Ident.-Nr.	WBAUZ35000NE09684

Die Lichtbildanlage enthält 42 Fotos



Bild 37
Fahrzeug außen - Polierschleier



Bild 38
Fahrzeugheck Kofferdeckel / Heckklappe verkratzt

Lichtbildanlage

Dokument

1175821

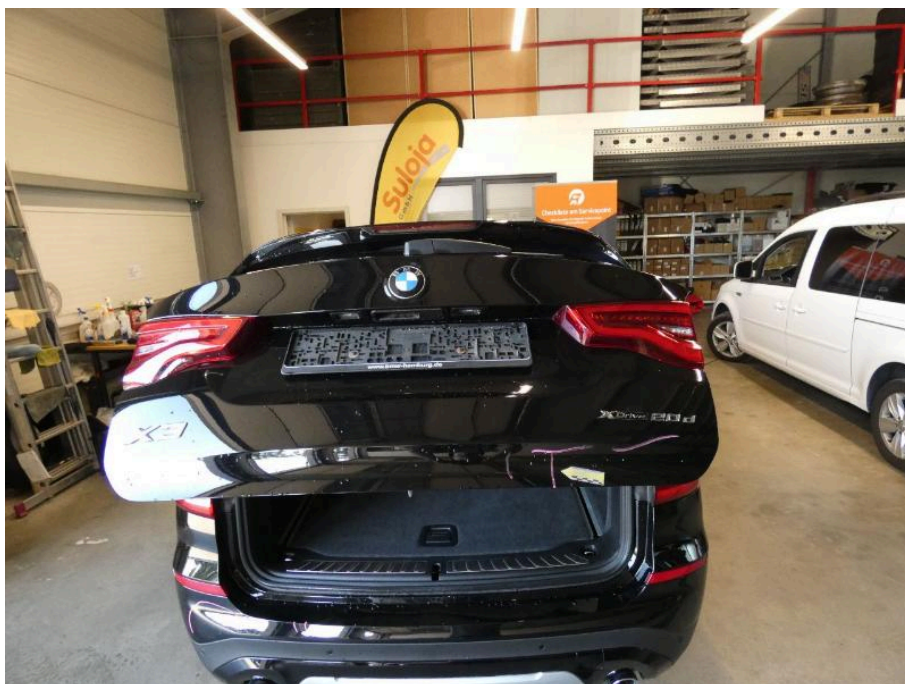
Fahrzeug-Kennzeichen

OD-BB278

Fahrzeug-Ident.-Nr.

WBAUZ35000NE09684

Die Lichtbildanlage enthält 42 Fotos



Bild 39

Fahrzeugheck Kofferdeckel / Heckklappe verkratzt



Bild 40

Fahrzeugheck Stoßfänger (hinten) verkratzt

Lichtbildanlage

Dokument

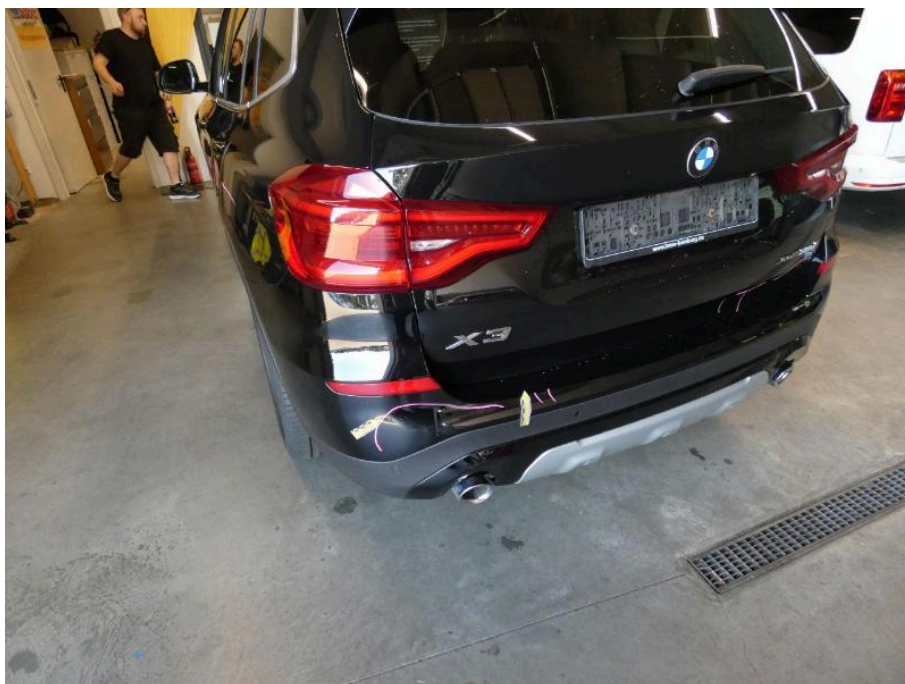
1175821

Fahrzeug-Kennzeichen

OD-BB278

Fahrzeug-Ident.-Nr.

WBAUZ35000NE09684

Die Lichtbildanlage enthält 42 Fotos



Bild 41

Fahrzeugheck Stoßfänger (hinten) verkratzt

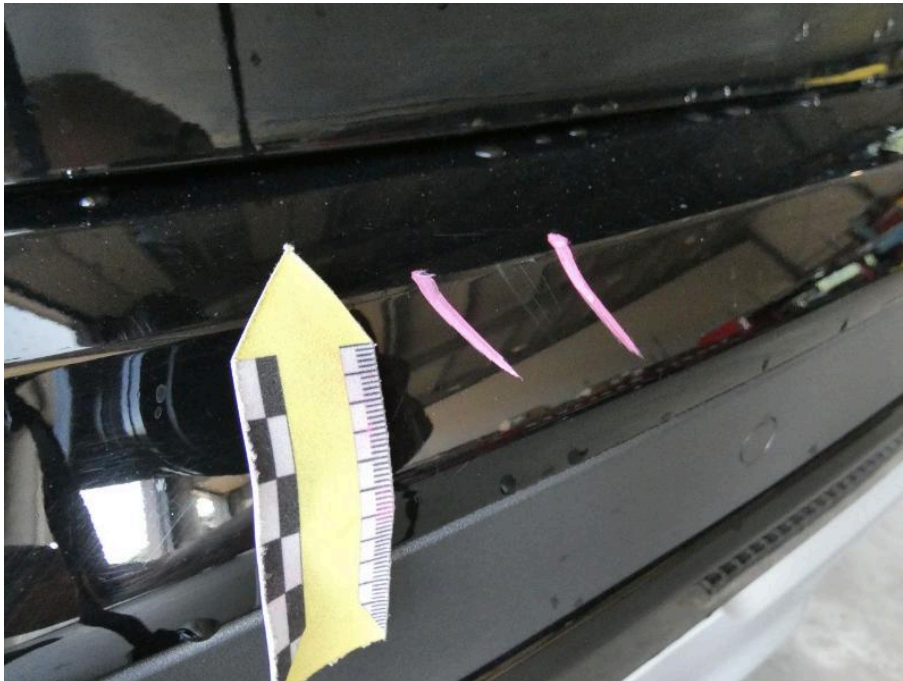

Bild 42

Fahrzeugheck Stoßfänger (hinten) verkratzt