

ARVAL Deutschland GmbH  
Bajuwarenring 5  
82041 Oberhaching  
Deutschland

Dimitri Gutjar  
Sachverständiger für  
Kraftfahrzeugschäden und  
-bewertungen  
P:  
M: 017696908158  
F:  
E: info@sv-gutjar.de

## Minderwertgutachten

### Auftragsdaten

Dokumentnummer: 1186209  
Auftrag vom / Auftrag am: 02.09.2022 / 09:57 Uhr

### Ordnungsmerkmale

Leasingvertragsnummer: 2019046187  
Bestellangaben: unbekannt

### Beteiligte

Auftraggeber: ARVAL Deutschland GmbH ,  
Bajuwarenring, 82041,  
Oberhaching

### Besichtigung

Datum und Uhrzeit: 09.09.2022 / 12:00 Uhr  
Besichtigungsadresse: ARS Altmann AG Riedstadt  
Römerstr. 30  
64560 Riedstadt  
Erfolgt durch: Unterzeichner

### Wertzusammenfassung

geschätzte Reparaturkosten gesamt ohne Mwst: 5.075,00 €  
Minderwerte gesamt: 4.360,00 €

*\* Nach dem BGH-Urteil vom 18.05.2011 (AZ ZR 260/10) fällt keine Umsatzsteuer auf die Minderwerte bei der Rückgabe von Kraftfahrzeugen an, da es sich hier um eine Schadensersatzleistung handelt.*

## Fahrzeugdaten

<b>Amtliches Kennzeichen:</b>	MTK-MC113	<b>FIN:</b>	WAUZZZF54KA056313
<b>HSN/TSN:</b>	0588 / BOF	<b>Fahrzeugart:</b>	PKW
<b>Aufbau:</b>	Limousine	<b>Hersteller:</b>	Audi
<b>Modell:</b>	A5 SB '16	<b>Erstzulassung:</b>	26.06.2019
<b>Anzahl Türen:</b>	4	<b>Motorart:</b>	Reihe
<b>Emissionsgruppe:</b>	Euro 6	<b>Feinstaubplakette:</b>	Grün
<b>Leistung:</b>	180,0 KW	<b>Hubraum:</b>	1984 ccm
<b>Antriebsart:</b>	Hybrid (Otto/Elektro)	<b>Getriebearart:</b>	Automatik
<b>Laufleistung abgelesen:</b>	78146 Kilometer	<b>Laufleistung geschätzt:</b>	78146 Kilometer

### Farbe außen

<b>Farbe außen:</b>	grau	<b>Lackart:</b>	Uni
---------------------	------	-----------------	-----

## Grundlage der Fahrzeugdaten

<b>Zulassungsbescheinigung Teil I:</b>	lag in Kopie vor
<b>Wartungs- / Serviceheft:</b>	lag nicht vor
<b>HU - Prüfbericht:</b>	lag nicht vor

## Details zur Wertzusammenfassung

	geschätzte Reparaturkosten	Minderwert
<b>Allgemeinzustand</b>	<b>550,00 €</b>	<b>550,00 €</b>
Aktueller Schaden, Fahrzeug, HU / UMA, fehlt, erneuern	150,00 €	150,00 €
Aktueller Schaden, Fahrzeug, Wartung, fällig, erneuern	400,00 €	400,00 €
<b>Lackierung</b>	<b>1.685,00 €</b>	<b>1.180,00 €</b>
Aktueller Schaden, Fahrzeugfront, Motorhaube, Steinschlag / -schläge, lackieren	660,00 €	460,00 €
Aktueller Schaden, linke Seite, Kotflügel vorne (links), Steinschlag / -schläge, lackieren	575,00 €	400,00 €
Aktueller Schaden, linke Seite, Tür hinten (links), verkratzt, lackieren	450,00 €	320,00 €
<b>Anbauteile</b>	<b>2.510,00 €</b>	<b>2.360,00 €</b>
Aktueller Schaden, Fahrzeugfront, Stoßfänger (vorne), Steinschläge , verschürft, aus- und einbauen + lackieren	500,00 €	350,00 €
Aktueller Schaden, linke Seite, Schwellerverkleidung (links), verschürft, erneuern	660,00 €	660,00 €
Aktueller Schaden, Fahrzeugheck, Stoßfänger (hinten), Die Stoßstange ist leicht verformt und im kannten Bereich mit starkem Materialabtrag. Diffusor lackieren , angestoßen, erneuern	1.350,00 €	1.350,00 €
<b>Verglasung</b>	<b>0,00 €</b>	<b>0,00 €</b>
Aktueller Schaden, Fahrzeugfront, Frontscheibe, Steinschlag / -schläge, akzeptierter Schaden	-	-
<b>Felgen / Bereifung</b>	<b>330,00 €</b>	<b>270,00 €</b>
Aktueller Schaden, Vorderachse, Felge links (vorne), verschürft, lackieren	210,00 €	150,00 €
Aktueller Schaden, Vorderachse, Reifen links (vorne), eingeschnitten, erneuern	120,00 €	120,00 €

## Bereifung

### montierte Bereifung

Achse und Seite	Größe	Reifenhersteller	Reifenart	DOT	Felgenart	Profiltiefe
Vorderachse links	245/40 R 18,0 93 Y	Continental	Sommerreifen	-	Leichtmetallfelge	5,0 mm
Vorderachse rechts	245/40 R 18,0 93 Y	Continental	Sommerreifen	-	Leichtmetallfelge	5,0 mm
Hinterachse links	245/40 R 18,0 93 Y	Continental	Sommerreifen	-	Leichtmetallfelge	5,0 mm
Hinterachse rechts	245/40 R 18,0 93 Y	Continental	Sommerreifen	-	Leichtmetallfelge	5,0 mm

### 2 Radsatz

Nr	Größe	Reifenhersteller	Reifenart	DOT	Felgenart	Profiltiefe
1	225/50 R 17,0 98 H	Continental	Winterreifen,	-	Leichtmetallfelge	6,0 mm
2	225/50 R 17,0 98 H	Continental	Winterreifen,	-	Leichtmetallfelge	6,0 mm
3	225/50 R 17,0 98 H	Continental	Winterreifen,	-	Leichtmetallfelge	7,0 mm
4	225/50 R 17,0 98 H	Continental	Winterreifen,	-	Leichtmetallfelge	7,0 mm

## Feststellungen

<b>Fahrprobe:</b>	nicht durchgeführt	<b>Probelauf:</b>	durchgeführt
<b>Fahrzeugzustand:</b>	verschmutzt	<b>Sichtverhältnisse:</b>	allgemein ausreichend
<b>Fahrbereitschaft:</b>	fahrfähig	<b>Inspektion:</b>	Dokumentation fehlt
<b>Ölstand:</b>	ausreichend	<b>Kühlwasserstand:</b>	ausreichend
<b>Kraftstoffstand:</b>	¼		

### Allgemeine Angaben zur Begutachtung:

Am Fahrzeug wurde eine Lackschichtdickenmessung vorgenommen. Hierbei wurden 3-5 Messungen pro messbarem Bauteil durchgeführt. Im Punkt „Lackschichtdickenmessung/-prüfung“ aufgeführte Positionen dokumentieren seitens des Sachverständigen Auffälligkeiten/Unregelmäßigkeiten. Nicht aufgeführten Bauteile weisen keine Unregelmäßigkeiten im Bereich der Lackschichtdicke auf.

· Fahrzeugmängel, die durch eine Probefahrt erkannt werden, finden in der Fahrzeugbewertung keine Berücksichtigung (Probefahrt nicht durchgeführt)

· Die Überprüfung der Klima- und Heizungsanlage erfolgt ausschließlich auf Funktion von Bedienelementen und kurzzeitigem Testlauf des Gebläse Motors. Eine Leistungsüberprüfung erfolgt im Rahmen der Fahrzeugbewertung aus zeitlichen Gründen nicht – Zusatzkosten können entstehen.

· Hinweis: Die Fahrzeugbewertung erfolgt ausschließlich ohne Demontearbeiten, eventuelle verdeckte Beschädigungen werden somit nicht erkannt. Zusätzliche Aufwendungen können deshalb nicht ausgeschlossen werden.

## Zubehör

Bezeichnung Zubehör	Aussage/Feststellung	Anzahl	Bemerkung
Borrdokumente	vorhanden		
Hauptschlüssel	vorhanden	2	

### Schlusswort

Die Dienstleistung "Minderwertgutachten" wurde durch den Sachverständigen unparteiisch, nach bestem Wissen und Gewissen erstellt.

#### Dimitri Gutjar

#### Sachverständiger für Kraftfahrzeugschäden und -bewertungen

Bad Kreuznach, den 20.09.2022

Das Dokument umfasst 3 Seiten und 51 Lichtbilder in einer Lichtbilddanlage.

Das Dokument wurde elektronisch erstellt und unterzeichnet.

## Lichtbildanlage

Dokument

1186209

Fahrzeug-Kennzeichen

MTK-MC113

Fahrzeug-Ident.-Nr.

WAUZZZF54KA056313

Die Lichtbildanlage enthält 51 Fotos



**Bild 1: Frontdiagonale links**



**Bild 2: Frontdiagonale rechts**

## Lichtbildanlage

Dokument

1186209

Fahrzeug-Kennzeichen

MTK-MC113

Fahrzeug-Ident.-Nr.

WAUZZZF54KA056313

Die Lichtbildanlage enthält 51 Fotos



**Bild 3: Heckdiagonale links**



**Bild 4: Heckdiagonale rechts**

## Lichtbildanlage

Dokument

1186209

Fahrzeug-Kennzeichen

MTK-MC113

Fahrzeug-Ident.-Nr.

WAUZZZF54KA056313

Die Lichtbildanlage enthält 51 Fotos



Bild 5: Armaturenbrett



Bild 6: Radio / Display

## Lichtbildanlage

Dokument

1186209

Fahrzeug-Kennzeichen

MTK-MC113

Fahrzeug-Ident.-Nr.

WAUZZZF54KA056313

Die Lichtbildanlage enthält 51 Fotos



Bild 7: Innenraum vorne



Bild 8: Innenraum hinten

## Lichtbildanlage

Dokument

1186209

Fahrzeug-Kennzeichen

MTK-MC113

Fahrzeug-Ident.-Nr.

WAUZZZF54KA056313

Die Lichtbildanlage enthält 51 Fotos



Bild 9: montierte Räder



Bild 10: Kofferraum

## Lichtbildanlage

Dokument 1186209  
Fahrzeug-Kennzeichen MTK-MC113  
Fahrzeug-Ident.-Nr. WAUZZZF54KA056313  
Die Lichtbildanlage enthält 51 Fotos



Bild 11: Zusätzlicher Radsatz



Bild 12: Tacho

## Lichtbildanlage

Dokument 1186209  
Fahrzeug-Kennzeichen MTK-MC113  
Fahrzeug-Ident.-Nr. WAUZZZF54KA056313  
Die Lichtbildanlage enthält 51 Fotos

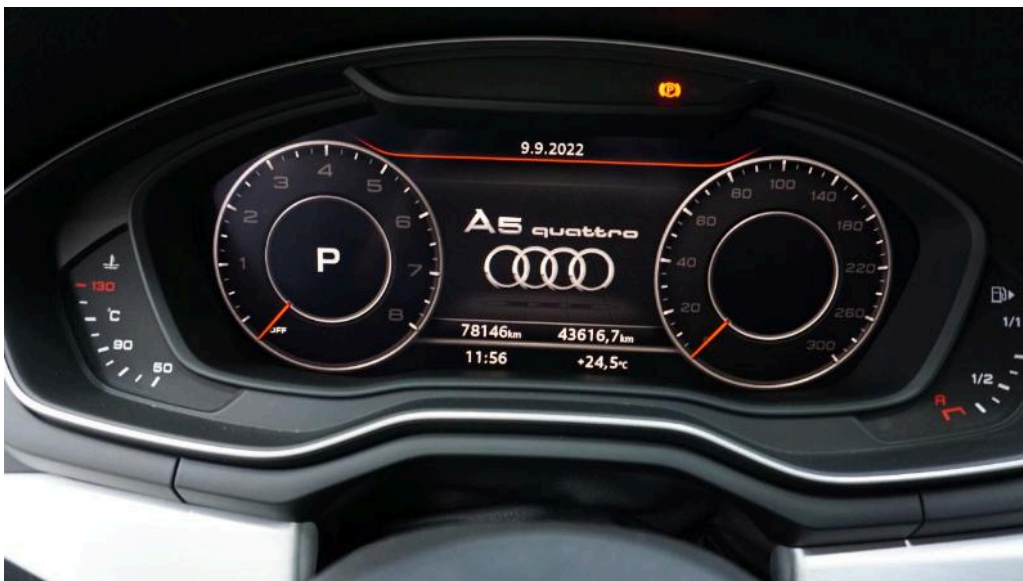

Bild 13: Schlüssel/Borddokumente



Bild 14: VIN, Fahrgestellnummer

## Lichtbildanlage

Dokument 1186209  
Fahrzeug-Kennzeichen MTK-MC113  
Fahrzeug-Ident.-Nr. WAUZZZF54KA056313  
Die Lichtbildanlage enthält 51 Fotos

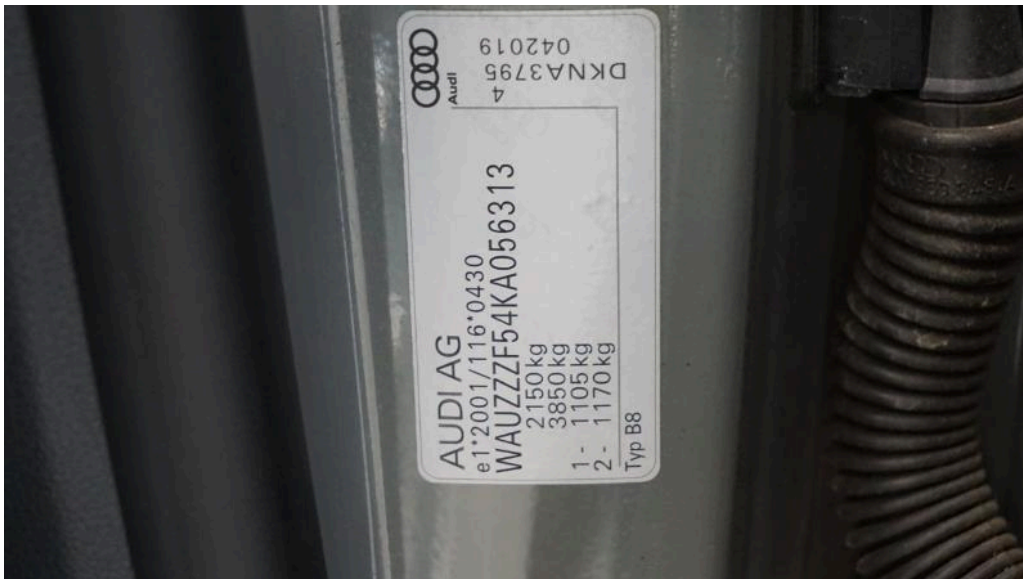

Bild 15: Motorraum



Bild 16: Servicedokumente

## Lichtbildanlage

Dokument 1186209  
Fahrzeug-Kennzeichen MTK-MC113  
Fahrzeug-Ident.-Nr. WAUZZZF54KA056313  
Die Lichtbildanlage enthält 51 Fotos

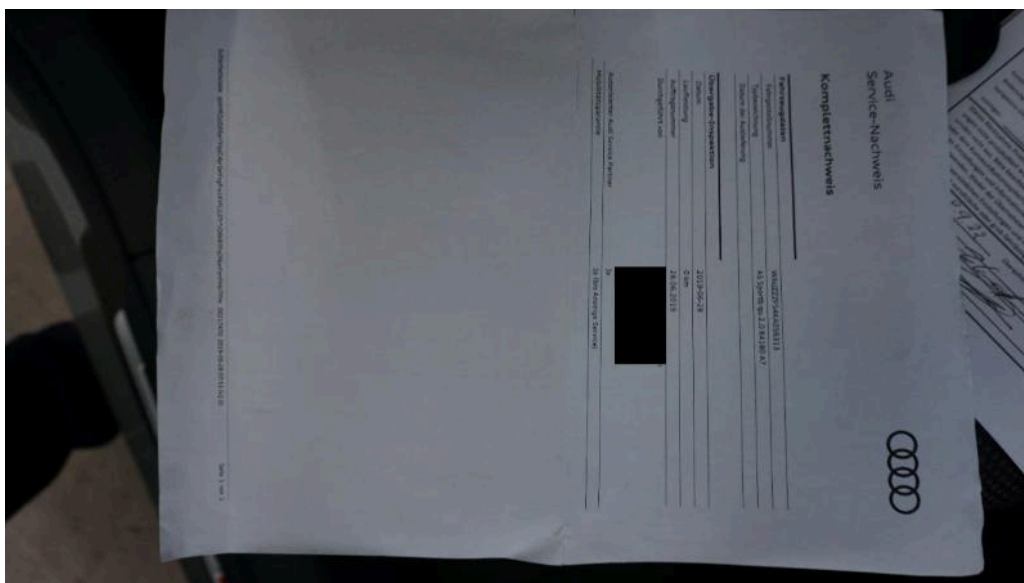

**Bild 17**  
Fahrzeugfront Motorhaube Steinschlag / -schläge

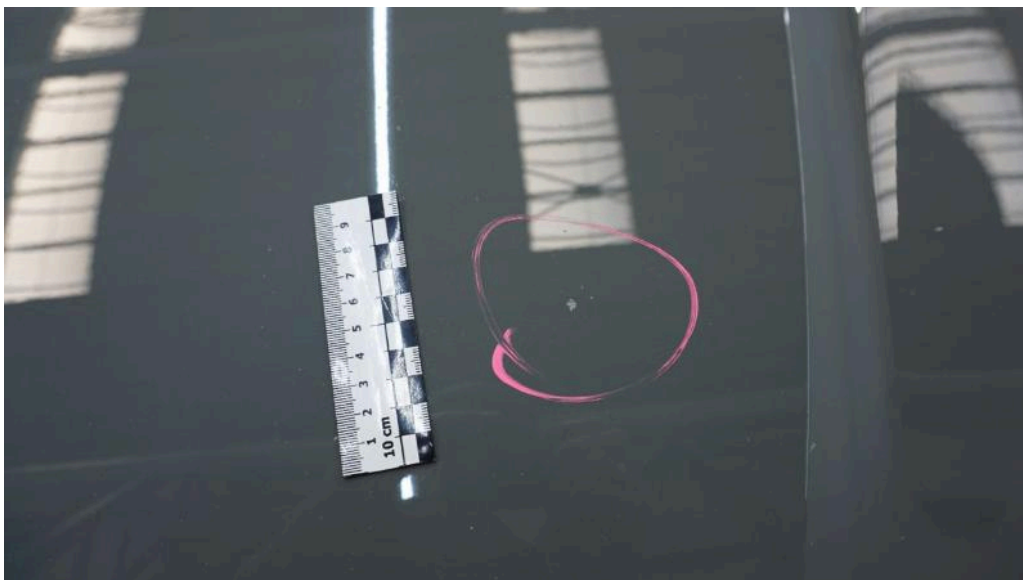

**Bild 18**  
Fahrzeugfront Motorhaube Steinschlag / -schläge

## Lichtbildanlage

Dokument

1186209

Fahrzeug-Kennzeichen

MTK-MC113

Fahrzeug-Ident.-Nr.

WAUZZZF54KA056313

Die Lichtbildanlage enthält 51 Fotos

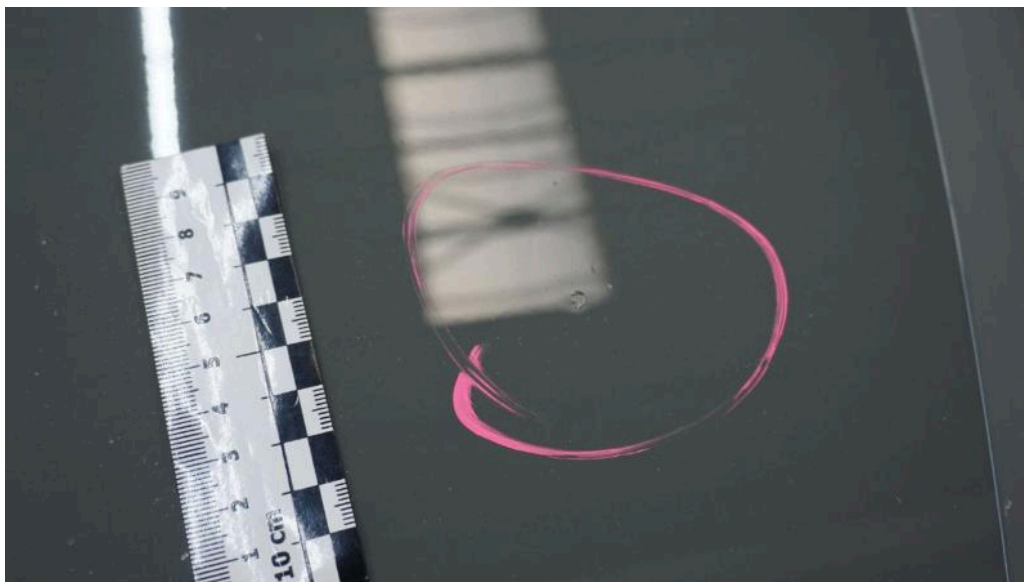

**Bild 19**

Fahrzeugfront Motorhaube Steinschlag / -schläge



**Bild 20**

Fahrzeugfront Motorhaube Steinschlag / -schläge

## Lichtbildanlage

Dokument

1186209

Fahrzeug-Kennzeichen

MTK-MC113

Fahrzeug-Ident.-Nr.

WAUZZZF54KA056313

Die Lichtbildanlage enthält 51 Fotos



**Bild 21**

Fahrzeugfront Motorhaube Steinschlag / -schläge



**Bild 22**

Fahrzeugfront Stoßfänger (vorne) Steinschläge verschürt

## Lichtbildanlage

Dokument

1186209

Fahrzeug-Kennzeichen

MTK-MC113

Fahrzeug-Ident.-Nr.

WAUZZZF54KA056313

Die Lichtbildanlage enthält 51 Fotos

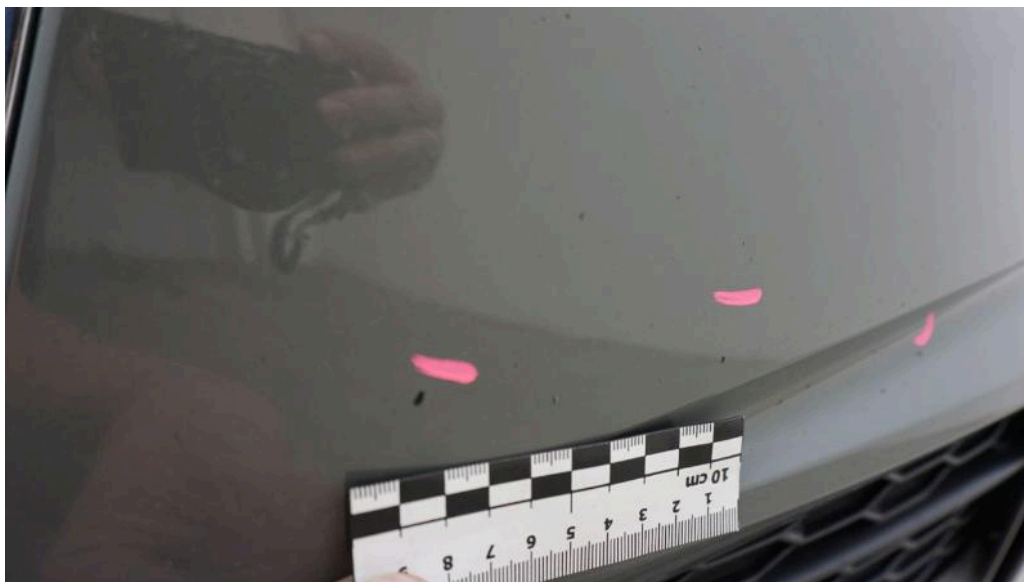

**Bild 23**

Fahrzeugfront Stoßfänger (vorne) Steinschläge verschürft



**Bild 24**

Fahrzeugfront Stoßfänger (vorne) Steinschläge verschürft

## Lichtbildanlage

Dokument

1186209

Fahrzeug-Kennzeichen

MTK-MC113

Fahrzeug-Ident.-Nr.

WAUZZZF54KA056313

Die Lichtbildanlage enthält 51 Fotos



**Bild 25**

Fahrzeugfront Stoßfänger (vorne) Steinschläge verschürft



**Bild 26**

Fahrzeugfront Stoßfänger (vorne) Steinschläge verschürft

## Lichtbildanlage

Dokument

1186209

Fahrzeug-Kennzeichen

MTK-MC113

Fahrzeug-Ident.-Nr.

WAUZZZF54KA056313

Die Lichtbildanlage enthält 51 Fotos



**Bild 27**

Fahrzeugfront Stoßfänger (vorne) Steinschläge verschürft



**Bild 28**

Fahrzeugfront Frontscheibe Steinschlag / -schläge

## Lichtbildanlage

Dokument

1186209

Fahrzeug-Kennzeichen

MTK-MC113

Fahrzeug-Ident.-Nr.

WAUZZZF54KA056313

Die Lichtbildanlage enthält 51 Fotos

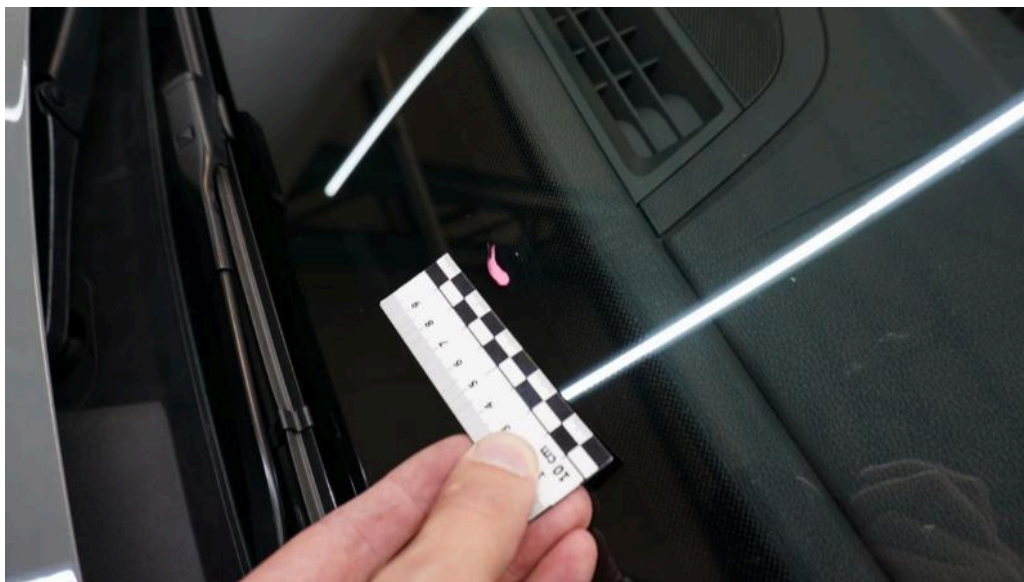

**Bild 29**

Fahrzeugfront Frontscheibe Steinschlag / -schläge



**Bild 30**

linke Seite Kotflügel vorne (links) Steinschlag / -schläge

## Lichtbildanlage

Dokument

1186209

Fahrzeug-Kennzeichen

MTK-MC113

Fahrzeug-Ident.-Nr.

WAUZZZF54KA056313

Die Lichtbildanlage enthält 51 Fotos



**Bild 31**  
linke Seite Kotflügel vorne (links) Steinschlag / -schläge



**Bild 32**  
linke Seite Kotflügel vorne (links) Steinschlag / -schläge

## Lichtbildanlage

Dokument 1186209  
Fahrzeug-Kennzeichen MTK-MC113  
Fahrzeug-Ident.-Nr. WAUZZZF54KA056313  
Die Lichtbildanlage enthält 51 Fotos



**Bild 33**  
Vorderachse Felge links (vorne) verschürt, Vorderachse Reifen links (vorne) eingeschnitten



**Bild 34**  
Vorderachse Felge links (vorne) verschürt, Vorderachse Reifen links (vorne) eingeschnitten

## Lichtbildanlage

Dokument

1186209

Fahrzeug-Kennzeichen

MTK-MC113

Fahrzeug-Ident.-Nr.

WAUZZZF54KA056313

Die Lichtbildanlage enthält 51 Fotos



Bild 35

Fahrzeug Wartung fällig



Bild 36

Vorderachse Felge links (vorne) verschürft, Vorderachse Reifen links (vorne) eingeschnitten

## Lichtbildanlage

Dokument

1186209

Fahrzeug-Kennzeichen

MTK-MC113

Fahrzeug-Ident.-Nr.

WAUZZZF54KA056313

Die Lichtbildanlage enthält 51 Fotos



**Bild 37**

linke Seite Schwellerverkleidung (links) verschürt



**Bild 38**

linke Seite Schwellerverkleidung (links) verschürt

## Lichtbildanlage

Dokument

1186209

Fahrzeug-Kennzeichen

MTK-MC113

Fahrzeug-Ident.-Nr.

WAUZZZF54KA056313

Die Lichtbildanlage enthält 51 Fotos



**Bild 39**

linke Seite Schwellerverkleidung (links) verschürt



**Bild 40**

linke Seite Tür hinten (links) verkratzt

## Lichtbildanlage

Dokument

1186209

Fahrzeug-Kennzeichen

MTK-MC113

Fahrzeug-Ident.-Nr.

WAUZZZF54KA056313

Die Lichtbildanlage enthält 51 Fotos

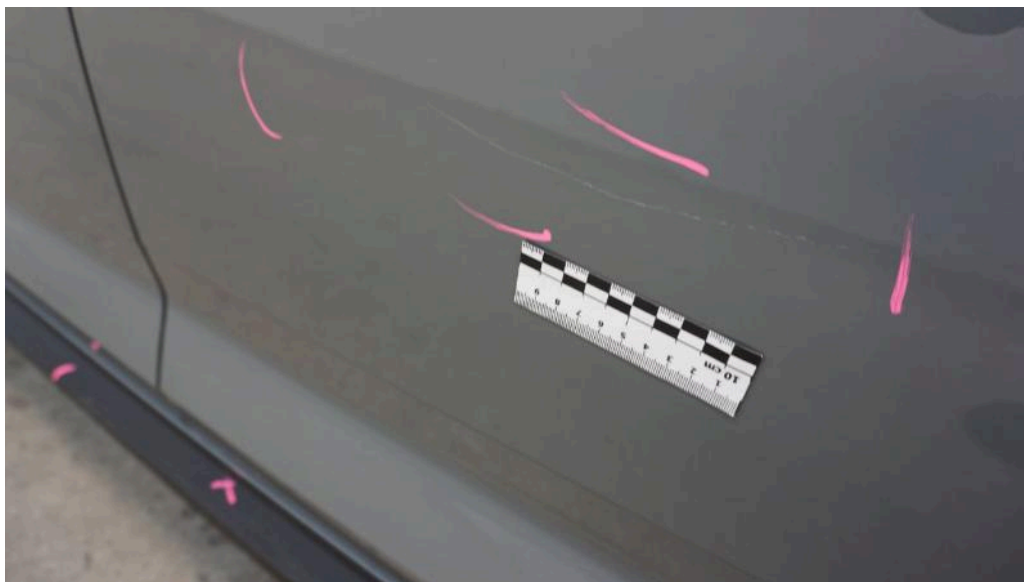

**Bild 41**

linke Seite Tür hinten (links) verkratzt

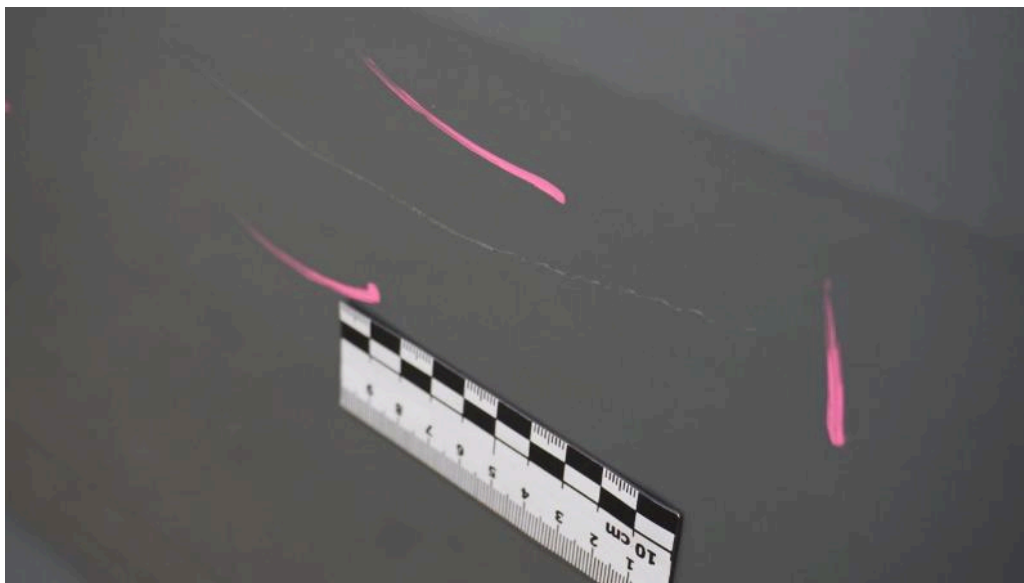

**Bild 42**

linke Seite Tür hinten (links) verkratzt

## Lichtbildanlage

Dokument 1186209  
Fahrzeug-Kennzeichen MTK-MC113  
Fahrzeug-Ident.-Nr. WAUZZZF54KA056313  
Die Lichtbildanlage enthält 51 Fotos



**Bild 43**  
Fahrzeugheck Stoßfänger (hinten) Die Stoßstange ist leicht verformt und im kannten Bereich mit starkem Materialabtrag. Diffusor lackieren angestoßen



**Bild 44**  
Fahrzeugheck Stoßfänger (hinten) Die Stoßstange ist leicht verformt und im kannten Bereich mit starkem Materialabtrag. Diffusor lackieren angestoßen

## Lichtbildanlage

Dokument

1186209

Fahrzeug-Kennzeichen

MTK-MC113

Fahrzeug-Ident.-Nr.

WAUZZZF54KA056313

Die Lichtbildanlage enthält 51 Fotos



**Bild 45**

Fahrzeugheck Stoßfänger (hinten) Die Stoßstange ist leicht verformt und im kannten Bereich mit starkem Materialabtrag. Diffusor lackieren angestoßen



**Bild 46**

Fahrzeugheck Stoßfänger (hinten) Die Stoßstange ist leicht verformt und im kannten Bereich mit starkem Materialabtrag. Diffusor lackieren angestoßen

## Lichtbildanlage

Dokument

1186209

Fahrzeug-Kennzeichen

MTK-MC113

Fahrzeug-Ident.-Nr.

WAUZZZF54KA056313

Die Lichtbildanlage enthält 51 Fotos



**Bild 47**

Fahrzeugheck Stoßfänger (hinten) Die Stoßstange ist leicht verformt und im kannten Bereich mit starkem Materialabtrag. Diffusor lackieren angestoßen

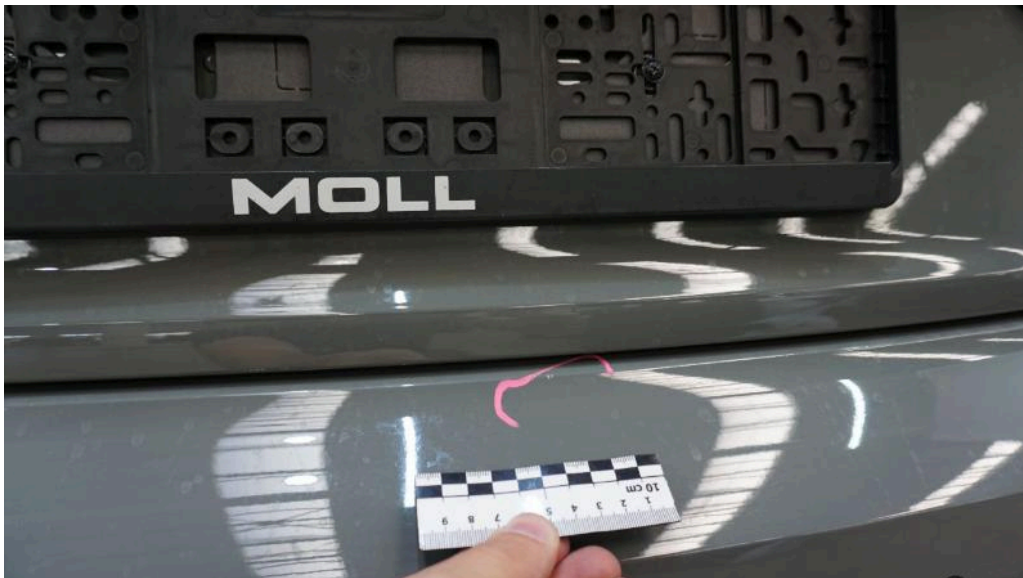

**Bild 48**

Fahrzeugheck Stoßfänger (hinten) Die Stoßstange ist leicht verformt und im kannten Bereich mit starkem Materialabtrag. Diffusor lackieren angestoßen

## Lichtbildanlage

Dokument	1186209
Fahrzeug-Kennzeichen	MTK-MC113
Fahrzeug-Ident.-Nr.	WAUZZZF54KA056313
Die Lichtbildanlage enthält 51 Fotos	



**Bild 49**  
Fahrzeugheck Stoßfänger (hinten) Die Stoßstange ist leicht verformt und im kannten Bereich mit starkem Materialabtrag. Diffusor lackieren angestoßen



**Bild 50**  
Fahrzeugheck Stoßfänger (hinten) Die Stoßstange ist leicht verformt und im kannten Bereich mit starkem Materialabtrag. Diffusor lackieren angestoßen

## Lichtbildanlage

Dokument

1186209

Fahrzeug-Kennzeichen

MTK-MC113

Fahrzeug-Ident.-Nr.

WAUZZZF54KA056313

Die Lichtbildanlage enthält 51 Fotos



**Bild 51**

Fahrzeugheck Stoßfänger (hinten) Die Stoßstange ist leicht verformt und im kannten Bereich mit starkem Materialabtrag. Diffusor lackieren angestoßen