

ARVAL Deutschland GmbH
Bajuwarenring 5
82041 Oberhaching
Deutschland

Steven Thomas
Sachverständiger für
Kraftfahrzeugschäden und
-bewertungen
M: 0162 6410226
E: sv-thomas@gmx.de

Minderwertgutachten

Auftragsdaten

Dokumentnummer: 1197270
Auftrag vom / Auftrag am: 07.10.2022 / 13:45 Uhr

Ordnungsmerkmale

Leasingvertragsnummer: 1001611717
Bearbeitungsnummer: DAD
Bestellangaben: k.A.

Beteiligte

Auftraggeber: ARVAL Deutschland GmbH ,
Bajuwarenring, 82041,
Oberhaching
Fahrzeugführer: Gisbert Hubertus Kleine ,
Kramerkoppel 15, 22041, Hamburg

Besichtigung

Datum und Uhrzeit: 24.10.2022 / 13:30 Uhr
Art der Besichtigung: Erstbesichtigung
Besichtigungsadresse: Diebold Nixdorf
Wendenstraße 21
20097 Hamburg
Erfolgt durch: Unterzeichner
Anwesende Personen: Herr Kleine

Wertzusammenfassung

geschätzte Reparaturkosten gesamt ohne Mwst: 4.500,00 €
Minderwerte gesamt: 4.280,00 €

** Nach dem BGH-Urteil vom 18.05.2011 (AZ ZR 260/10) fällt keine Umsatzsteuer auf die Minderwerte bei der Rückgabe von Kraftfahrzeugen an, da es sich hier um eine Schadensersatzleistung handelt.*

Fahrzeugdaten

Amtliches Kennzeichen:	HH-EG1913	FIN:	WAUZZZF27KN046437
HSN/TSN:	0588 / BNE	Fahrzeugart:	PKW
Aufbau:	Kombi	Hersteller:	Audi
Modell:	A6 Avant '18	Erstzulassung:	04.01.2019
Letztzulassung:	04.01.2019	Anzahl Türen:	5
Motorart:	Reihe	Emissionsgruppe:	Euro 6
Feinstaubplakette:	Grün	Leistung:	150,0 KW
Hubraum:	1968 ccm	Antriebsart:	Hybrid (Diesel/Elektro)
Antriebskonzept:	Frontantrieb	Getriebeart:	Automatik
Laufleistung abgelesen:	119604 Kilometer	Laufleistung geschätzt:	119604 Kilometer

Farbe außen

Farbe außen:	schwarz	Lackart:	Metallic
---------------------	---------	-----------------	----------

Grundlage der Fahrzeugdaten

Zulassungsbescheinigung Teil I:	lag vor
Wartungs- / Serviceheft:	lag vor
HU - Prüfbericht:	lag vor

Details zur Wertzusammenfassung

	geschätzte Reparaturkosten	Minderwert
Verglasung	1.500,00 €	1.500,00 €
Aktueller Schaden, Fahrzeugfront, Frontscheibe, Steinschlag / -schläge, erneuern	1.500,00 €	1.500,00 €
Lackierung	780,00 €	560,00 €
Aktueller Schaden, Fahrzeugfront, Stoßfänger (vorne), verschürft, lackieren	630,00 €	410,00 €
Aktueller Schaden, rechte Seite, Tür vorn (rechts), Kratzer, Smart Repair / Spot Repair	50,00 €	50,00 €
Aktueller Schaden, rechte Seite, Tür hinten (rechts), Kratzer, Smart Repair / Spot Repair	100,00 €	100,00 €
Felgen / Bereifung	2.220,00 €	2.220,00 €
Aktueller Schaden, Vorderachse, Felge rechts (vorne), Bordsteinschäden , beschädigt, erneuern	960,00 €	960,00 €
Aktueller Schaden, Hinterachse, Felge rechts (hinten), Bordsteinschäden , beschädigt, erneuern	960,00 €	960,00 €
Aktueller Schaden, Fahrzeugzubehör, 2. Reifensatz, 2 Reifen, Verschleißgrenze erreicht, erneuern	300,00 €	300,00 €
Innenraum / Kofferraum	0,00 €	0,00 €
Aktueller Schaden, Innenraum, Heckklappe (Innenverkleidung), verschürft, akzeptierter Schaden	-	-

Bereifung

montierte Bereifung

Bereifung Zustand:		neuwertig					
Achse und Seite	Größe	Reifenhersteller	Reifenart	DOT	Felgenart	Profiltiefe	
Achse 1 links	255/40 R 20,0 101 Y	Continental	Sommerreifen	-	Leichtmetallfelge	6,0 mm	
Achse 1 rechts	255/40 R 20,0 101 Y	Continental	Sommerreifen	-	Leichtmetallfelge	6,0 mm	
Achse 2 links	255/40 R 20,0 101 Y	Continental	Sommerreifen	-	Leichtmetallfelge	6,5 mm	
Achse 2 rechts	255/40 R 20,0 101 Y	Continental	Sommerreifen	-	Leichtmetallfelge	6,5 mm	

TireFit: Ja TireFit Ablaufdatum: 01.2024

2. Bereifung

Bereifung Zustand:		abgefahren				
Nr	Größe	Reifenhersteller	Reifenart	DOT	Felgenart	Profiltiefe
1	225/60 R 17,0 99 H	Pirelli	Winterreifen,	-	Leichtmetallfelge	3,0 mm
2	225/60 R 17,0 99 H	Pirelli	Winterreifen,	-	Leichtmetallfelge	5,5 mm
3	225/60 R 17,0 99 H	Pirelli	Winterreifen,	-	Leichtmetallfelge	5,5 mm
4	225/60 R 17,0 99 H	Pirelli	Winterreifen,	-	Leichtmetallfelge	3,0 mm

Feststellungen

Probefahrt:	nicht durchgeführt	Probelauf:	durchgeführt
Fahrzeugzustand:	gereinigt	Sichtverhältnisse:	allgemein ausreichend
Fahrbereitschaft:	fahrfähig	Inspektion:	regelmäßig durchgeführt
Ölstand:	ausreichend	Kühlwasserstand:	ausreichend
Kraftstoffstand:	¼		

Zur Begutachtung der Fahrzeugunterseite standen keine technischen Einrichtungen zur Verfügung (z.B. Hebebühne, Hubmittel, Grube o.ä.). Das Fahrzeug konnte daher nur eingeschränkt von unten betrachtet werden.

Allgemeine Angaben zur Begutachtung: Am Fahrzeug wurde eine Lackschichtdickenmessung vorgenommen. Hierbei wurden 3-5 Messungen pro messbarem Bauteil durchgeführt. Im Punkt „Lackschichtdickenmessung/-prüfung“ aufgeführte Positionen dokumentieren seitens des Sachverständigen Auffälligkeiten/Unregelmäßigkeiten. Nicht aufgeführten Bauteile weisen keine Unregelmäßigkeiten im Bereich der Lackschichtdicke auf.

Wartung und Prüfung

Art der Wartung/Prüfung	Datum	Laufleistung	Bemerkung
HU / UMA			gültig bis 01.2024
letzte Inspektion	15.09.2021	89521 Kilometer	

Zubehör

Bezeichnung Zubehör	Aussage/Feststellung	Anzahl	Bemerkung
Borrdokumente	vorhanden		
Hauptschlüssel	vorhanden	2	
2. Reifensatz	vorhanden		
Bordwerkzeug	vorhanden		
Gepäckraumabdeckung	vorhanden		

Lackschichtdickenmessung/-prüfung

Gemessenes Bauteil	Gemessene Lackschichtdicke (µm)
Kotflügel vorne (rechts)	190

Schlusswort

Hinweis zum Bearbeiter:

Die Besichtigung erfolgte durch den Unterzeichner.

Die nachfolgende Fertigstellung der angezeigten Dienstleistung erfolgte zu einem späteren Zeitpunkt durch einen Mitarbeiter des Schadensqualitätszentrum der TÜV Rheinland Group.

Die Dienstleistung "Minderwertgutachten" wurde durch den Sachverständigen unparteiisch, nach bestem Wissen und Gewissen erstellt.

Steven Thomas

Sachverständiger für Kraftfahrzeugschäden und -bewertungen

Brenkenhagen, den 26.10.2022

Das Dokument umfasst 4 Seiten und 45 Lichtbilder in einer Lichtbildanlage.

Das Dokument wurde elektronisch erstellt und unterzeichnet.

Lichtbildanlage

Dokument	1197270
Fahrzeug-Kennzeichen	HH-EG1913
Fahrzeug-Ident.-Nr.	WAUZZZF27KN046437
Die Lichtbildanlage enthält 45 Fotos	



Bild 1: Frontdiagonale links



Bild 2: Frontdiagonale rechts

Lichtbildanlage

Dokument	1197270
Fahrzeug-Kennzeichen	HH-EG1913
Fahrzeug-Ident.-Nr.	WAUZZZF27KN046437
Die Lichtbildanlage enthält 45 Fotos	

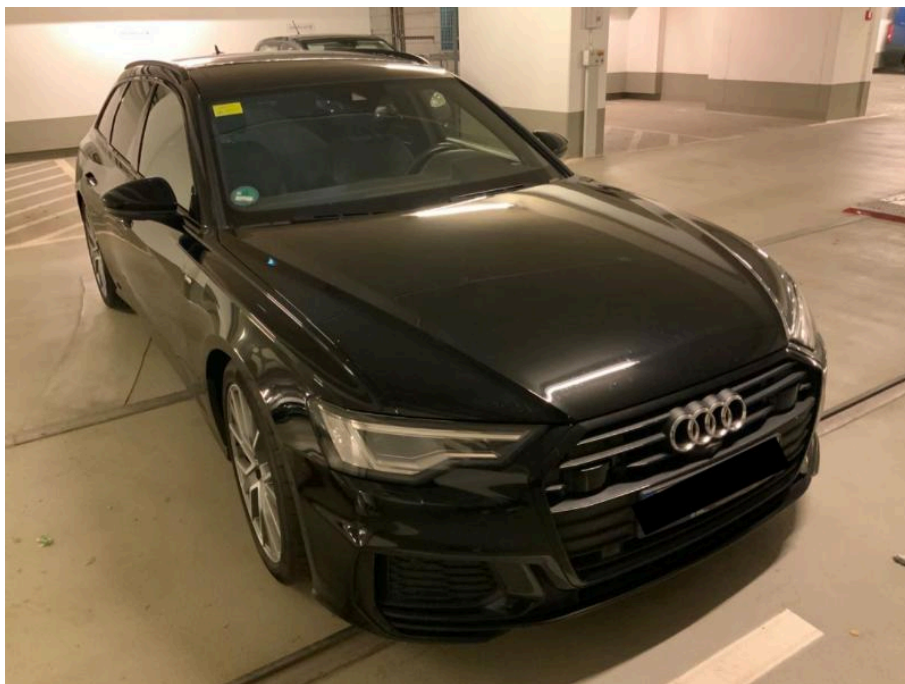

Bild 3: Heckdiagonale links



Bild 4: Heckdiagonale rechts

Lichtbildanlage

Dokument	1197270
Fahrzeug-Kennzeichen	HH-EG1913
Fahrzeug-Ident.-Nr.	WAUZZZF27KN046437

Die Lichtbildanlage enthält 45 Fotos

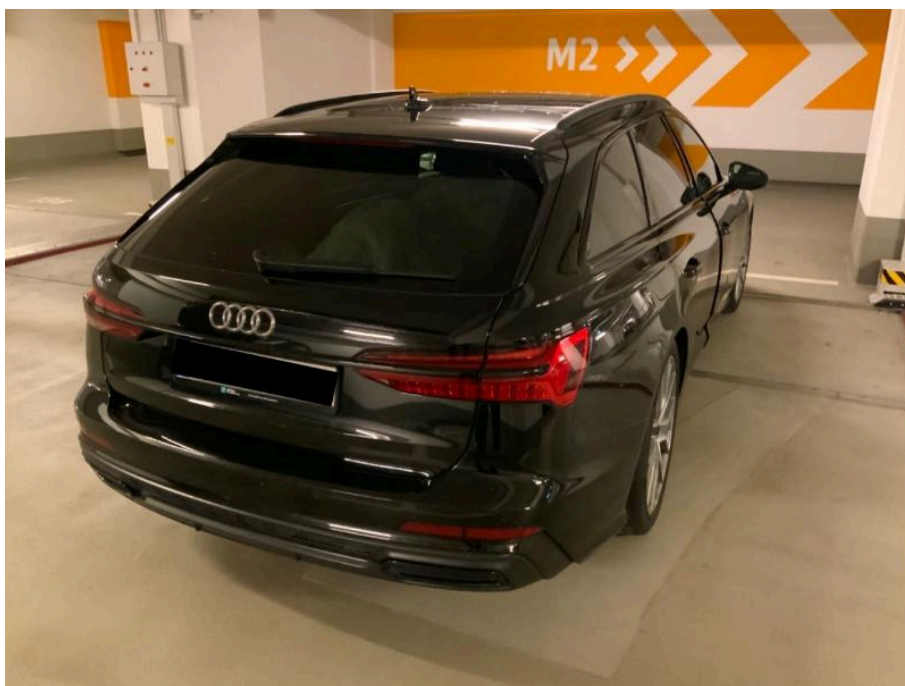

Bild 5: Armaturenbrett



Bild 6: Radio / Display

Lichtbildanlage

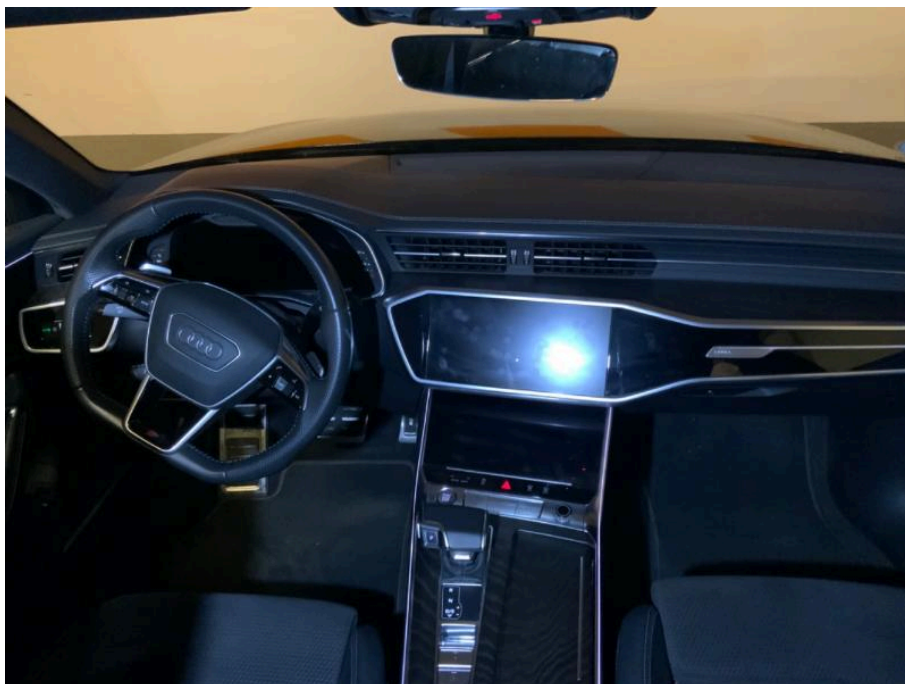
Dokument	1197270
Fahrzeug-Kennzeichen	HH-EG1913
Fahrzeug-Ident.-Nr.	WAUZZZF27KN046437
Die Lichtbildanlage enthält 45 Fotos	



Bild 7: Innenraum vorne



Bild 8: Innenraum hinten

Lichtbildanlage

Dokument	1197270
Fahrzeug-Kennzeichen	HH-EG1913
Fahrzeug-Ident.-Nr.	WAUZZZF27KN046437

Die Lichtbildanlage enthält 45 Fotos



Bild 9: montierte Räder



Bild 10: Kofferraum

Lichtbildanlage

Dokument	1197270
Fahrzeug-Kennzeichen	HH-EG1913
Fahrzeug-Ident.-Nr.	WAUZZZF27KN046437

Die Lichtbildanlage enthält 45 Fotos



Bild 11: Zusätzlicher Radsatz



Bild 12: Tacho

Lichtbildanlage

Dokument	1197270
Fahrzeug-Kennzeichen	HH-EG1913
Fahrzeug-Ident.-Nr.	WAUZZZF27KN046437

Die Lichtbildanlage enthält 45 Fotos



Bild 13: Schlüssel/Boriddokumente



Bild 14: VIN, Fahrgestellnummer

Lichtbildanlage

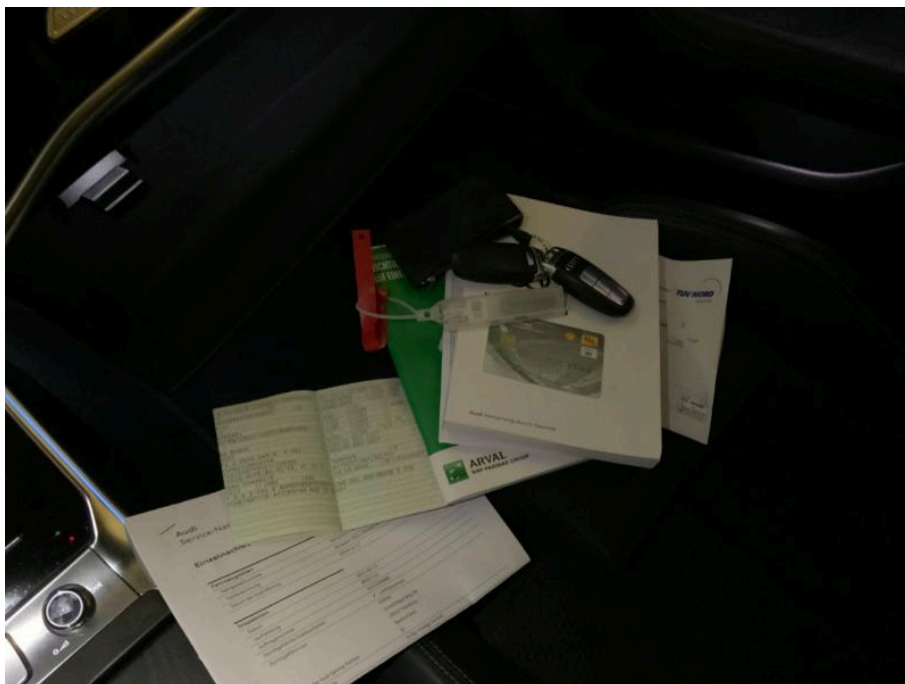
Dokument 1197270
Fahrzeug-Kennzeichen HH-EG1913
Fahrzeug-Ident.-Nr. WAUZZZF27KN046437
Die Lichtbildanlage enthält 45 Fotos

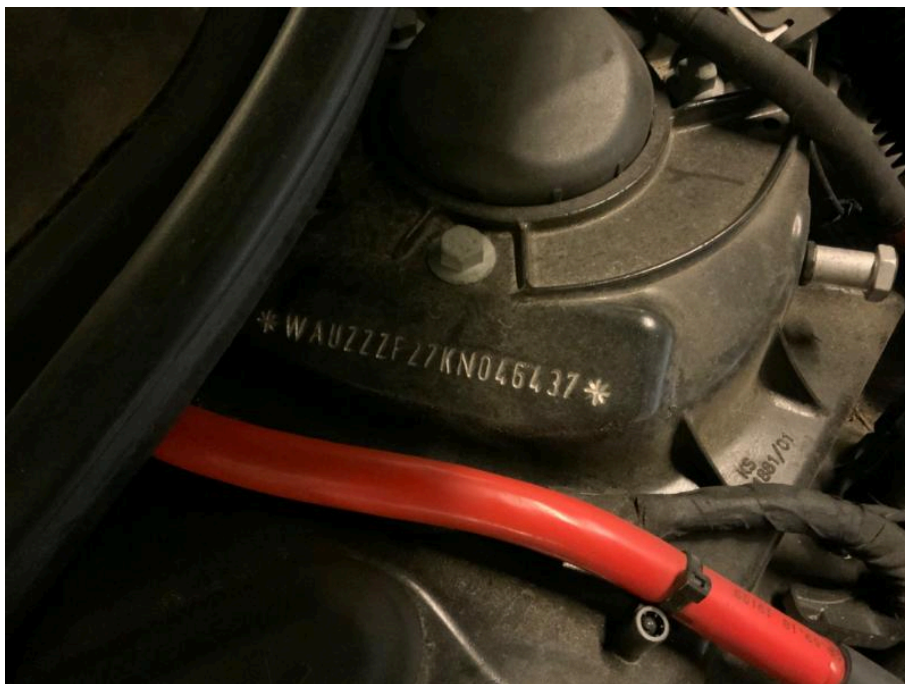

Bild 15: Motorraum



Bild 16: Servicedokumente

Lichtbildanlage

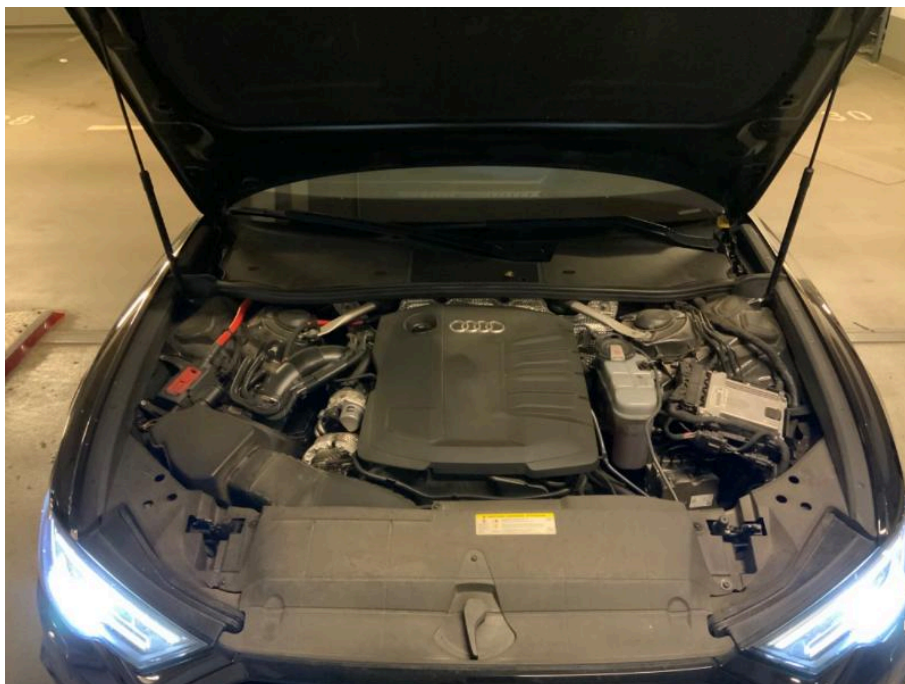
Dokument 1197270
Fahrzeug-Kennzeichen HH-EG1913
Fahrzeug-Ident.-Nr. WAUZZZF27KN046437
Die Lichtbildanlage enthält 45 Fotos

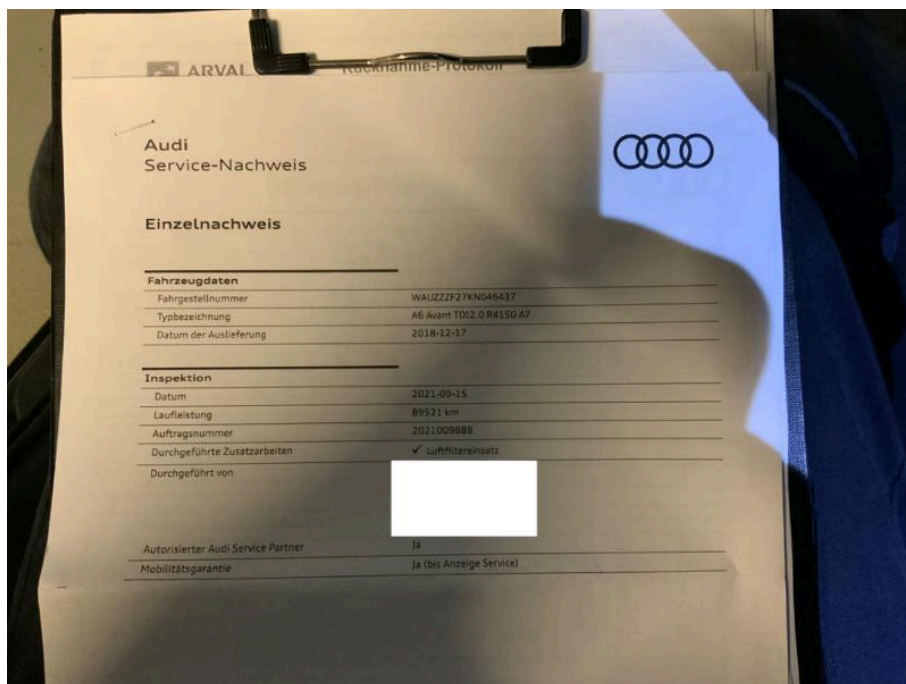

Bild 17: Zulassungsbescheinigung Teil I



Bild 18
Fahrzeugfront Frontscheibe Steinschlag / -schläge

Lichtbildanlage

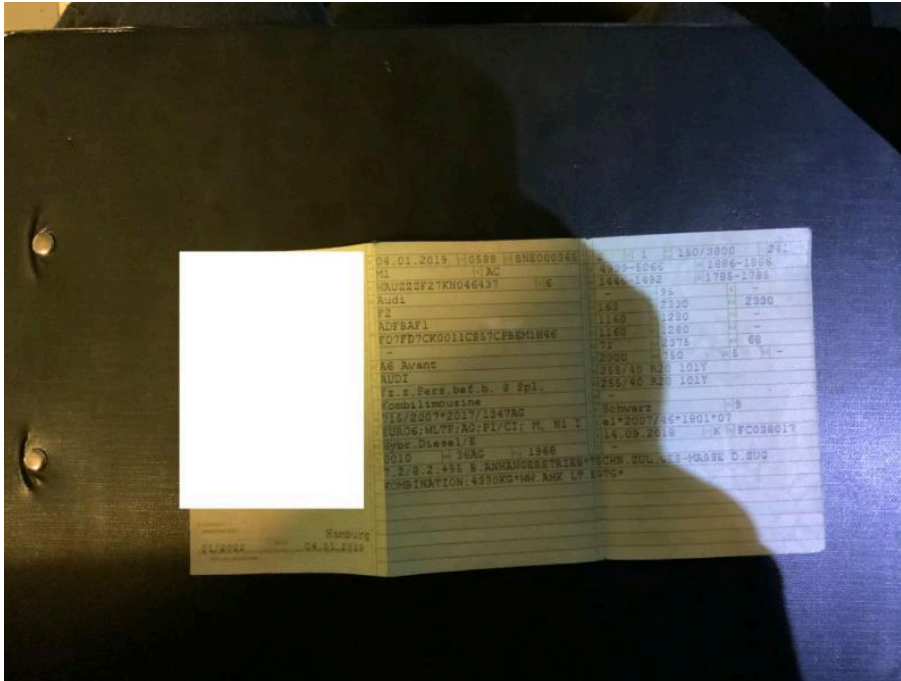
Dokument

1197270

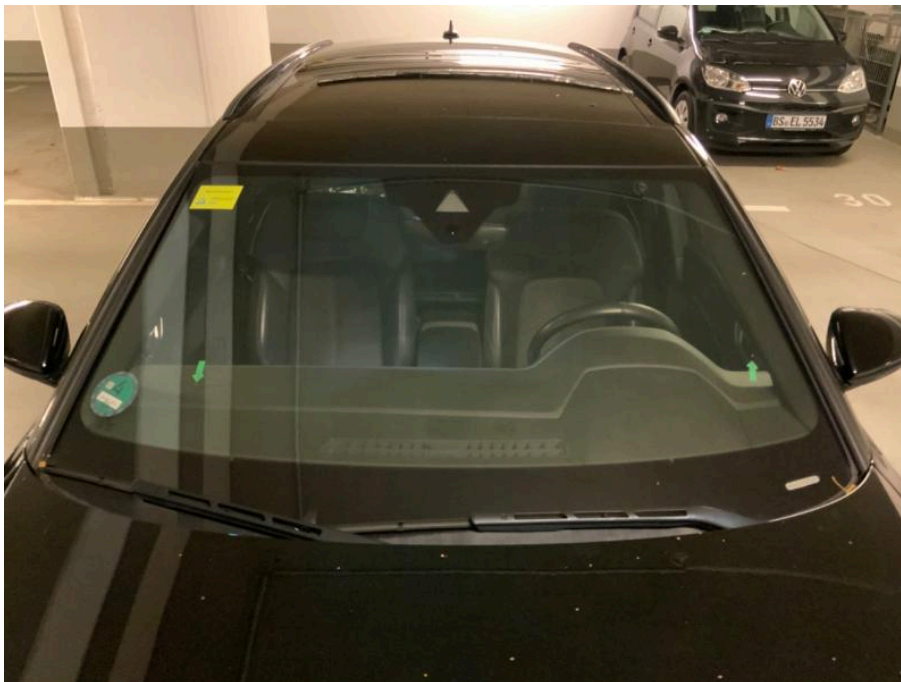
Fahrzeug-Kennzeichen

HH-EG1913

Fahrzeug-Ident.-Nr.

WAUZZZF27KN046437

Die Lichtbildanlage enthält 45 Fotos



Bild 19

Fahrzeugfront Frontscheibe Steinschlag / -schläge

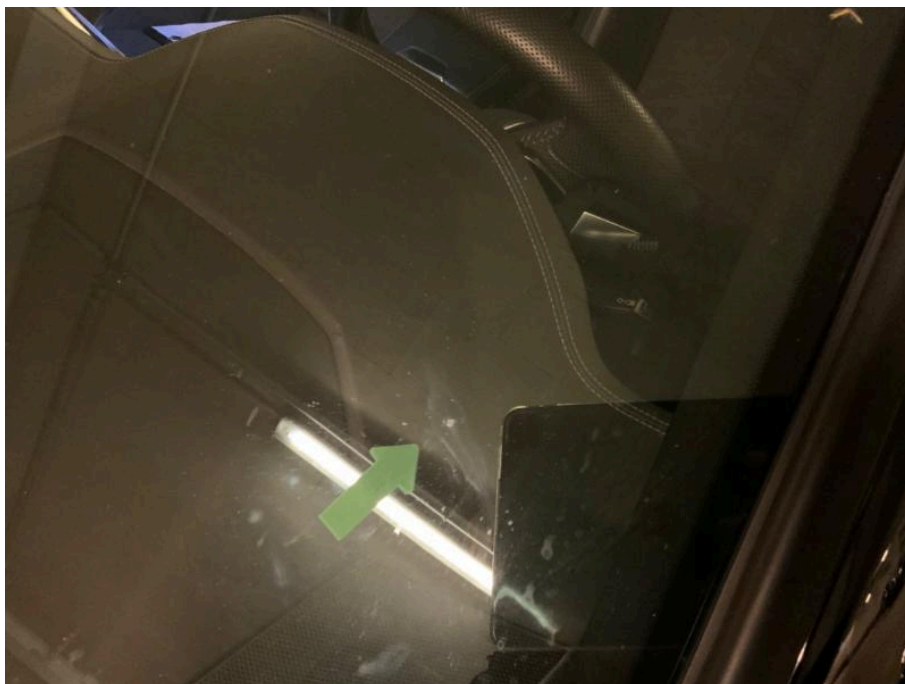

Bild 20

Fahrzeugfront Frontscheibe Steinschlag / -schläge

Lichtbildanlage

Dokument

1197270

Fahrzeug-Kennzeichen

HH-EG1913

Fahrzeug-Ident.-Nr.

WAUZZZF27KN046437

Die Lichtbildanlage enthält 45 Fotos



Bild 21

Fahrzeugfront Stoßfänger (vorne) verschürt

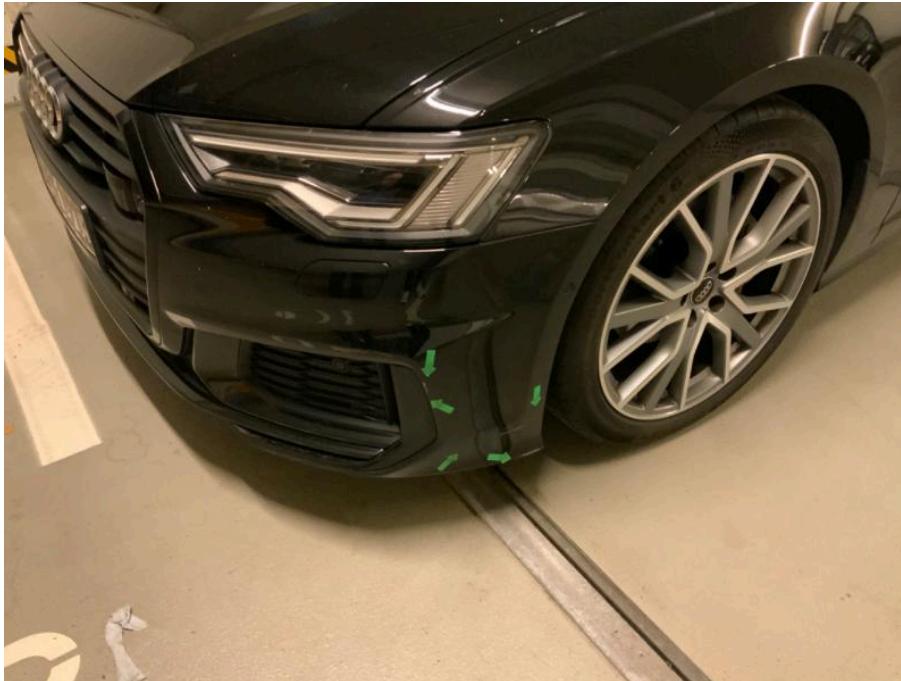

Bild 22

Fahrzeugfront Stoßfänger (vorne) verschürt

Lichtbildanlage

Dokument

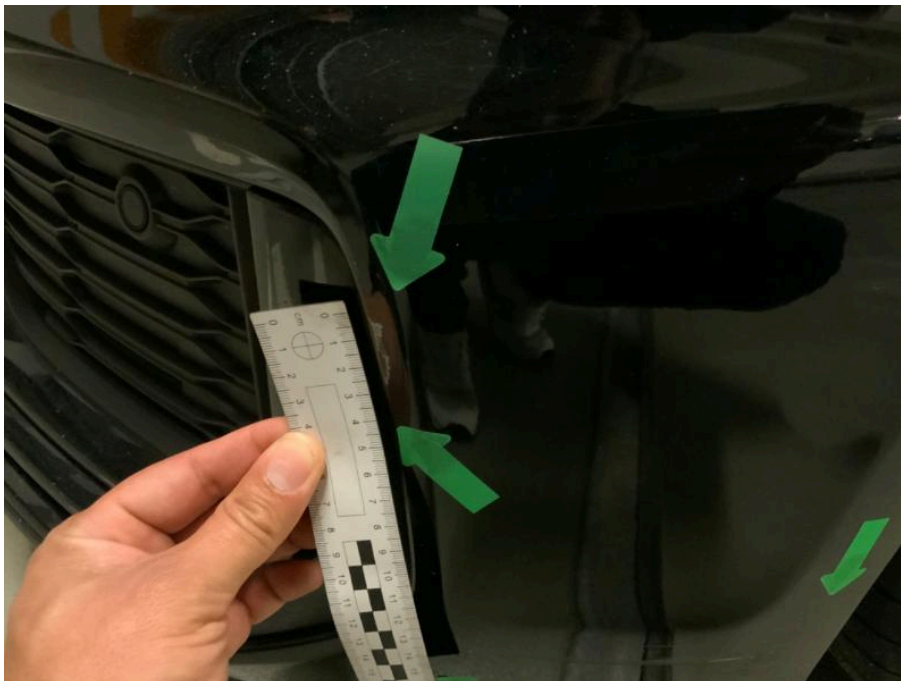
1197270

Fahrzeug-Kennzeichen

HH-EG1913

Fahrzeug-Ident.-Nr.

WAUZZZF27KN046437

Die Lichtbildanlage enthält 45 Fotos



Bild 23

Fahrzeugfront Stoßfänger (vorne) verschürft



Bild 24

Fahrzeugfront Stoßfänger (vorne) verschürft

Lichtbildanlage

Dokument

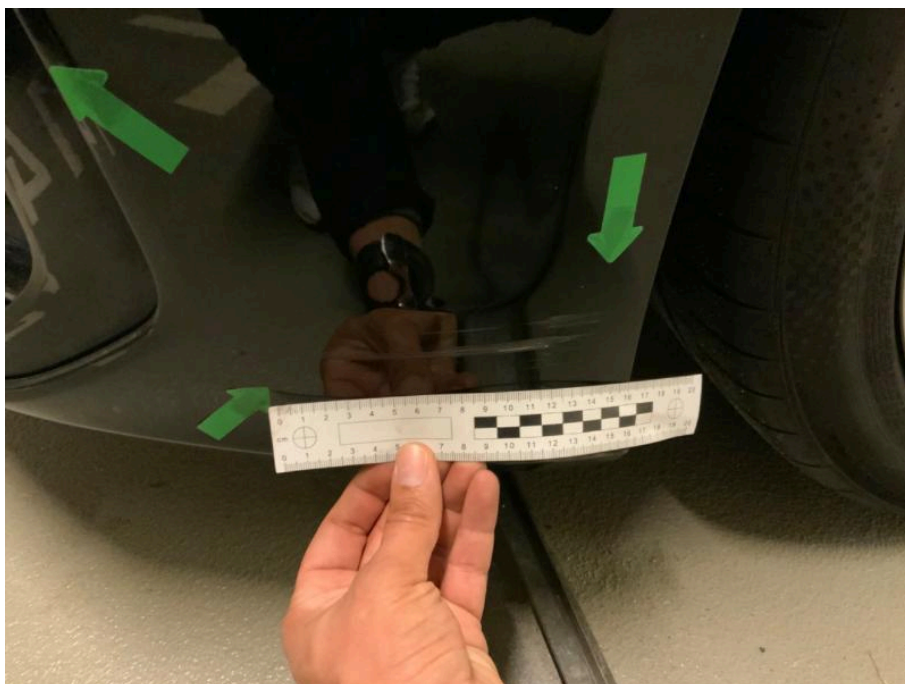
1197270

Fahrzeug-Kennzeichen

HH-EG1913

Fahrzeug-Ident.-Nr.

WAUZZZF27KN046437

Die Lichtbildanlage enthält 45 Fotos



Bild 25

Vorderachse Felge rechts (vorne) Bordsteinschäden beschädigt



Bild 26

Vorderachse Felge rechts (vorne) Bordsteinschäden beschädigt

Lichtbildanlage

Dokument

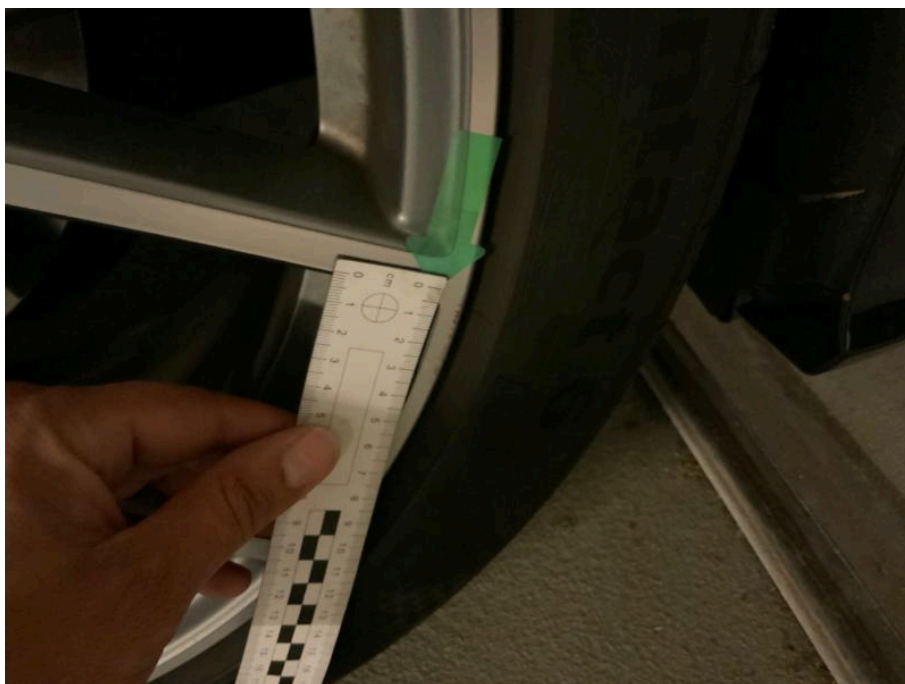
1197270

Fahrzeug-Kennzeichen

HH-EG1913

Fahrzeug-Ident.-Nr.

WAUZZZF27KN046437

Die Lichtbildanlage enthält 45 Fotos



Bild 27

Vorderachse Felge rechts (vorne) Bordsteinschäden beschädigt

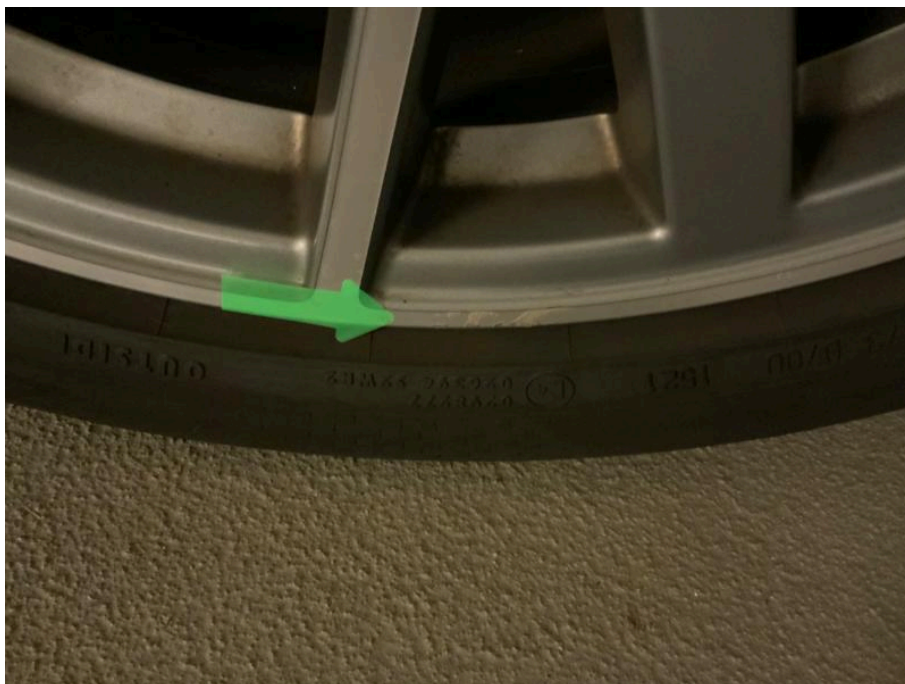

Bild 28

Hinterachse Felge rechts (hinten) Bordsteinschäden beschädigt

Lichtbildanlage

Dokument

1197270

Fahrzeug-Kennzeichen

HH-EG1913

Fahrzeug-Ident.-Nr.

WAUZZZF27KN046437

Die Lichtbildanlage enthält 45 Fotos



Bild 29

Hinterachse Felge rechts (hinten) Bordsteinschäden beschädigt

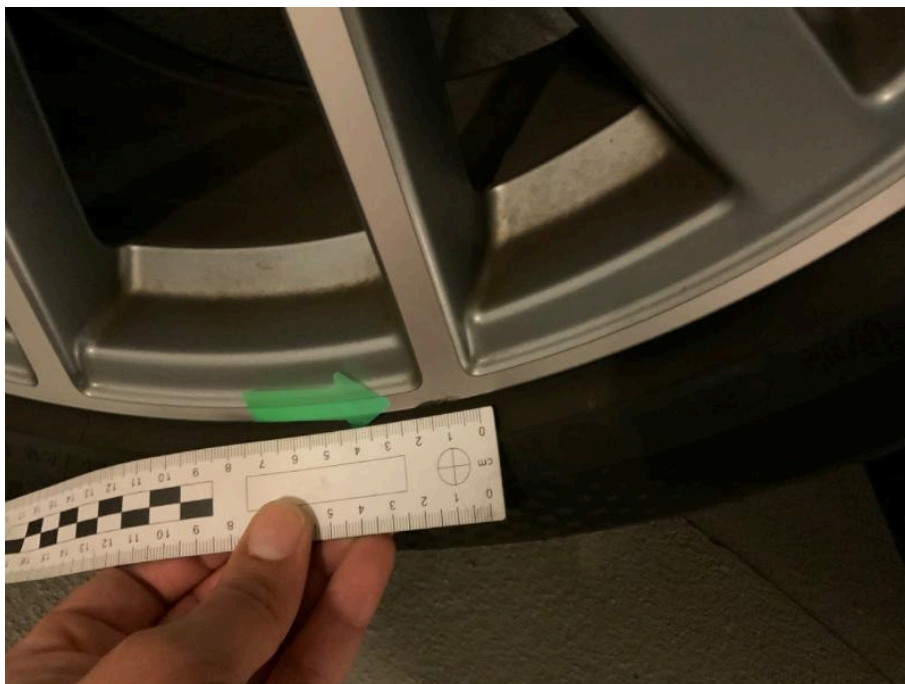

Bild 30

Hinterachse Felge rechts (hinten) Bordsteinschäden beschädigt

Lichtbildanlage

Dokument

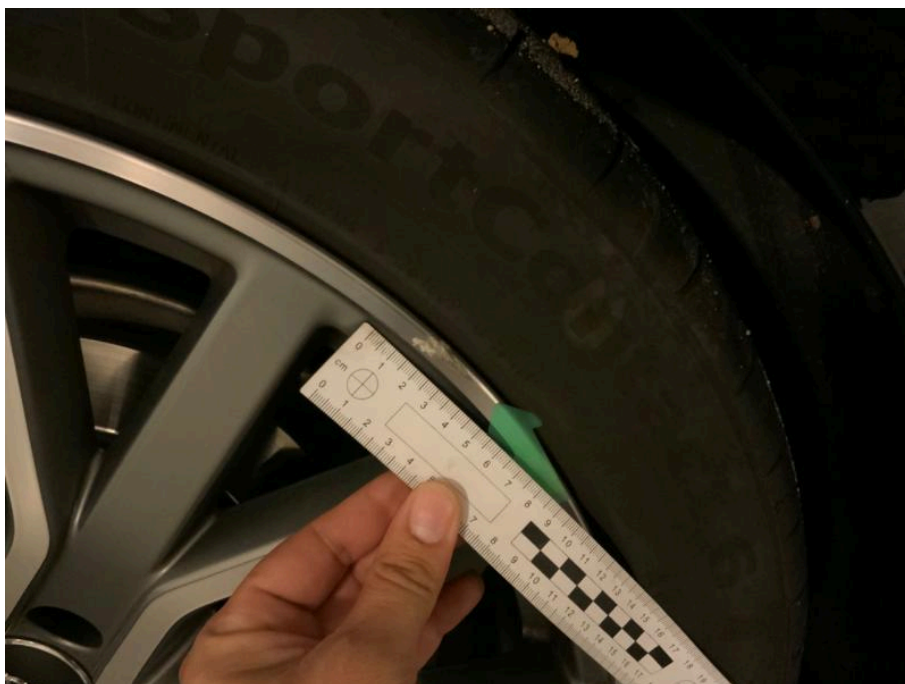
1197270

Fahrzeug-Kennzeichen

HH-EG1913

Fahrzeug-Ident.-Nr.

WAUZZZF27KN046437

Die Lichtbildanlage enthält 45 Fotos



Bild 31

Hinterachse Felge rechts (hinten) Bordsteinschäden beschädigt



Bild 32

Hinterachse Felge rechts (hinten) Bordsteinschäden beschädigt

Lichtbildanlage

Dokument

1197270

Fahrzeug-Kennzeichen

HH-EG1913

Fahrzeug-Ident.-Nr.

WAUZZZF27KN046437

Die Lichtbildanlage enthält 45 Fotos



Bild 33

Hinterachse Felge rechts (hinten) Bordsteinschäden beschädigt



Bild 34

Hinterachse Felge rechts (hinten) Bordsteinschäden beschädigt

Lichtbildanlage

Dokument 1197270
Fahrzeug-Kennzeichen HH-EG1913
Fahrzeug-Ident.-Nr. WAUZZZF27KN046437
Die Lichtbildanlage enthält 45 Fotos



Bild 35
rechte Seite Tür vorn (rechts) Kratzer



Bild 36
rechte Seite Tür vorn (rechts) Kratzer

Lichtbildanlage

Dokument	1197270
Fahrzeug-Kennzeichen	HH-EG1913
Fahrzeug-Ident.-Nr.	WAUZZZF27KN046437
Die Lichtbildanlage enthält 45 Fotos	



Bild 37
rechte Seite Tür hinten (rechts) Kratzer



Bild 38
rechte Seite Tür hinten (rechts) Kratzer

Lichtbildanlage

Dokument 1197270
Fahrzeug-Kennzeichen HH-EG1913
Fahrzeug-Ident.-Nr. WAUZZZF27KN046437
Die Lichtbildanlage enthält 45 Fotos



Bild 39
rechte Seite Tür hinten (rechts) Kratzer



Bild 40
rechte Seite Tür hinten (rechts) Kratzer

Lichtbildanlage

Dokument 1197270
Fahrzeug-Kennzeichen HH-EG1913
Fahrzeug-Ident.-Nr. WAUZZZF27KN046437
Die Lichtbildanlage enthält 45 Fotos



Bild 41
rechte Seite Tür hinten (rechts) Kratzer



Bild 42
rechte Seite Tür hinten (rechts) Kratzer

Lichtbildanlage

Dokument

1197270

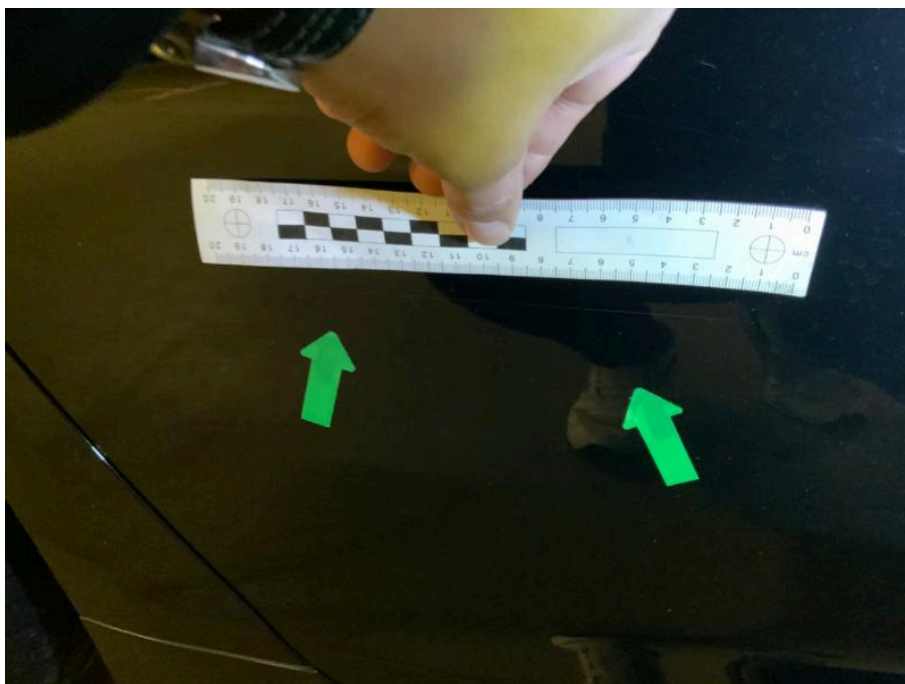
Fahrzeug-Kennzeichen

HH-EG1913

Fahrzeug-Ident.-Nr.

WAUZZZF27KN046437

Die Lichtbildanlage enthält 45 Fotos



Bild 43

Innenraum Heckklappe (Innenverkleidung) verschürt



Bild 44

Innenraum Heckklappe (Innenverkleidung) verschürt

Lichtbildanlage

Dokument	1197270
Fahrzeug-Kennzeichen	HH-EG1913
Fahrzeug-Ident.-Nr.	WAUZZZF27KN046437
Die Lichtbildanlage enthält 45 Fotos	



Bild 45
Innenraum Heckklappe (Innenverkleidung) verschürt