

ARVAL Deutschland GmbH
Bajuwarenring 5
82041 Oberhaching
Deutschland

Michael Möbus
Sachverständiger für
Kraftfahrzeugschäden und
-bewertungen
P: 02631 71027
M:
E: michael.moebus@fsp.de

Minderwertgutachten

Auftragsdaten

Dokumentnummer: 1200818
Auftrag vom / Auftrag am: 19.10.2022 / 15:48 Uhr

Beteiligte

Auftraggeber: ARVAL Deutschland GmbH ,
Bajuwarenring, 82041,
Oberhaching

Ordnungsmerkmale

Leasingvertragsnummer: 1001412033
Bearbeitungsnummer: Greimel
Bestellangaben: nicht bekannt

Besichtigung

Datum und Uhrzeit: 24.10.2022 / 11:00 Uhr
Art der Besichtigung: Erstbesichtigung
Besichtigungsadresse: Audi Zentrum Koblenz GmbH
Friedrich-Mohr-Straße 4
56070 Koblenz
Erfolgt durch: Unterzeichner
Anwesende Personen: Keiner

Wertzusammenfassung

geschätzte Reparaturkosten gesamt ohne MwSt: 1.680,00 €

Minderwerte gesamt: 1.600,00 €

** Nach dem BGH-Urteil vom 18.05.2011 (AZ ZR 260/10) fällt keine Umsatzsteuer auf die Minderwerte bei der Rückgabe von Kraftfahrzeugen an, da es sich hier um eine Schadensersatzleistung handelt.*

Fahrzeugdaten

Amtliches Kennzeichen:	FR-GE190	FIN:	WBAHT91070P913632
HSN/TSN:	0005 / CCI	Fahrzeugart:	PKW
Aufbau:	SUV	Hersteller:	BMW
Modell:	X1 xDrive 18d Advantage	Erstzulassung:	31.03.2016
Letztzulassung:	31.03.2016	Anzahl Türen:	5
Motorart:	Reihe	Emissionsgruppe:	Euro 6
Feinstaubplakette:	Grün	Leistung:	110,0 KW
Hubraum:	1995 ccm	Antriebsart:	Diesel
Antriebskonzept:	Allradantrieb	Getriebearart:	manuell
Anzahl Schaltstufen:	6	Laufleistung abgelesen:	171687 Kilometer
Laufleistung geschätzt:	171687 Kilometer		

Farbe außen

Farbe außen:	MINERALWEISS METALLIC	Lackart:	Metallic
---------------------	-----------------------	-----------------	----------

Grundlage der Fahrzeugdaten

Zulassungsbescheinigung Teil I:	lag vor
Wartungs- / Serviceheft:	lag vor
HU - Prüfbericht:	lag vor

Details zur Wertzusammenfassung

	geschätzte Reparaturkosten	Minderwert
Karosserie	120,00 €	120,00 €
Aktueller Schaden, Fahrzeugfront, Motorhaube, Delle, Smart Repair / Spot Repair	120,00 €	120,00 €
Anbauteile	1.070,00 €	1.070,00 €
Aktueller Schaden, Fahrzeugfront, Kühlergrill, Steinschlag, erneuern	90,00 €	90,00 €
Aktueller Schaden, Fahrzeugheck, Stoßfänger (hinten), Kratzer, erneuern	980,00 €	980,00 €
Lackierung	370,00 €	330,00 €
Aktueller Schaden, rechte Seite, Türen vorne und hinten rechte Seite, Kratzer, Smart Repair / Spot Repair	85,00 €	85,00 €
Aktueller Schaden, linke Seite, Tür links (vorne), angestoßen, Smart Repair / Spot Repair	85,00 €	85,00 €
Aktueller Schaden, Hinterachse, Felge links (hinten), angestoßen, Smart Repair / Spot Repair	120,00 €	120,00 €
Aktueller Schaden, Fahrzeugzubehör, 2. Reifensatz, Felge Winterreifen, lackieren	80,00 €	40,00 €
Felgen / Bereifung	120,00 €	80,00 €
Aktueller Schaden, Fahrzeugzubehör, 2. Reifensatz, Felge Winterreifen Lackschaden, lackieren	80,00 €	40,00 €
Aktueller Schaden, Fahrzeugzubehör, 2. Reifensatz, Falsche Kennzeichnung Laufrichtung beachten., prüfen	40,00 €	40,00 €

Bereifung

montierte Bereifung

Bereifung zulässig: Ja
Bereifung verkehrssicher: Ja
Bereifung Zustand: abgefahren

Achse und Seite	Größe	Reifenhersteller	Reifenart	DOT	Felgenart	Profiltiefe
Vorderachse links	225/55 R 17,0 97 W	Continental	Sommerreifen	DOT0520	Leichtmetallfelge	5,0 mm
Vorderachse rechts	225/55 R 17,0 97 W	Continental	Sommerreifen	DOT1619	Leichtmetallfelge	5,0 mm
Hinterachse links	225/55 R 17,0 97 W	Continental	Sommerreifen	DOT0520	Leichtmetallfelge	6,0 mm
Hinterachse rechts	225/55 R 17,0 97 W	Continental	Sommerreifen	DOT1519	Leichtmetallfelge	6,0 mm

Winterreifen

Bereifung zulässig: Ja
Bereifung verkehrssicher: Ja

Nr	Größe	Reifenhersteller	Reifenart	DOT	Felgenart	Profiltiefe
1	225/55 R 17,0 97 H	Michelin	Winterreifen,	DOT2720	Leichtmetallfelge	7,0 mm
2	225/55 R 17,0 97 H	Michelin	Winterreifen,	DOT2720	Leichtmetallfelge	7,0 mm
3	225/55 R 17,0 97 H	Michelin	Winterreifen,	DOT2720	Leichtmetallfelge	7,0 mm
4	225/55 R 17,0 97 H	Michelin	Winterreifen,	DOT2720	Leichtmetallfelge	7,0 mm

Feststellungen

Fahrprobe: nicht durchgeführt **Probelauf:** durchgeführt
Fahrzeugzustand: aufbereitet und verschmutzt **Bemerkung Fahrzeugzustand:** Durch die lange Standzeit ist der Lack stumpf und verschmutzt.
Sichtverhältnisse: allgemein ausreichend **Fahrbereitschaft:** fahrfähig
Verkehrssicherheit: Ja **Inspektion:** regelmäßig durchgeführt
Ölstand: ausreichend **Kühlwasserstand:** ausreichend
Kraftstoffstand: ½
Allgemeine Angaben zur Begutachtung: Am Fahrzeug wurde eine Lackschichtdickenmessung vorgenommen. Hierbei wurden 3-5 Messungen pro messbarem Bauteil durchgeführt. Im Punkt „Lackschichtdickenmessung/-prüfung“ aufgeführte Positionen dokumentieren seitens des Sachverständigen Auffälligkeiten/Unregelmäßigkeiten. Nicht aufgeführten Bauteile weisen keine Unregelmäßigkeiten im Bereich der Lackschichtdicke auf.

Wartung und Prüfung

Art der Wartung/Prüfung	Datum	Laufleistung	Bemerkung
HU / UMA	24.03.2021	150561 Kilometer	
letzte Inspektion	03.03.2022	163456 Kilometer	Anzeige Digital im Fahrzeug

Zubehör

Bezeichnung Zubehör	Aussage/Feststellung	Anzahl	Bemerkung
Borddokumente	vorhanden	1	
Hauptschlüssel	vorhanden	1	
Ersatzschlüssel	vorhanden	1	
Fahrzeugschein	vorhanden	1	
Wartungsnachweis	vorhanden	1	Anzeige Digital im Fahrzeug
Winterreifensatz	vorhanden	1	
Laderaumabdeckung	vorhanden	2	
Trennnetz	vorhanden	1	
Bescheinigung letzte HU	vorhanden	1	

Schlusswort

Hinweis zum Bearbeiter:
Die Besichtigung erfolgte durch den Unterzeichner.

Die nachfolgende Fertigstellung der angezeigten Dienstleistung erfolgte durch einen späteren Zeitpunkt durch einen Mitarbeiter des Schadensqualitätszentrums der TÜV Rheinland Group.

Die Dienstleistung "Minderwertgutachten" wurde durch den Sachverständigen unparteiisch, nach bestem Wissen und Gewissen erstellt.



FSP Schaden- und Wert-
gutachterdienst GmbH 
Michael Möbus
Kfz-Sachverständiger
Tel.: 02651 71327
E-Mail: Michael.Moebus@fsp.de

Michael Möbus
Sachverständiger für Kraftfahrzeugschäden und -bewertungen

Neuwied, den 27.10.2022

Das Dokument umfasst 4 Seiten und 44 Lichtbilder in einer Lichtbildanlage.
Das Dokument wurde elektronisch erstellt und unterzeichnet.

Lichtbildanlage

Dokument

1200818

Fahrzeug-Kennzeichen

FR-GE190

Fahrzeug-Ident.-Nr.

WBAHT91070P913632

Die Lichtbildanlage enthält 44 Fotos



Bild 1: Frontdiagonale links



Bild 2: Frontdiagonale rechts

Lichtbildanlage

Dokument	1200818
Fahrzeug-Kennzeichen	FR-GE190
Fahrzeug-Ident.-Nr.	WBAHT91070P913632
Die Lichtbildanlage enthält 44 Fotos	



Bild 3: Heckdiagonale links



Bild 4: Heckdiagonale rechts

Lichtbildanlage

Dokument 1200818
Fahrzeug-Kennzeichen FR-GE190
Fahrzeug-Ident.-Nr. WBAHT91070P913632
Die Lichtbildanlage enthält 44 Fotos



Bild 5: Armaturenbrett



Bild 6: Radio / Display

Lichtbildanlage

Dokument

1200818

Fahrzeug-Kennzeichen

FR-GE190

Fahrzeug-Ident.-Nr.

WBAHT91070P913632

Die Lichtbildanlage enthält 44 Fotos



Bild 7: Innenraum vorne



Bild 8: Innenraum hinten

Lichtbildanlage

Dokument	1200818
Fahrzeug-Kennzeichen	FR-GE190
Fahrzeug-Ident.-Nr.	WBAHT91070P913632

Die Lichtbildanlage enthält 44 Fotos



Bild 9: montierte Räder



Bild 10: Kofferraum

Lichtbildanlage

Dokument 1200818
Fahrzeug-Kennzeichen FR-GE190
Fahrzeug-Ident.-Nr. WBAHT91070P913632
Die Lichtbildanlage enthält 44 Fotos



Bild 11: Zusätzlicher Radsatz



Bild 12: Tacho

Lichtbildanlage

Dokument 1200818
Fahrzeug-Kennzeichen FR-GE190
Fahrzeug-Ident.-Nr. WBAHT91070P913632
Die Lichtbildanlage enthält 44 Fotos



Bild 13: Schlüssel/Borrdokumente



Bild 14: VIN, Fahrgestellnummer

Lichtbildanlage

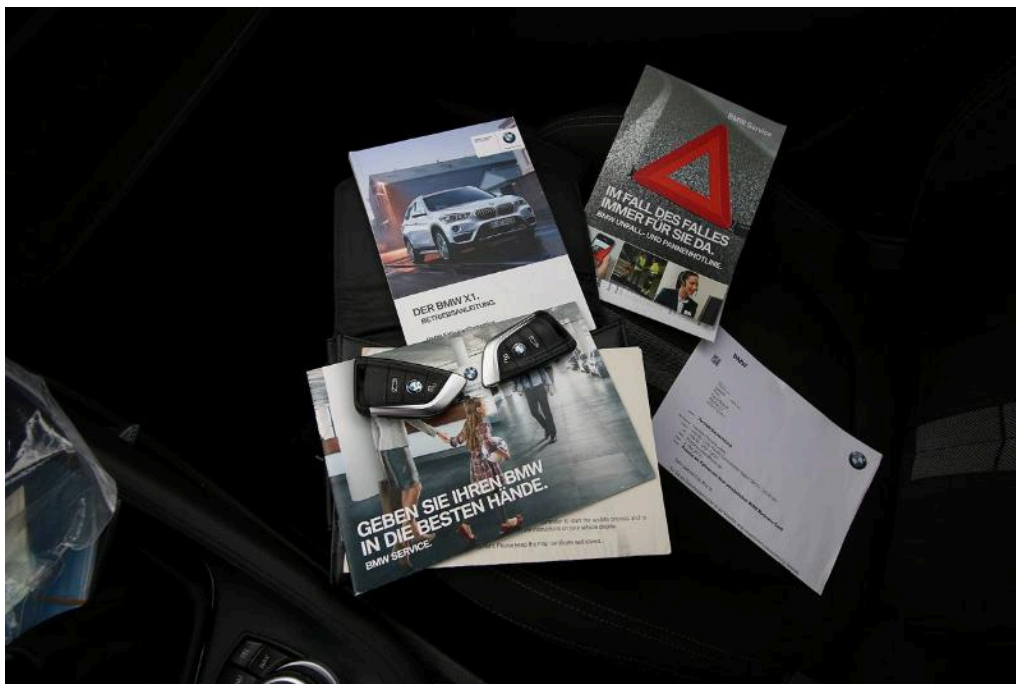
Dokument 1200818
Fahrzeug-Kennzeichen FR-GE190
Fahrzeug-Ident.-Nr. WBAHT91070P913632
Die Lichtbildanlage enthält 44 Fotos



Bild 15: Motorraum



Bild 16: Servicedokumente

Lichtbildanlage

Dokument 1200818
 Fahrzeug-Kennzeichen FR-GE190
 Fahrzeug-Ident.-Nr. WBAHT91070P913632
 Die Lichtbildanlage enthält 44 Fotos



Bild 17: Zulassungsbescheinigung Teil I



Bild 18

Lichtbildanlage

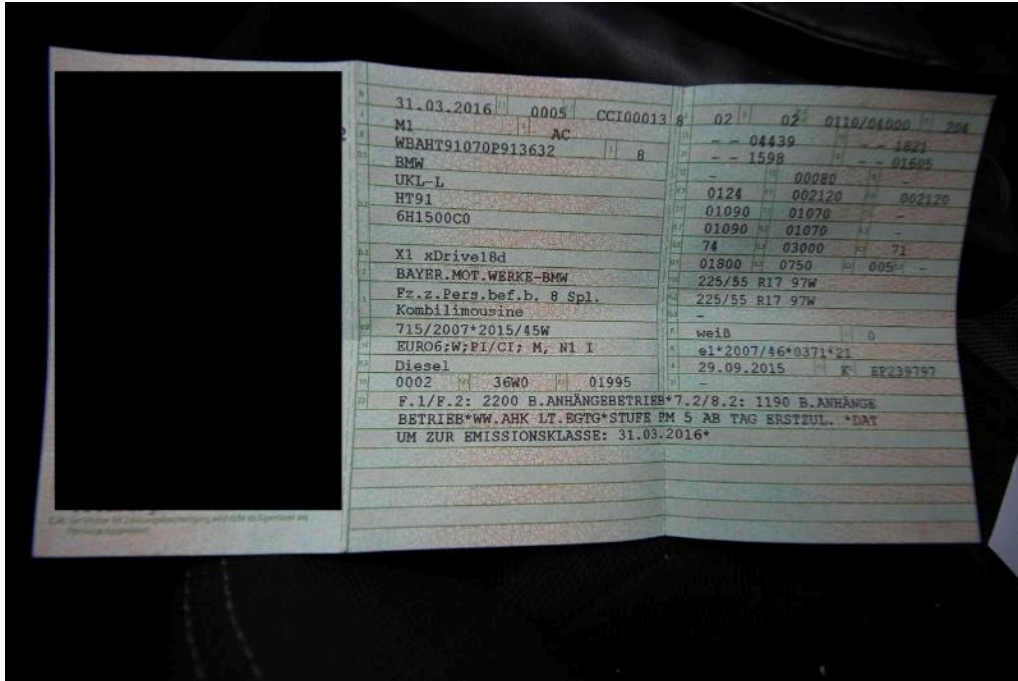
Dokument 1200818
Fahrzeug-Kennzeichen FR-GE190
Fahrzeug-Ident.-Nr. WBAHT91070P913632
Die Lichtbildanlage enthält 44 Fotos

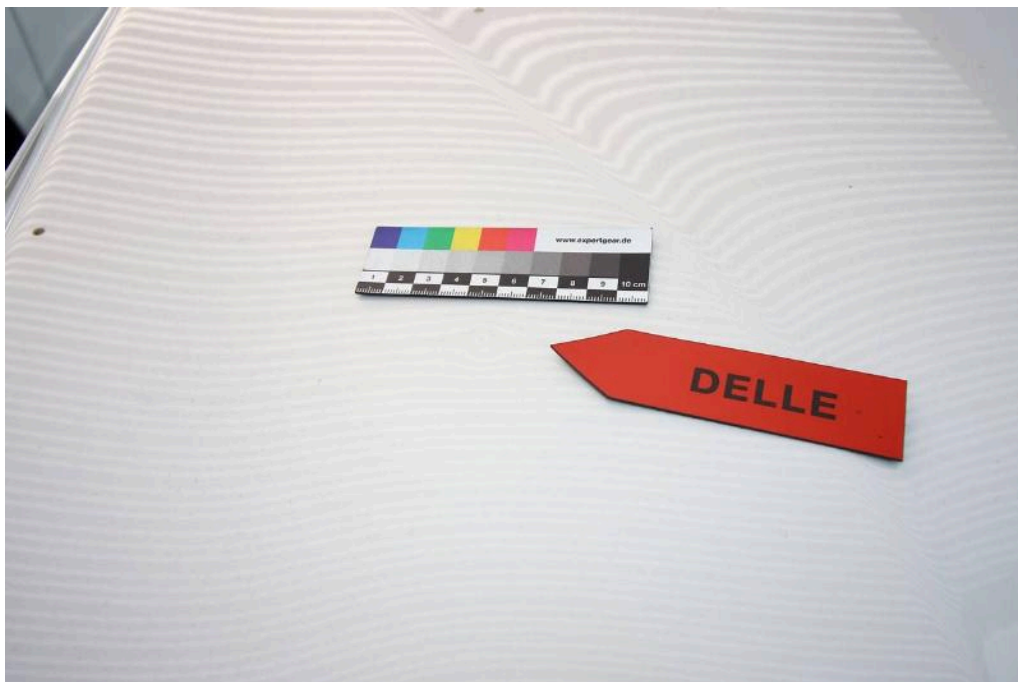

Bild 19
Fahrzeugfront Motorhaube Delle



Bild 20
Fahrzeugfront Motorhaube Delle

Lichtbildanlage

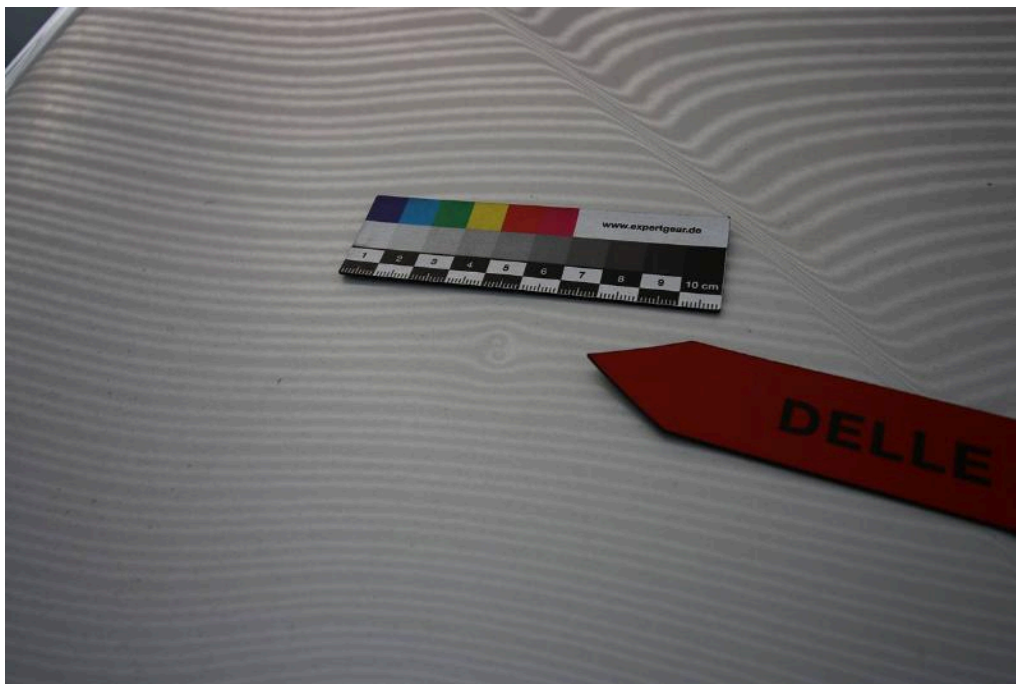
Dokument 1200818
Fahrzeug-Kennzeichen FR-GE190
Fahrzeug-Ident.-Nr. WBAHT91070P913632
Die Lichtbildanlage enthält 44 Fotos



Bild 21
Fahrzeugfront Kühlergrill Steinschlag



Bild 22
Fahrzeugfront Kühlergrill Steinschlag

Lichtbildanlage

Dokument 1200818
Fahrzeug-Kennzeichen FR-GE190
Fahrzeug-Ident.-Nr. WBAHT91070P913632
Die Lichtbildanlage enthält 44 Fotos



Bild 23
Fahrzeugheck Stoßfänger (hinten) Kratzer



Bild 24
Fahrzeugheck Stoßfänger (hinten) Kratzer

Lichtbildanlage

Dokument	1200818
Fahrzeug-Kennzeichen	FR-GE190
Fahrzeug-Ident.-Nr.	WBAHT91070P913632
Die Lichtbildanlage enthält 44 Fotos	



Bild 25
Fahrzeugheck Stoßfänger (hinten) Kratzer



Bild 26
Fahrzeugheck Stoßfänger (hinten) Kratzer

Lichtbildanlage

Dokument 1200818
Fahrzeug-Kennzeichen FR-GE190
Fahrzeug-Ident.-Nr. WBAHT91070P913632
Die Lichtbildanlage enthält 44 Fotos



Bild 27
rechte Seite Türen vorne und hinten rechte Seite Kratzer



Bild 28
rechte Seite Türen vorne und hinten rechte Seite Kratzer

Lichtbildanlage

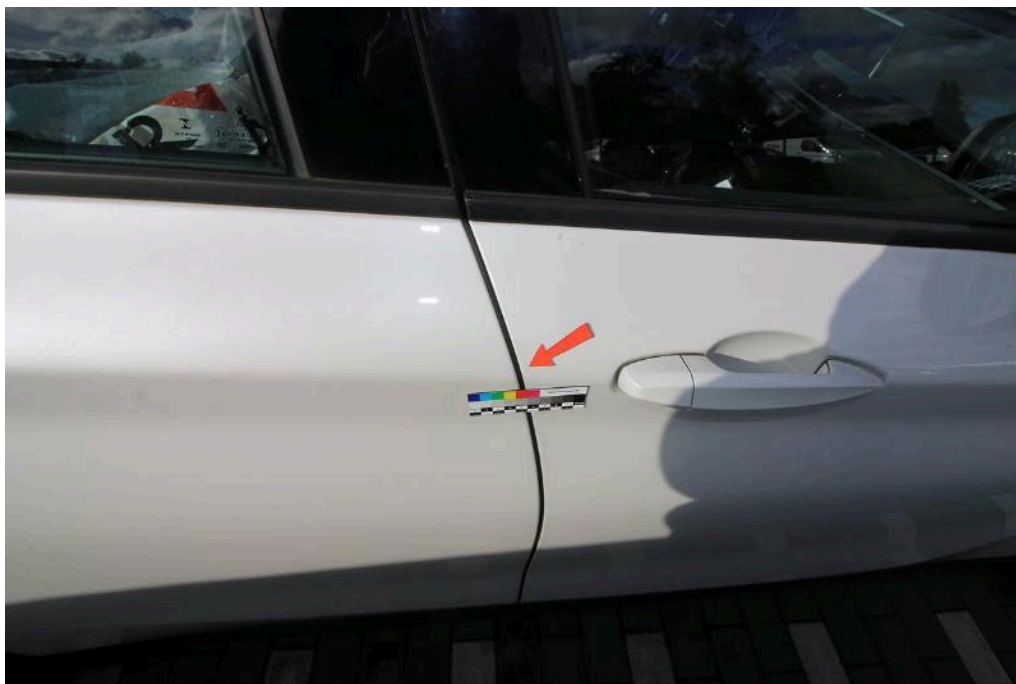
Dokument 1200818
Fahrzeug-Kennzeichen FR-GE190
Fahrzeug-Ident.-Nr. WBAHT91070P913632
Die Lichtbildanlage enthält 44 Fotos



Bild 29
rechte Seite Türen vorne und hinten rechte Seite Kratzer



Bild 30
rechte Seite Türen vorne und hinten rechte Seite Kratzer

Lichtbildanlage

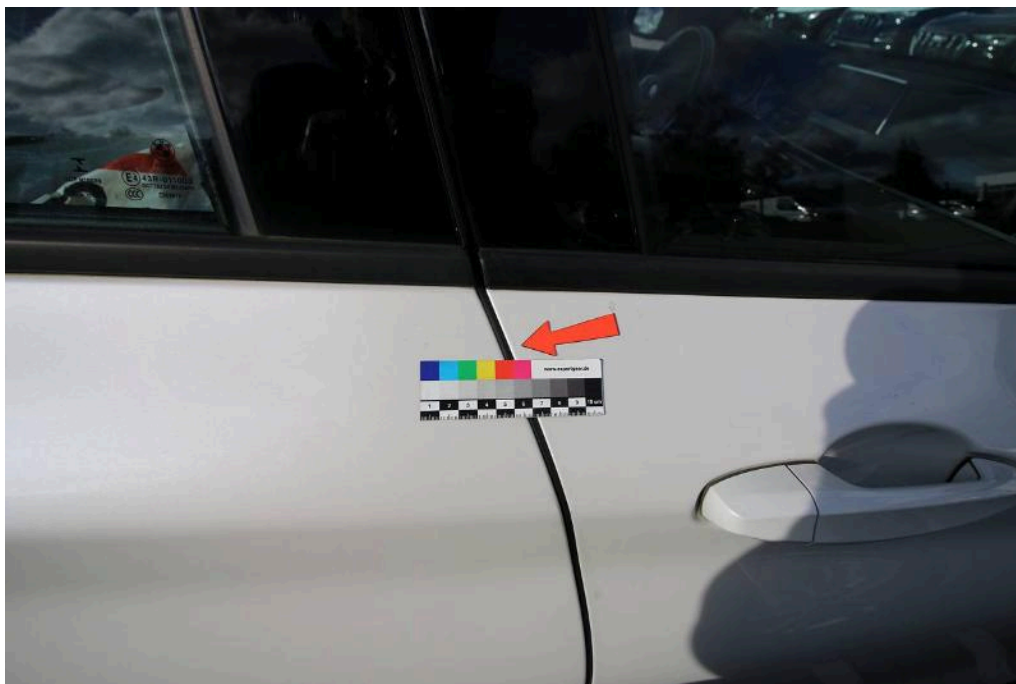
Dokument 1200818
Fahrzeug-Kennzeichen FR-GE190
Fahrzeug-Ident.-Nr. WBAHT91070P913632
Die Lichtbildanlage enthält 44 Fotos



Bild 31
linke Seite Tür links (vorne) angestoßen



Bild 32
linke Seite Tür links (vorne) angestoßen

Lichtbildanlage

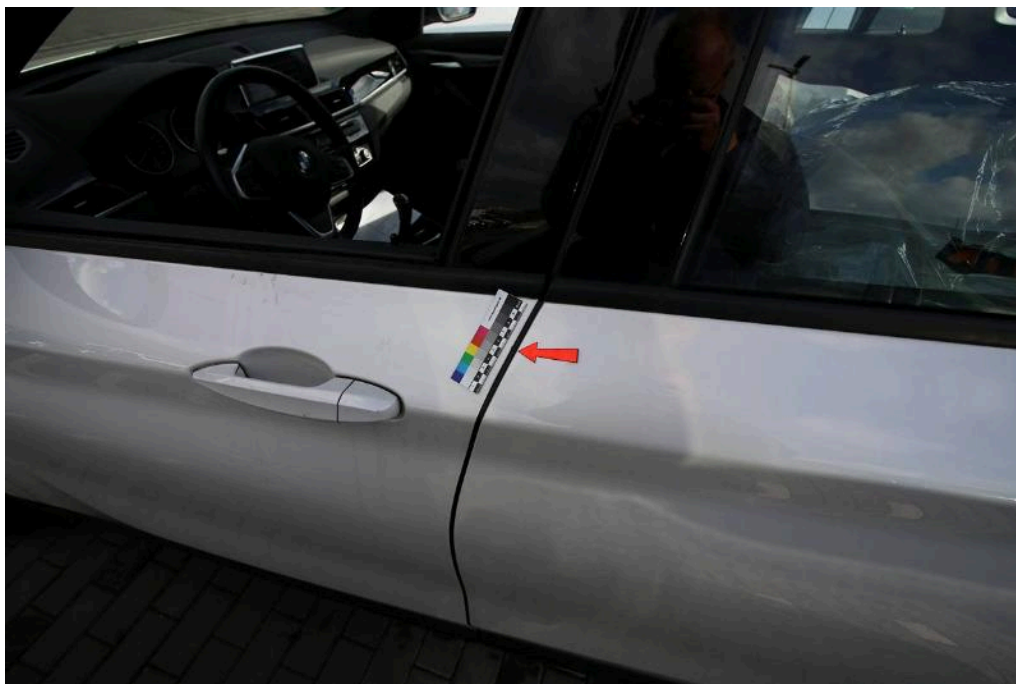
Dokument	1200818
Fahrzeug-Kennzeichen	FR-GE190
Fahrzeug-Ident.-Nr.	WBAHT91070P913632
Die Lichtbildanlage enthält 44 Fotos	

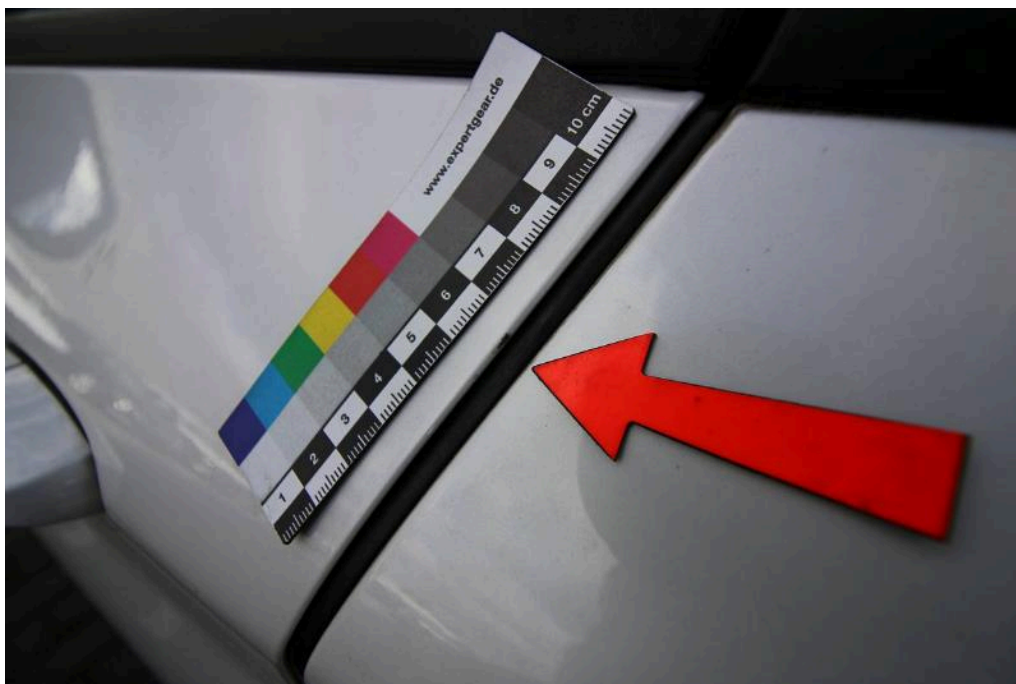

Bild 33
linke Seite Tür links (vorne) angestoßen



Bild 34
Hinterachse Felge links (hinten) angestoßen

Lichtbildanlage

Dokument	1200818
Fahrzeug-Kennzeichen	FR-GE190
Fahrzeug-Ident.-Nr.	WBAHT91070P913632
Die Lichtbildanlage enthält 44 Fotos	



Bild 35
Hinterachse Felge links (hinten) angestoßen



Bild 36
Fahrzeugzubehör 2. Reifensatz Felge Winterreifen Lackschaden

Lichtbildanlage

Dokument	1200818
Fahrzeug-Kennzeichen	FR-GE190
Fahrzeug-Ident.-Nr.	WBAHT91070P913632
Die Lichtbildanlage enthält 44 Fotos	



Bild 37
Fahrzeugzubehör 2. Reifensatz Felge Winterreifen Lackschaden



Bild 38
Fahrzeugzubehör 2. Reifensatz Felge Winterreifen Lackschaden

Lichtbildanlage

Dokument	1200818
Fahrzeug-Kennzeichen	FR-GE190
Fahrzeug-Ident.-Nr.	WBAHT91070P913632

Die Lichtbildanlage enthält 44 Fotos



Bild 39
Fahrzeugzubehör 2. Reifensatz Felge Winterreifen Lackschaden



Bild 40
Fahrzeugzubehör 2. Reifensatz Felge Winterreifen

Lichtbildanlage

Dokument	1200818
Fahrzeug-Kennzeichen	FR-GE190
Fahrzeug-Ident.-Nr.	WBAHT91070P913632

Die Lichtbildanlage enthält 44 Fotos



Bild 41
Fahrzeugzubehör 2. Reifensatz Felge Winterreifen



Bild 42
Fahrzeugzubehör 2. Reifensatz Felge Winterreifen

Lichtbildanlage

Dokument	1200818
Fahrzeug-Kennzeichen	FR-GE190
Fahrzeug-Ident.-Nr.	WBAHT91070P913632

Die Lichtbildanlage enthält 44 Fotos



Bild 43
Fahrzeugzubehör 2. Reifensatz Falsche Kennzeichnung Laufrichtung beachten.



Bild 44
Fahrzeugzubehör 2. Reifensatz Falsche Kennzeichnung Laufrichtung beachten.