

ARVAL Deutschland GmbH  
Bajuwarenring 5  
82041 Oberhaching  
Deutschland

Herbert Geier  
Sachverständiger für  
Kraftfahrzeugschäden und  
-bewertungen  
P: 08122 2282396  
M: 0151/16208424  
E: herbert.geier@de.tuv.com

## Minderwertgutachten

### Auftragsdaten

Dokumentnummer: 1194266  
Auftrag vom / Auftrag am: 27.09.2022 / 15:09 Uhr

### Beteiligte

Auftraggeber: ARVAL Deutschland GmbH ,  
Bajuwarenring, 82041,  
Oberhaching

### Ordnungsmerkmale

Leasingvertragsnummer: 1001567578  
Bearbeitungsnummer: greimel  
Bestellangaben: nicht bekannt

### Besichtigung

Datum und Uhrzeit: 31.10.2022 / 10:00 Uhr  
Art der Besichtigung: Erstbesichtigung  
Besichtigungsadresse: Steffen Bieler  
Spilhofstrasse 44  
81927 München  
Erfolgt durch: Unterzeichner

### Wertzusammenfassung

geschätzte Reparaturkosten gesamt ohne Mwst: 4.971,00 €  
Minderwerte gesamt: 3.981,00 €

*\* Nach dem BGH-Urteil vom 18.05.2011 (AZ ZR 260/10) fällt keine Umsatzsteuer auf die Minderwerte bei der Rückgabe von Kraftfahrzeugen an, da es sich hier um eine Schadensersatzleistung handelt.*

## Fahrzeugdaten

<b>Amtliches Kennzeichen:</b>	M-RV7056	<b>FIN:</b>	WDD2132051A474022
<b>HSN/TSN:</b>	1313 / GXI	<b>Fahrzeugart:</b>	PKW
<b>Aufbau:</b>	Kombi	<b>Hersteller:</b>	Mercedes-Benz
<b>Modell:</b>	E 220 Td 4Matic	<b>Erstzulassung:</b>	08.05.2018
<b>Letztzulassung:</b>	08.05.2018	<b>Anzahl Türen:</b>	5
<b>Motorart:</b>	Reihe	<b>Emissionsgruppe:</b>	Euro 6
<b>Feinstaubplakette:</b>	Grün	<b>Leistung:</b>	143,0 KW
<b>Hubraum:</b>	1950 ccm	<b>Antriebsart:</b>	Diesel OBD
<b>Antriebskonzept:</b>	Allradantrieb	<b>Getriebeart:</b>	Automatik
<b>Anzahl Schaltstufen:</b>	9	<b>Laufleistung abgelesen:</b>	228317 Kilometer
<b>Laufleistung geschätzt:</b>	228317 Kilometer		

### Farbe außen

<b>Farbe außen:</b>	OBSIDIANSCHWARZ - METALLICLACK	<b>Lackart:</b>	Metallic (2 Schicht)
---------------------	--------------------------------	-----------------	----------------------

## Grundlage der Fahrzeugdaten

<b>Zulassungsbescheinigung Teil I:</b>	lag vor
<b>Wartungs- / Serviceheft:</b>	lag nicht vor
<b>HU - Prüfbericht:</b>	lag nicht vor

## Details zur Wertzusammenfassung

	geschätzte Reparaturkosten	Minderwert
<b>Lackierung</b>	<b>2.400,00 €</b>	<b>1.410,00 €</b>
Aktueller Schaden, Fahrzeugfront, Stoßfänger (vorne), verkratzt/Steinschläge, aus- und einbauen + lackieren	650,00 €	330,00 €
Aktueller Schaden, Fahrzeugfront, Motorhaube, Steinschlag / -schläge, aus- und einbauen + lackieren	680,00 €	340,00 €
Aktueller Schaden, linke Seite, Kotflügel vorne (links), Steinschlag / -schläge, Smart Repair / Spot Repair	60,00 €	60,00 €
Aktueller Schaden, linke Seite, Tür links (vorne), Kratzer, Smart Repair / Spot Repair	60,00 €	60,00 €
Aktueller Schaden, linke Seite, Seitenteil links (hinten), Kratzer, Smart Repair / Spot Repair	60,00 €	60,00 €
Aktueller Schaden, linke Seite, Türschweller (links), innen Kratzer, Smart Repair / Spot Repair	60,00 €	60,00 €
Aktueller Schaden, Fahrzeugheck, Stoßfänger (hinten), verkratzt, aus- und einbauen + lackieren	670,00 €	340,00 €
Aktueller Schaden, Dach, Dachhaut, Steinschlag / -schläge, Smart Repair / Spot Repair	85,00 €	85,00 €
Aktueller Schaden, Fahrzeugzubehör, 2. Reifensatz, 1 Felge der Winterreifen verkratzt, Smart Repair / Spot Repair	75,00 €	75,00 €
<b>Karosserie</b>	<b>0,00 €</b>	<b>0,00 €</b>
Aktueller Schaden, linke Seite, Tür hinten (links), Delle, akzeptierter Schaden	-	-
<b>Verglasung</b>	<b>850,00 €</b>	<b>850,00 €</b>
Aktueller Schaden, Fahrzeugfront, Frontscheibe, gerissen / eingerissen, erneuern	850,00 €	850,00 €
<b>Felgen / Bereifung</b>	<b>991,00 €</b>	<b>991,00 €</b>
Aktueller Schaden, Vorderachse, Felge rechts, Materialabtrag, erneuern	415,00 €	415,00 €
Aktueller Schaden, Hinterachse, Felge rechts, Materialabtrag, erneuern	415,00 €	415,00 €
Aktueller Schaden, Fahrzeugzubehör, Reifenfüllset/Tirefit, fehlt, erneuern	161,00 €	161,00 €
<b>Allgemeinzustand</b>	<b>730,00 €</b>	<b>730,00 €</b>
Aktueller Schaden, Fahrzeugzubehör, Bescheinigung letzte HU, fehlt, erneuern	100,00 €	100,00 €
Aktueller Schaden, Fahrzeugzubehör, Serviceheft, fehlt, erneuern	200,00 €	200,00 €
Aktueller Schaden, Fahrzeugzubehör, Funkschlüssel, beide Batterien schwach, erneuern	30,00 €	30,00 €
Aktueller Schaden, Fahrzeug, Wartung, fällig - Kostenerweiterung möglich, erneuern	400,00 €	400,00 €

## Bereifung

### montierte Bereifung

Achse und Seite	Größe	Reifenhersteller	Reifenart	DOT	Felgenart	Profiltiefe
Vorderachse links	245/45 R 18,0 100 W	Continental	Sommerreifen	-	Leichtmetallfelge	7,0 mm
Vorderachse rechts	245/45 R 18,0 100 W	Continental	Sommerreifen	-	Leichtmetallfelge	7,0 mm
Hinterachse links	245/45 R 18,0 100 W	Continental	Sommerreifen	-	Leichtmetallfelge	8,0 mm
Hinterachse rechts	245/45 R 18,0 100 W	Continental	Sommerreifen	-	Leichtmetallfelge	8,0 mm

## 2. Bereifung

Bereifung zulässig:		Ja				
Nr	Größe	Reifenhersteller	Reifenart	DOT	Felgenart	Profiltiefe
1	225/55 R 17,0 97 H -	Continental	Winterreifen,	-	Leichtmetallfelge	8,0 mm
2	225/55 R 17,0 97 H -	Continental	Winterreifen,	-	Leichtmetallfelge	8,0 mm
3	225/55 R 17,0 97 H -	Continental	Winterreifen,	-	Leichtmetallfelge	8,0 mm
4	225/55 R 17,0 97 H -	Continental	Winterreifen,	-	Leichtmetallfelge	8,0 mm

## Feststellungen

<b>Fahrprobe:</b>	nicht durchgeführt	<b>Probelauf:</b>	durchgeführt
<b>Fahrzeugzustand:</b>	gereinigt	<b>Sichtverhältnisse:</b>	allgemein ausreichend
<b>Fahrbereitschaft:</b>	fahrfähig	<b>Verkehrssicherheit:</b>	Ja
<b>Inspektion:</b>	Dokumentation fehlt	<b>Ölstand:</b>	ausreichend
<b>Kühlwasserstand:</b>	ausreichend	<b>Kraftstoffstand:</b>	¼

**Allgemeine Angaben zur Begutachtung:** Am Fahrzeug wurde eine Lackschichtdickenmessung vorgenommen. Hierbei wurden 3-5 Messungen pro messbarem Bauteil durchgeführt. Im Punkt „Lackschichtdickenmessung/-prüfung“ aufgeführte Positionen dokumentieren seitens des Sachverständigen Auffälligkeiten/Unregelmäßigkeiten. Nicht aufgeführten Bauteile weisen keine Unregelmäßigkeiten im Bereich der Lackschichtdicke auf.

## Wartung und Prüfung

Art der Wartung/Prüfung	Datum	Laufleistung	Bemerkung
HU / UMA	05/2023		
letzte Inspektion			Dokumentation fehlt

## Zubehör

Bezeichnung Zubehör	Aussage/Feststellung	Anzahl	Bemerkung
Borddokumente	vorhanden		
Hauptschlüssel	vorhanden	2	
2. Reifensatz	vorhanden		
Gepäckraumabdeckung	vorhanden		

## Schlusswort

Hinweis zum Bearbeiter:  
 Die Besichtigung erfolgte durch den Unterzeichner.

Die nachfolgende Fertigstellung der angezeigten Dienstleistung erfolgte durch einen späteren Zeitpunkt durch einen Mitarbeiter des Schadensqualitätszentrums der TÜV Rheinland Group.

Die Dienstleistung "Minderwertgutachten" wurde durch den Sachverständigen unparteiisch, nach bestem Wissen und Gewissen erstellt.

**Herbert Geier**  
 Sachverständiger für Kraftfahrzeugschäden und -bewertungen  
 München, den 01.11.2022  
 Das Dokument umfasst 3 Seiten und 55 Lichtbilder in einer Lichtbildanlage.  
 Das Dokument wurde elektronisch erstellt und unterzeichnet.

## Lichtbildanlage

Dokument	1194266
Fahrzeug-Kennzeichen	M-RV7056
Fahrzeug-Ident.-Nr.	WDD2132051A474022

Die Lichtbildanlage enthält 55 Fotos



Bild 1: Frontdiagonale links



Bild 2: Frontdiagonale rechts

## Lichtbildanlage

Dokument	1194266
Fahrzeug-Kennzeichen	M-RV7056
Fahrzeug-Ident.-Nr.	WDD2132051A474022

Die Lichtbildanlage enthält 55 Fotos



**Bild 3: Heckdiagonale links**



**Bild 4: Heckdiagonale rechts**

## Lichtbildanlage

Dokument

1194266

Fahrzeug-Kennzeichen

M-RV7056

Fahrzeug-Ident.-Nr.

WDD2132051A474022

Die Lichtbildanlage enthält 55 Fotos



Bild 5: Armaturenbrett



Bild 6: Radio / Display

## Lichtbildanlage

Dokument

1194266

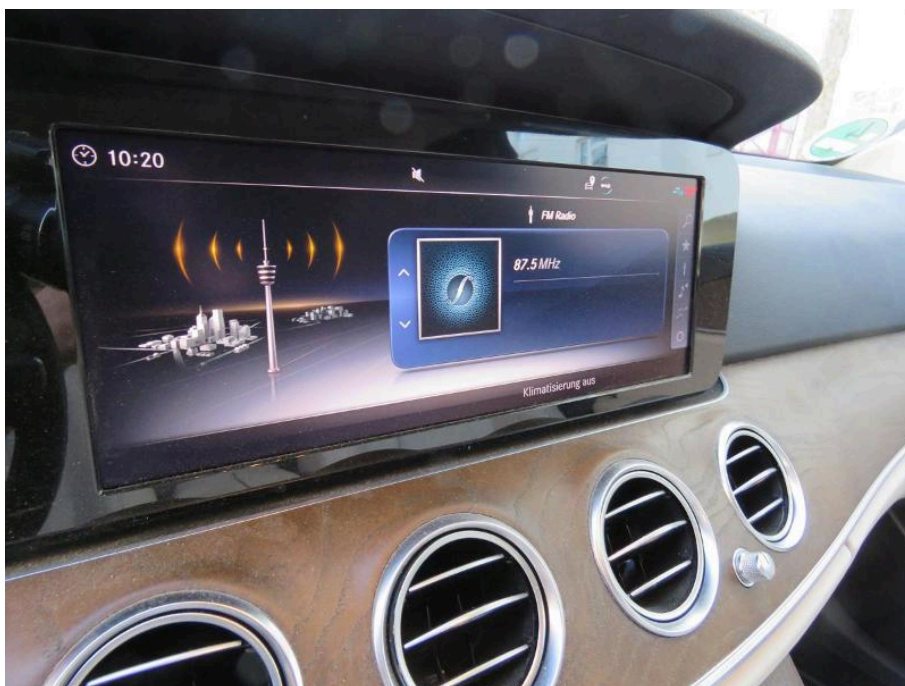
Fahrzeug-Kennzeichen

M-RV7056

Fahrzeug-Ident.-Nr.

WDD2132051A474022

Die Lichtbildanlage enthält 55 Fotos



Bild 7: Innenraum vorne



Bild 8: Innenraum hinten

## Lichtbildanlage

Dokument	1194266
Fahrzeug-Kennzeichen	M-RV7056
Fahrzeug-Ident.-Nr.	WDD2132051A474022

Die Lichtbildanlage enthält 55 Fotos



**Bild 9: montierte Räder**



**Bild 10: Kofferraum**

## Lichtbildanlage

Dokument 1194266  
Fahrzeug-Kennzeichen M-RV7056  
Fahrzeug-Ident.-Nr. WDD2132051A474022  
Die Lichtbildanlage enthält 55 Fotos



Bild 11: Zusätzlicher Radsatz



Bild 12: Tacho

## Lichtbildanlage

Dokument 1194266  
Fahrzeug-Kennzeichen M-RV7056  
Fahrzeug-Ident.-Nr. WDD2132051A474022  
Die Lichtbildanlage enthält 55 Fotos



Bild 13: Schlüssel/Borddokumente



Bild 14: VIN, Fahrgestellnummer

## Lichtbildanlage

Dokument	1194266
Fahrzeug-Kennzeichen	M-RV7056
Fahrzeug-Ident.-Nr.	WDD2132051A474022

Die Lichtbildanlage enthält 55 Fotos



Bild 15: Motorraum



Bild 16: Servicedokumente

## Lichtbildanlage

Dokument 1194266  
 Fahrzeug-Kennzeichen M-RV7056  
 Fahrzeug-Ident.-Nr. WDD2132051A474022  
 Die Lichtbildanlage enthält 55 Fotos

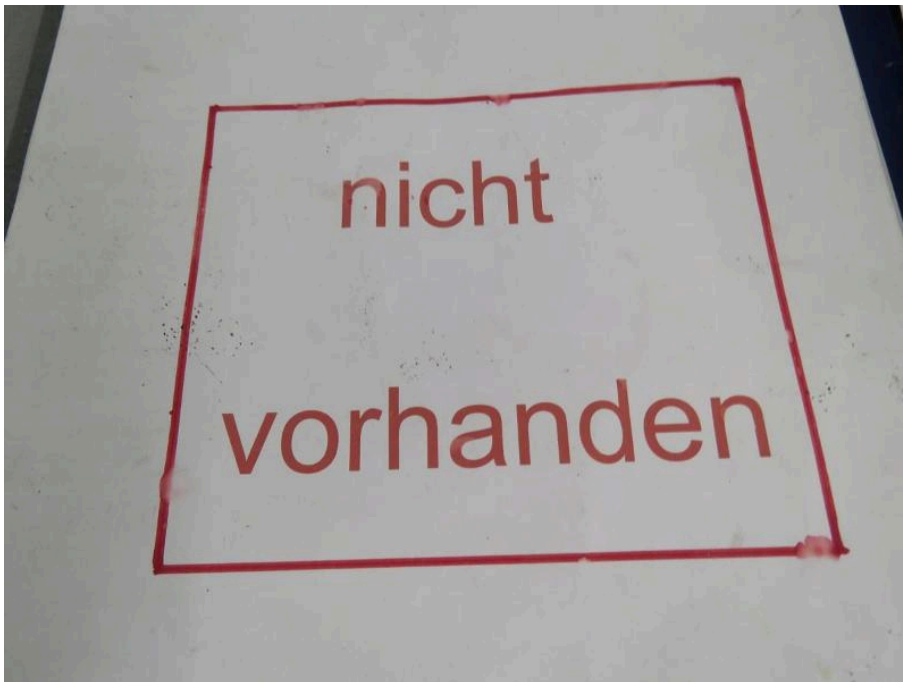

Bild 17: Zulassungsbescheinigung Teil I



Bild 18: Navigationssystem

## Lichtbildanlage

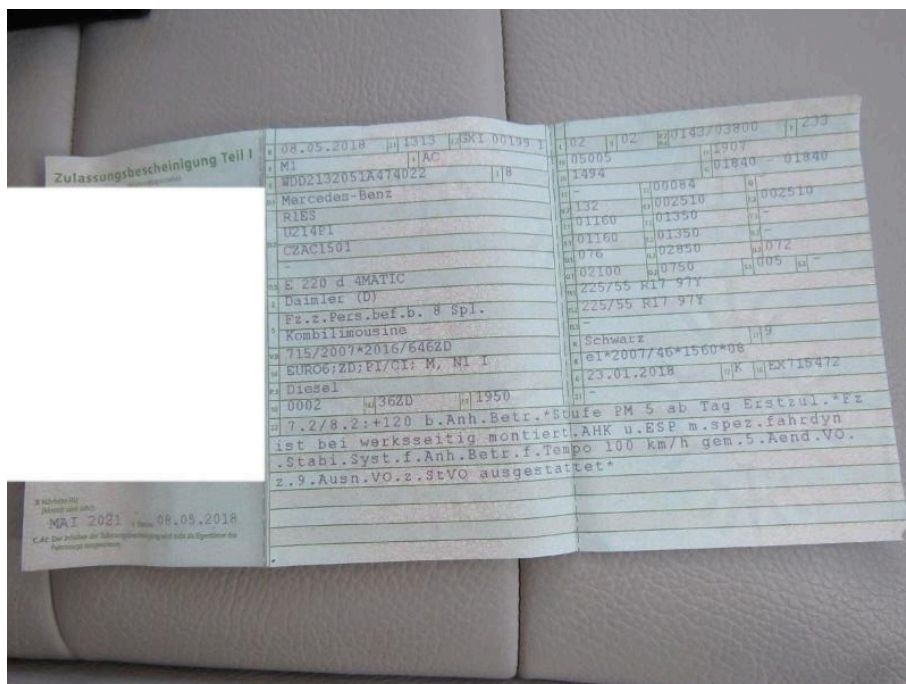
Dokument 1194266  
Fahrzeug-Kennzeichen M-RV7056  
Fahrzeug-Ident.-Nr. WDD2132051A474022  
Die Lichtbildanlage enthält 55 Fotos



**Bild 19**  
Fahrzeugfront Stoßfänger (vorne) verkratzt/Steinschläge



**Bild 20**  
Fahrzeugfront Stoßfänger (vorne) verkratzt/Steinschläge

## Lichtbildanlage

Dokument

1194266

Fahrzeug-Kennzeichen

M-RV7056

Fahrzeug-Ident.-Nr.

WDD2132051A474022

Die Lichtbildanlage enthält 55 Fotos



**Bild 21**

Fahrzeugfront Stoßfänger (vorne) verkratzt/Steinschläge

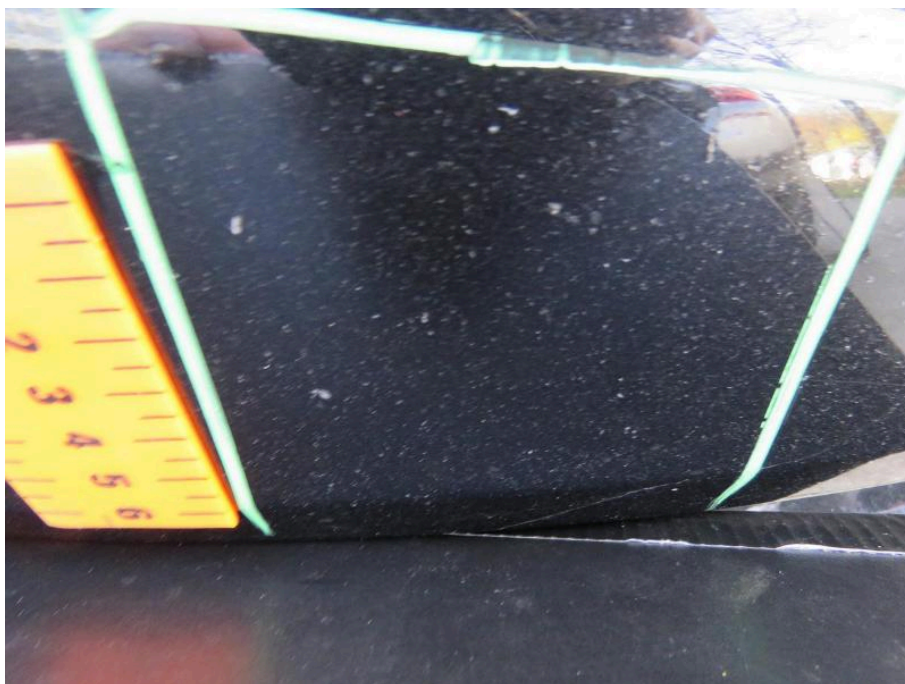

**Bild 22**

Fahrzeugfront Stoßfänger (vorne) verkratzt/Steinschläge

## Lichtbildanlage

Dokument

1194266

Fahrzeug-Kennzeichen

M-RV7056

Fahrzeug-Ident.-Nr.

WDD2132051A474022

Die Lichtbildanlage enthält 55 Fotos



**Bild 23**

Fahrzeugfront Motorhaube Steinschlag / -schläge

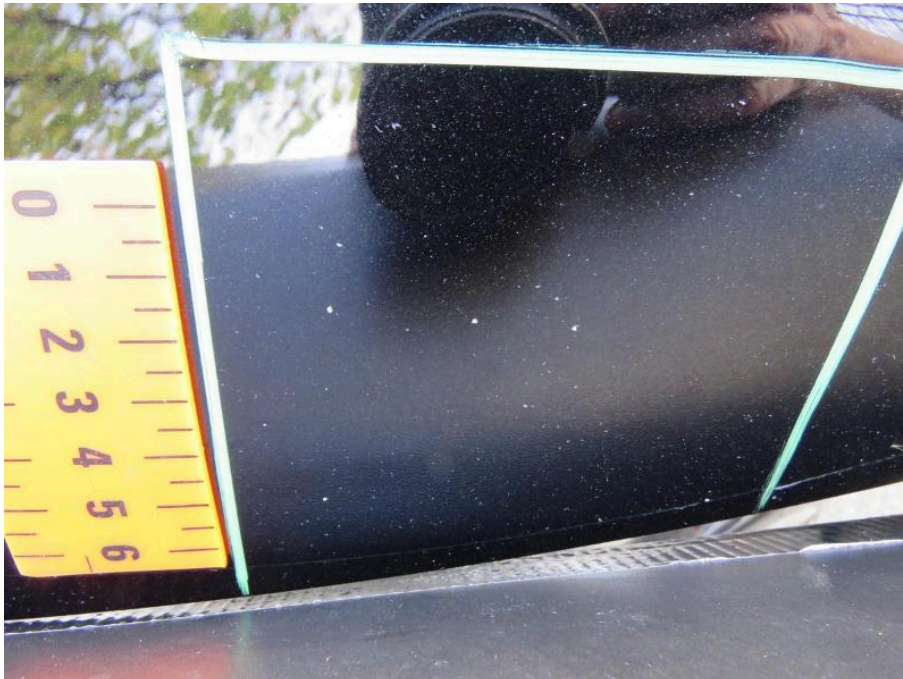

**Bild 24**

Fahrzeugfront Motorhaube Steinschlag / -schläge

## Lichtbildanlage

Dokument	1194266
Fahrzeug-Kennzeichen	M-RV7056
Fahrzeug-Ident.-Nr.	WDD2132051A474022

Die Lichtbildanlage enthält 55 Fotos

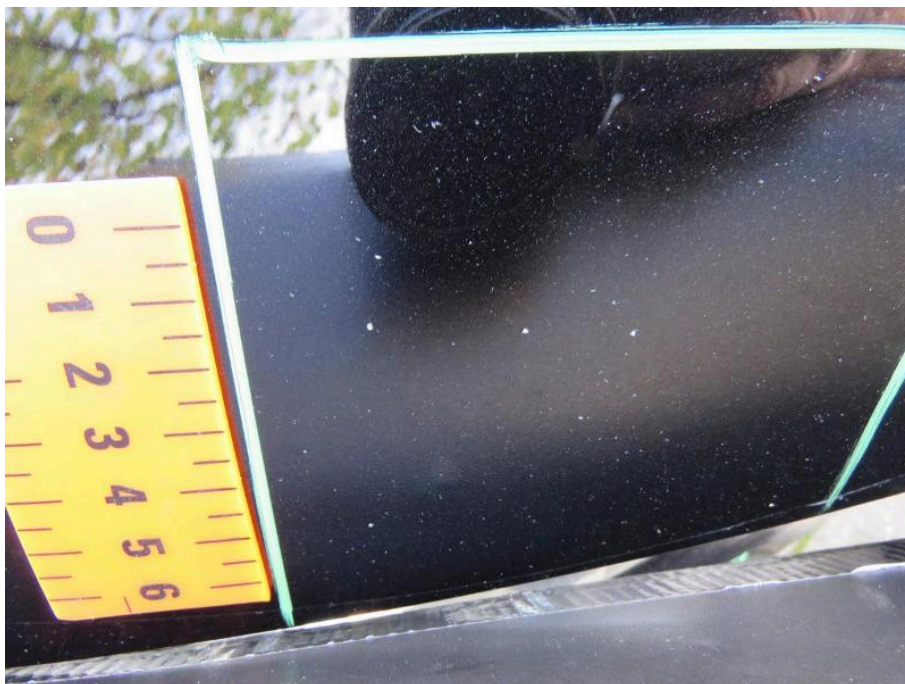

**Bild 25**  
Fahrzeugfront Motorhaube Steinschlag / -schläge

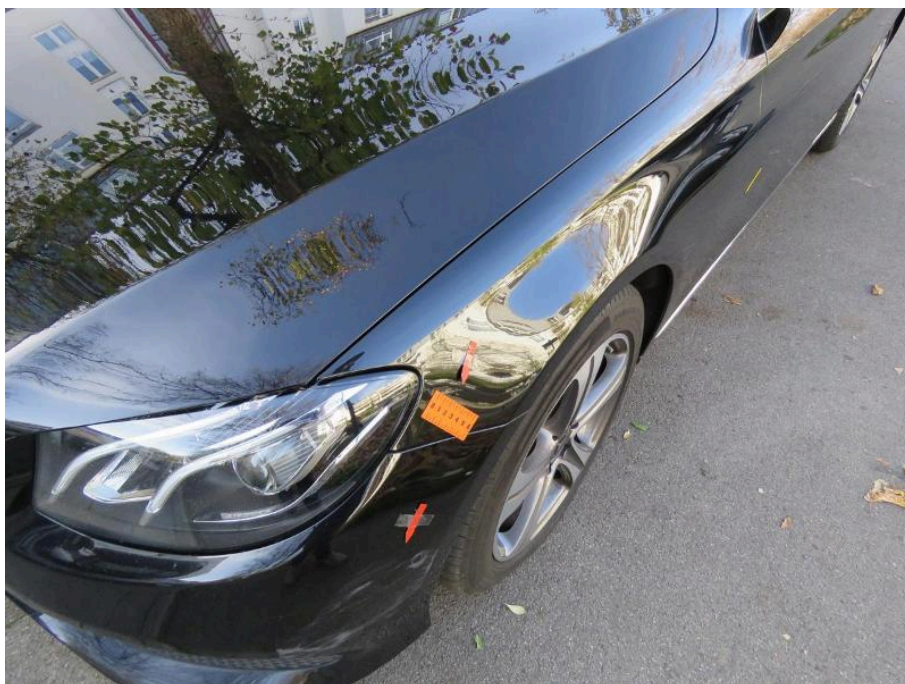

**Bild 26**  
linke Seite Kotflügel vorne (links) Steinschlag / -schläge

## Lichtbildanlage

Dokument	1194266
Fahrzeug-Kennzeichen	M-RV7056
Fahrzeug-Ident.-Nr.	WDD2132051A474022
Die Lichtbildanlage enthält 55 Fotos	



**Bild 27**  
linke Seite Kotflügel vorne (links) Steinschlag / -schläge



**Bild 28**  
linke Seite Tür links (vorne) Kratzer

## Lichtbildanlage

Dokument	1194266
Fahrzeug-Kennzeichen	M-RV7056
Fahrzeug-Ident.-Nr.	WDD2132051A474022

Die Lichtbildanlage enthält 55 Fotos



**Bild 29**  
linke Seite Tür links (vorne) Kratzer



**Bild 30**  
linke Seite Tür hinten (links) Delle

## Lichtbildanlage

Dokument	1194266
Fahrzeug-Kennzeichen	M-RV7056
Fahrzeug-Ident.-Nr.	WDD2132051A474022
Die Lichtbildanlage enthält 55 Fotos	

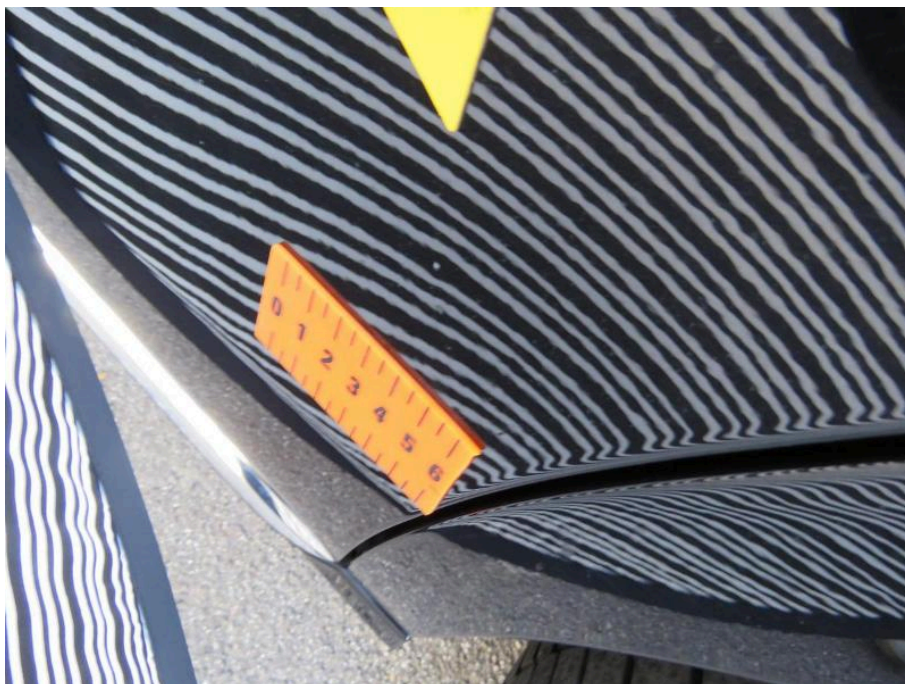

**Bild 31**  
linke Seite Tür hinten (links) Delle



**Bild 32**  
linke Seite Seitenteil links (hinten) Kratzer

## Lichtbildanlage

Dokument	1194266
Fahrzeug-Kennzeichen	M-RV7056
Fahrzeug-Ident.-Nr.	WDD2132051A474022

Die Lichtbildanlage enthält 55 Fotos



**Bild 33**  
linke Seite Seitenteil links (hinten) Kratzer

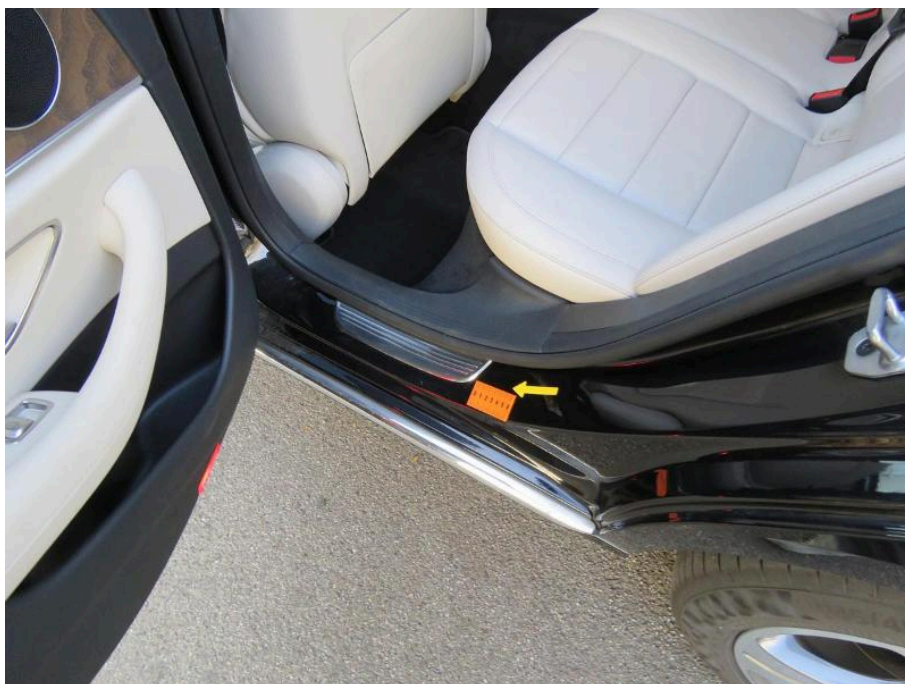

**Bild 34**  
linke Seite Türschweller (links) innen Kratzer

## Lichtbildanlage

Dokument

1194266

Fahrzeug-Kennzeichen

M-RV7056

Fahrzeug-Ident.-Nr.

WDD2132051A474022

Die Lichtbildanlage enthält 55 Fotos



**Bild 35**

linke Seite Türschweller (links) innen Kratzer

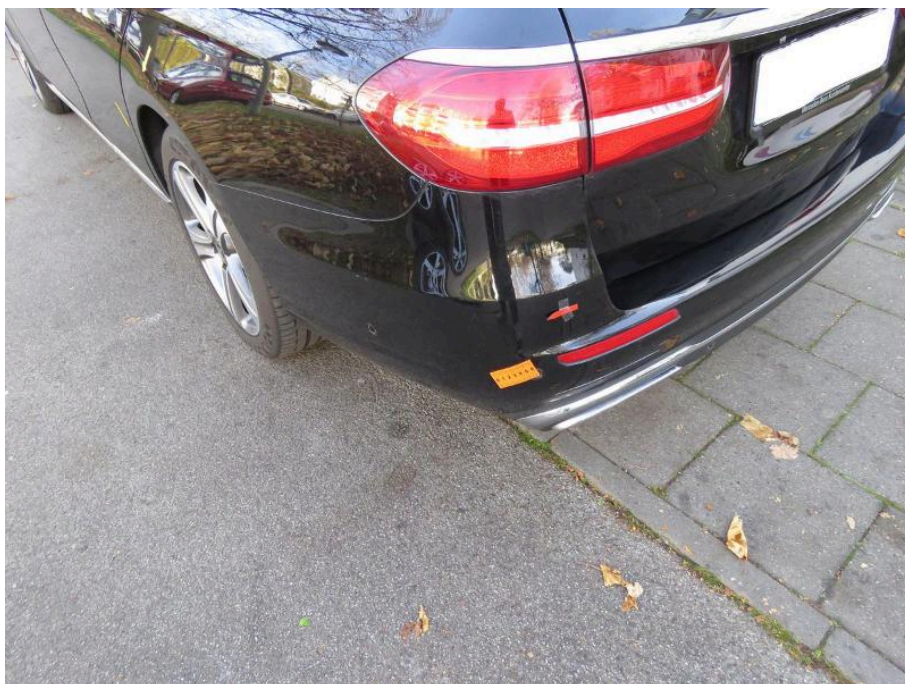

**Bild 36**

Fahrzeugheck Stoßfänger (hinten) verkratzt

## Lichtbildanlage

Dokument

1194266

Fahrzeug-Kennzeichen

M-RV7056

Fahrzeug-Ident.-Nr.

WDD2132051A474022

Die Lichtbildanlage enthält 55 Fotos



**Bild 37**

Fahrzeugheck Stoßfänger (hinten) verkratzt



**Bild 38**

Fahrzeugheck Stoßfänger (hinten) verkratzt

## Lichtbildanlage

Dokument	1194266
Fahrzeug-Kennzeichen	M-RV7056
Fahrzeug-Ident.-Nr.	WDD2132051A474022

Die Lichtbildanlage enthält 55 Fotos



**Bild 39**  
Fahrzeugheck Stoßfänger (hinten) verkratzt



**Bild 40**  
Fahrzeugfront Frontscheibe gerissen / eingerissen

## Lichtbildanlage

Dokument

1194266

Fahrzeug-Kennzeichen

M-RV7056

Fahrzeug-Ident.-Nr.

WDD2132051A474022

Die Lichtbildanlage enthält 55 Fotos



**Bild 41**

Fahrzeugfront Frontscheibe gerissen / eingerissen



**Bild 42**

Fahrzeugfront Frontscheibe gerissen / eingerissen

## Lichtbildanlage

Dokument	1194266
Fahrzeug-Kennzeichen	M-RV7056
Fahrzeug-Ident.-Nr.	WDD2132051A474022

Die Lichtbildanlage enthält 55 Fotos



**Bild 43**  
Vorderachse Felge rechts Materialabtrag



**Bild 44**  
Vorderachse Felge rechts Materialabtrag

## Lichtbildanlage

Dokument	1194266
Fahrzeug-Kennzeichen	M-RV7056
Fahrzeug-Ident.-Nr.	WDD2132051A474022

Die Lichtbildanlage enthält 55 Fotos



**Bild 45**  
Hinterachse Felge rechts Materialabtrag



**Bild 46**  
Hinterachse Felge rechts Materialabtrag

## Lichtbildanlage

Dokument

1194266

Fahrzeug-Kennzeichen

M-RV7056

Fahrzeug-Ident.-Nr.

WDD2132051A474022

Die Lichtbildanlage enthält 55 Fotos



**Bild 47**

Dach Dachhaut Steinschlag / -schläge



**Bild 48**

Dach Dachhaut Steinschlag / -schläge

## Lichtbildanlage

Dokument 1194266  
Fahrzeug-Kennzeichen M-RV7056  
Fahrzeug-Ident.-Nr. WDD2132051A474022  
Die Lichtbildanlage enthält 55 Fotos



**Bild 49**  
Dach Dachhaut Steinschlag / -schläge



**Bild 50**  
Fahrzeugzubehör 2. Reifensatz 1 Felge der Winterreifen verkratzt

## Lichtbildanlage

Dokument 1194266  
 Fahrzeug-Kennzeichen M-RV7056  
 Fahrzeug-Ident.-Nr. WDD2132051A474022  
 Die Lichtbildanlage enthält 55 Fotos



**Bild 51**  
 Fahrzeugzubehör 2. Reifensatz 1 Felge der Winterreifen verkratzt

Anlage zum Rücknahmeprotokoll ARVAL  
BNP PARIBAS GROUP

Leasingnehmer:   Lic.-Nr.:    
 Überbringer Druckbuchstaben:   Datum:  

**Sehr geehrter Fahrzeugnutzer / Fuhrparkleiter,**  
**a) die Rückgabe des oben genannten Fahrzeuges erfolgte unter erschwerten Bedingungen.**  
 verschmutzt  regennass  vereist / verschneit  Dunkelheit  Parkhaus  Sonstiges:    
 Die ordnungsgemäße Besichtigung des Fahrzeuges war somit nicht möglich. Dieser Zustand wird mit Lichtbildern dokumentiert. Das Fahrzeug wird unmittelbar nach Ankunft in unserem Logistikstandort gereinigt und durch die besichtigende Gutachterorganisation nachbesichtigt. Die zusätzlich festgestellten Schäden werden Ihnen binnen 2 Arbeitstagen zur Kenntnis gebracht und im Rücknahmeprotokoll aufgeführt.

zusätzlich festgestellte Schäden	(Bauteil / Schadenart / Beschreibung analog Rücknahmeprotokoll)

Schäden festgestellt durch:   am:   Schäden an Kunden gemeldet / gefaxt durch:   am:   Sendebericht Fax: ? OK

**b) bei Rückgabe des oben genannten Fahrzeuges fehlten folgende Unterlagen / Dokumente / Teile:**

<input type="checkbox"/> Funkschlüssel	<input type="checkbox"/> Schlüssel	<input type="checkbox"/> Sender	<input type="checkbox"/> Fahrzeugschein / Zulassungsbescheinigung
<input checked="" type="checkbox"/> Serviceheft oder Inspektionsnachweise	<input checked="" type="checkbox"/> HU-Bescheinigung	<input checked="" type="checkbox"/> HU-Bescheinigung	<input type="checkbox"/> Navigations-CD / DVD
<input type="checkbox"/> Serien oder Zusatzbereifung	<input type="checkbox"/> Alu	<input type="checkbox"/> Stahl	<input type="checkbox"/> Sommer <input type="checkbox"/> Winter
<input checked="" type="checkbox"/> Sonstiges <i>Tire Fit</i>			

**Bitte senden sie die Fehlteile sicher verpackt, unter Angabe des Kennzeichens, per Einschreiben an eine der folgenden Adressen:**  
 ARVAL Deutschland GmbH Logistik-Center München, Daimler Straße 6, 85748 Garching ODER Logistik-Center Groß-Gerau, Neuweg 11, 64521 Groß-Gerau  
 Bitte beachten Sie, dass im Falle des Verlustes von Fahrzeugschein sowie Zulassungsbescheinigungen oder Schlüsseln eine eidesstattliche Erklärung zum Verbleib der Fehlteile abgegeben werden muss.  
 Ist nach Ablauf von 5 Werktagen kein Eingang der Fehlteile zu verzeichnen, werden die Kosten für den Austausch bzw. Neubeschaffung oder Wiederbeschaffung der Fehlteile an den Leasingnehmer weiterbelastet.  
 Bitte bestätigen die Abholung folgender Fehlteile:

**Bild 52**  
 Fahrzeugzubehör Reifenfüllset/Tirefit fehlt

## Lichtbildanlage

Dokument 1194266  
 Fahrzeug-Kennzeichen M-RV7056  
 Fahrzeug-Ident.-Nr. WDD2132051A474022  
 Die Lichtbildanlage enthält 55 Fotos

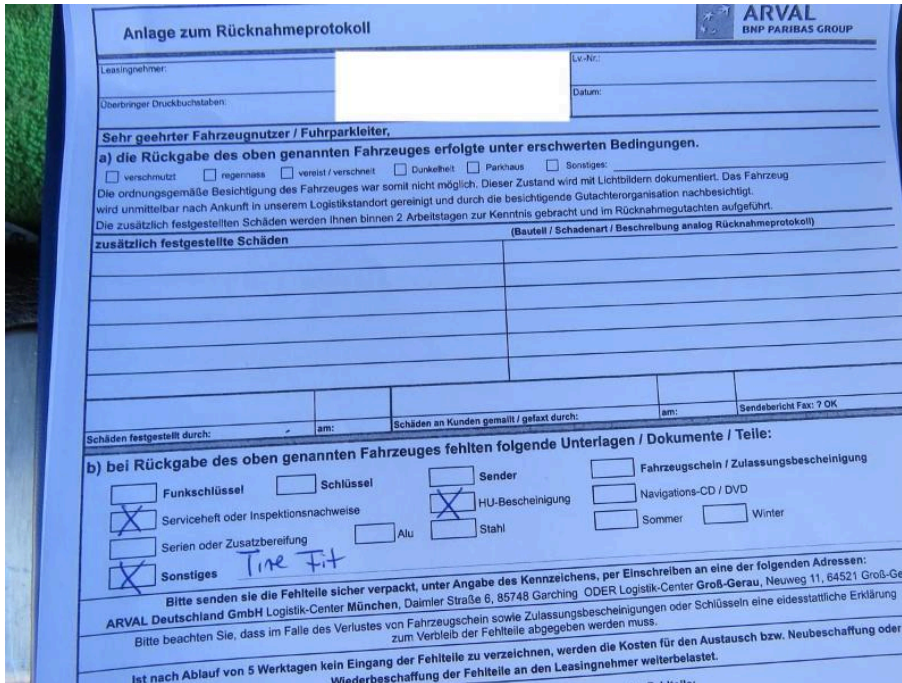

**Anlage zum Rücknahmeprotokoll** ARVAL BNP PARIBAS GROUP

Leasingnehmer: [Redacted] Lv-Nr.:  
 Überbringer Druckbuchstaben: [Redacted] Datum:

**Sehr geehrter Fahrzeugnutzer / Fuhrparkleiter,**  
**a) die Rückgabe des oben genannten Fahrzeuges erfolgte unter erschwerten Bedingungen.**  
 verschmutzt  regennass  vereist / versneit  Dunkelheit  Parkhaus  Sonstiges:  
 Die ordnungsgemäße Besichtigung des Fahrzeuges war somit nicht möglich. Dieser Zustand wird mit Lichtbildern dokumentiert. Das Fahrzeug wird unmittelbar nach Ankomst in unserem Logistikstandort gereinigt und durch die besichtigende Gutachterorganisation nachbesichtigt. Die zusätzlich festgestellten Schäden werden Ihnen binnen 2 Arbeitstagen zur Kenntnis gebracht und im Rücknahmegutachten aufgeführt.  
 (Bauteil / Schadenart / Beschreibung analog Rücknahmeprotokoll)

**zusätzlich festgestellte Schäden**

Schäden festgestellt durch: am: Schäden an Kunden gemeldet / gefaxt durch: am: Sendebericht Fax: ? OK

**b) bei Rückgabe des oben genannten Fahrzeuges fehlten folgende Unterlagen / Dokumente / Teile:**

Funkschlüssel  Schlüssel  Sender  Fahrzeugschein / Zulassungsbescheinigung  
 Serviceheft oder Inspektionsnachweise  HU-Bescheinigung  Navigations-CD / DVD  
 Serien oder Zusatzbereifung  Alu  Stahl  Sommer  Winter  
 Sonstiges *Tire Fit*

Bitte senden sie die Fehlteile sicher verpackt, unter Angabe des Kennzeichens, per Einschreiben an eine der folgenden Adressen:  
 ARVAL Deutschland GmbH Logistik-Center München, Daimler Straße 6, 85748 Garching ODER Logistik-Center Groß-Gerau, Neuweg 11, 64521 Groß-Gerau  
 Bitte beachten Sie, dass im Falle des Verlustes von Fahrzeugschein sowie Zulassungsbescheinigungen oder Schlüsseln eine eidesstattliche Erklärung zum Verbleib der Fehlteile abgegeben werden muss.  
 Ist nach Ablauf von 5 Werktagen kein Eingang der Fehlteile zu verzeichnen, werden die Kosten für den Austausch bzw. Neubeschaffung oder Wiederbeschaffung der Fehlteile an den Leasingnehmer weiterbelastet.

**Bild 53**  
 Fahrzeugzubehör Bescheinigung letzte HU fehlt

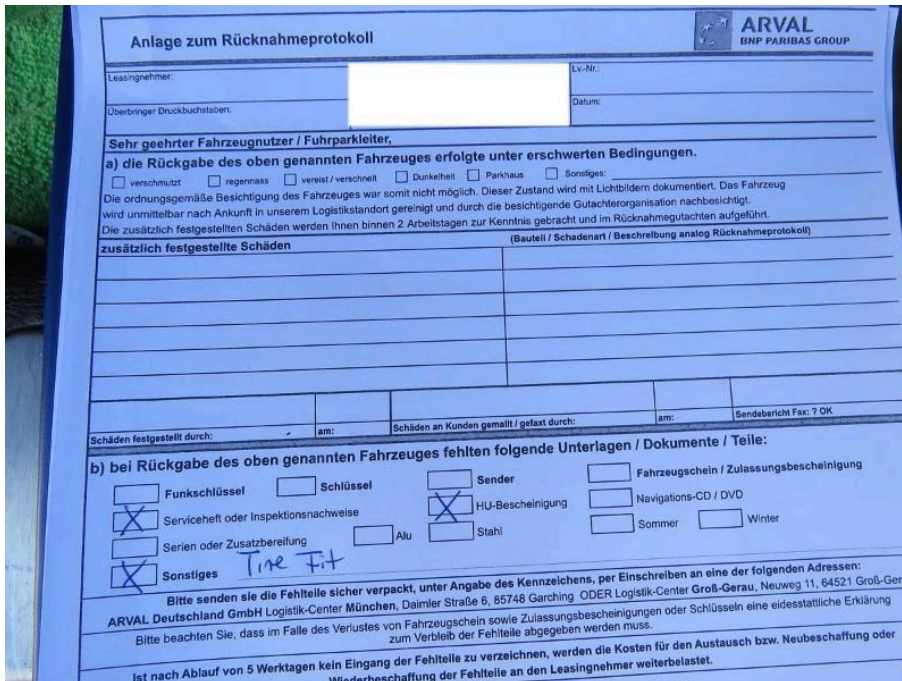

**Anlage zum Rücknahmeprotokoll** ARVAL BNP PARIBAS GROUP

Leasingnehmer: [Redacted] Lv-Nr.:  
 Überbringer Druckbuchstaben: [Redacted] Datum:

**Sehr geehrter Fahrzeugnutzer / Fuhrparkleiter,**  
**a) die Rückgabe des oben genannten Fahrzeuges erfolgte unter erschwerten Bedingungen.**  
 verschmutzt  regennass  vereist / versneit  Dunkelheit  Parkhaus  Sonstiges:  
 Die ordnungsgemäße Besichtigung des Fahrzeuges war somit nicht möglich. Dieser Zustand wird mit Lichtbildern dokumentiert. Das Fahrzeug wird unmittelbar nach Ankomst in unserem Logistikstandort gereinigt und durch die besichtigende Gutachterorganisation nachbesichtigt. Die zusätzlich festgestellten Schäden werden Ihnen binnen 2 Arbeitstagen zur Kenntnis gebracht und im Rücknahmegutachten aufgeführt.  
 (Bauteil / Schadenart / Beschreibung analog Rücknahmeprotokoll)

**zusätzlich festgestellte Schäden**

Schäden festgestellt durch: am: Schäden an Kunden gemeldet / gefaxt durch: am: Sendebericht Fax: ? OK

**b) bei Rückgabe des oben genannten Fahrzeuges fehlten folgende Unterlagen / Dokumente / Teile:**

Funkschlüssel  Schlüssel  Sender  Fahrzeugschein / Zulassungsbescheinigung  
 Serviceheft oder Inspektionsnachweise  HU-Bescheinigung  Navigations-CD / DVD  
 Serien oder Zusatzbereifung  Alu  Stahl  Sommer  Winter  
 Sonstiges *Tire Fit*

Bitte senden sie die Fehlteile sicher verpackt, unter Angabe des Kennzeichens, per Einschreiben an eine der folgenden Adressen:  
 ARVAL Deutschland GmbH Logistik-Center München, Daimler Straße 6, 85748 Garching ODER Logistik-Center Groß-Gerau, Neuweg 11, 64521 Groß-Gerau  
 Bitte beachten Sie, dass im Falle des Verlustes von Fahrzeugschein sowie Zulassungsbescheinigungen oder Schlüsseln eine eidesstattliche Erklärung zum Verbleib der Fehlteile abgegeben werden muss.  
 Ist nach Ablauf von 5 Werktagen kein Eingang der Fehlteile zu verzeichnen, werden die Kosten für den Austausch bzw. Neubeschaffung oder Wiederbeschaffung der Fehlteile an den Leasingnehmer weiterbelastet.

**Bild 54**  
 Fahrzeugzubehör Serviceheft fehlt

## Lichtbildanlage

Dokument

1194266

Fahrzeug-Kennzeichen

M-RV7056

Fahrzeug-Ident.-Nr.

WDD2132051A474022

Die Lichtbildanlage enthält 55 Fotos



**Bild 55**

Fahrzeugzubehör Funkschlüssel beide Batterien schwach