

ARVAL Deutschland GmbH
Bajuwarenring 5
82041 Oberhaching
Deutschland

Dimitri Gutjar
Sachverständiger für
Kraftfahrzeugschäden und
-bewertungen
P:
M: 017696908158
F:
E: info@sv-gutjar.de

Minderwertgutachten

Auftragsdaten

Dokumentnummer: 1204260
Auftrag vom / Auftrag am: 26.10.2022 / 14:47 Uhr

Ordnungsmerkmale

Leasingvertragsnummer: 2019031030
Bestellangaben: k.A.

Beteiligte

Auftraggeber: ARVAL Deutschland GmbH ,
Bajuwarenring, 82041,
Oberhaching

Besichtigung

Datum und Uhrzeit: 25.10.2022 / 10:00 Uhr
Besichtigungsadresse: ARS Altmann AG Riedstadt
Römerstr. 30
64560 Riedstadt
Erfolgt durch: Unterzeichner

Wertzusammenfassung

geschätzte Reparaturkosten gesamt ohne Mwst: 3.100,00 €
Minderwerte gesamt: 2.900,00 €

** Nach dem BGH-Urteil vom 18.05.2011 (AZ ZR 260/10) fällt keine Umsatzsteuer auf die Minderwerte bei der Rückgabe von Kraftfahrzeugen an, da es sich hier um eine Schadensersatzleistung handelt.*

Fahrzeugdaten

Amtliches Kennzeichen:	KS-S7416	FIN:	WDC1671191A097010
HSN/TSN:	1313 / IEF	Fahrzeugart:	PKW
Aufbau:	SUV	Hersteller:	Mercedes-Benz
Modell:	GLE 300 d 4Matic (EURO 6d-TEMP)	Erstzulassung:	15.11.2019
Letztzulassung:	15.11.2019	Anzahl Türen:	5
Motorart:	Reihe	Emissionsgruppe:	Euro 6d - TEMP
Feinstaubplakette:	Grün	Leistung:	180,0 KW
Hubraum:	1950 ccm	Antriebsart:	Diesel
Antriebskonzept:	Allradantrieb	Getriebear:	Automatik
Anzahl Schaltstufen:	9	Laufleistung abgelesen:	73210 Kilometer
Laufleistung geschätzt:	73210 Kilometer		

Farbe außen

Farbe außen:	SMARAGDGRUEN - METALLICLACK	Lackart:	Metallic
---------------------	-----------------------------	-----------------	----------

Grundlage der Fahrzeugdaten

Zulassungsbescheinigung Teil I:	lag in Kopie vor
Wartungs- / Serviceheft:	lag vor
HU - Prüfbericht:	lag nicht vor

Details zur Wertzusammenfassung

	geschätzte Reparaturkosten	Minderwert
Lackierung	900,00 €	700,00 €
Aktueller Schaden, Fahrzeugfront, Motorhaube, Steinschlag / -schläge, lackieren	900,00 €	700,00 €
Verglasung	1.650,00 €	1.650,00 €
Aktueller Schaden, Fahrzeugfront, Frontscheibe, Steinschlag, erneuern	1.650,00 €	1.650,00 €
Allgemeinzustand	550,00 €	550,00 €
Aktueller Schaden, Fahrzeug, Wartung, fällig, erneuern	400,00 €	400,00 €
Aktueller Schaden, Fahrzeugzubehör, Bescheinigung letzte HU, fehlt, erneuern	150,00 €	150,00 €

Schlusswort

Hinweis zum Bearbeiter:
Die Besichtigung erfolgte durch den Unterzeichner.

Die nachfolgende Fertigstellung der angezeigten Dienstleistung erfolgte durch einen späteren Zeitpunkt durch einen Mitarbeiter des Schadensqualitätszentrums der TÜV Rheinland Group.

Die Dienstleistung "Minderwertgutachten" wurde durch den Sachverständigen unparteiisch, nach bestem Wissen und Gewissen erstellt.

Dimitri Gutjar
Sachverständiger für Kraftfahrzeugschäden und -bewertungen
Bad Kreuznach, den 28.10.2022
Das Dokument umfasst 4 Seiten und 22 Lichtbilder in einer Lichtbildanlage.
Das Dokument wurde elektronisch erstellt und unterzeichnet.

Lichtbildanlage

Dokument	1204260
Fahrzeug-Kennzeichen	KS-S7416
Fahrzeug-Ident.-Nr.	WDC1671191A097010

Die Lichtbildanlage enthält 22 Fotos



Bild 1: Frontdiagonale links



Bild 2: Frontdiagonale rechts

Lichtbildanlage

Dokument	1204260
Fahrzeug-Kennzeichen	KS-S7416
Fahrzeug-Ident.-Nr.	WDC1671191A097010

Die Lichtbildanlage enthält 22 Fotos



Bild 3: Heckdiagonale links



Bild 4: Heckdiagonale rechts

Lichtbildanlage

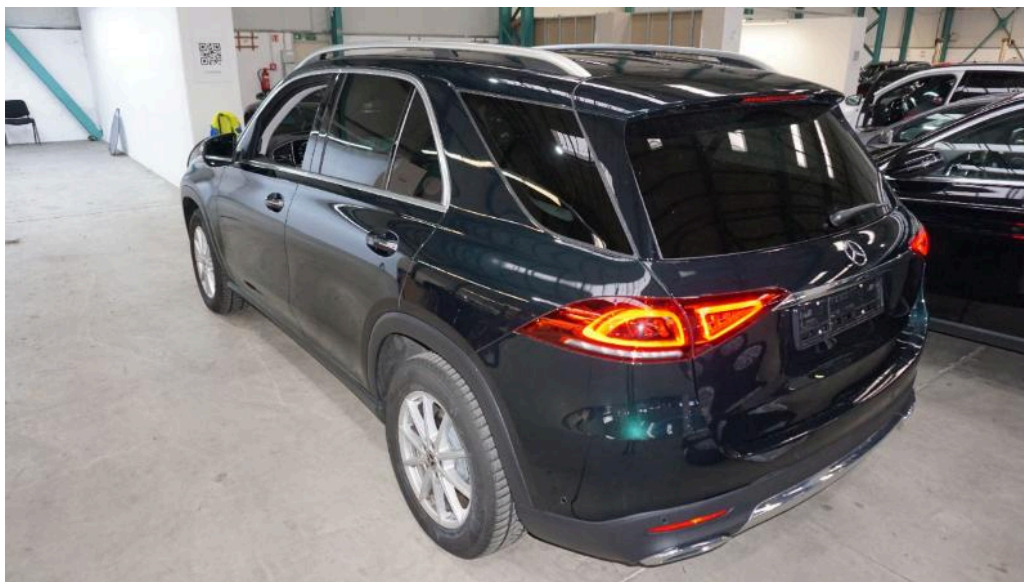
Dokument	1204260
Fahrzeug-Kennzeichen	KS-S7416
Fahrzeug-Ident.-Nr.	WDC1671191A097010

Die Lichtbildanlage enthält 22 Fotos



Bild 5: Armaturenbrett



Bild 6: Radio / Display

Lichtbildanlage

Dokument

1204260

Fahrzeug-Kennzeichen

KS-S7416

Fahrzeug-Ident.-Nr.

WDC1671191A097010

Die Lichtbildanlage enthält 22 Fotos



Bild 7: Innenraum vorne



Bild 8: Innenraum hinten

Lichtbildanlage

Dokument	1204260
Fahrzeug-Kennzeichen	KS-S7416
Fahrzeug-Ident.-Nr.	WDC1671191A097010

Die Lichtbildanlage enthält 22 Fotos



Bild 9: montierte Räder



Bild 10: Kofferraum

Lichtbildanlage

Dokument	1204260
Fahrzeug-Kennzeichen	KS-S7416
Fahrzeug-Ident.-Nr.	WDC1671191A097010

Die Lichtbildanlage enthält 22 Fotos

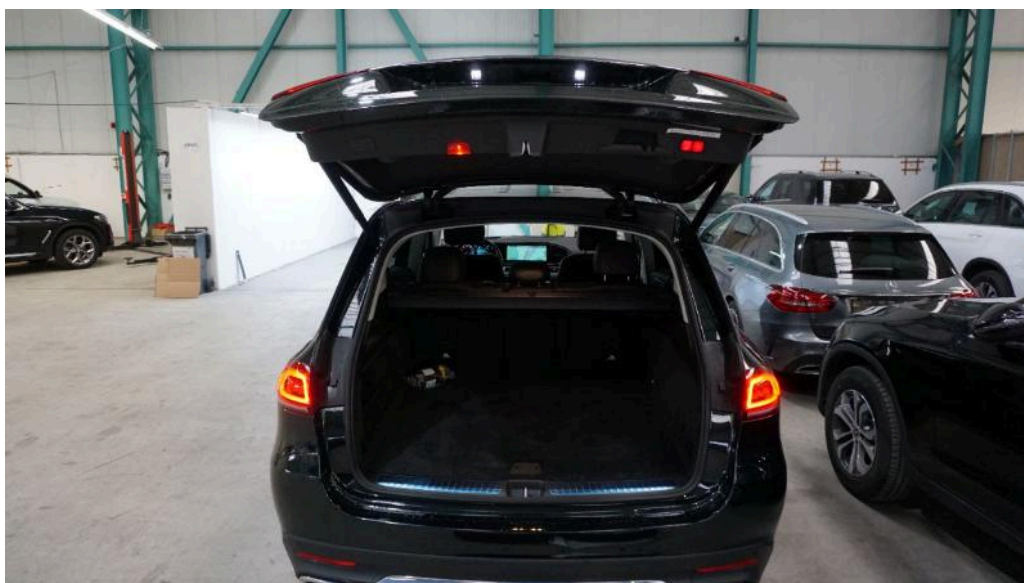

Bild 11: Zusätzlicher Radsatz



Bild 12: Tacho

Lichtbildanlage

Dokument 1204260
Fahrzeug-Kennzeichen KS-S7416
Fahrzeug-Ident.-Nr. WDC1671191A097010
Die Lichtbildanlage enthält 22 Fotos



Bild 13: Schlüssel/Boriddokumente



Bild 14: VIN, Fahrgestellnummer

Lichtbildanlage

Dokument 1204260
 Fahrzeug-Kennzeichen KS-S7416
 Fahrzeug-Ident.-Nr. WDC1671191A097010
 Die Lichtbildanlage enthält 22 Fotos



Bild 15: Motorraum



Bild 16: Servicedokumente

Lichtbildanlage

Dokument

1204260

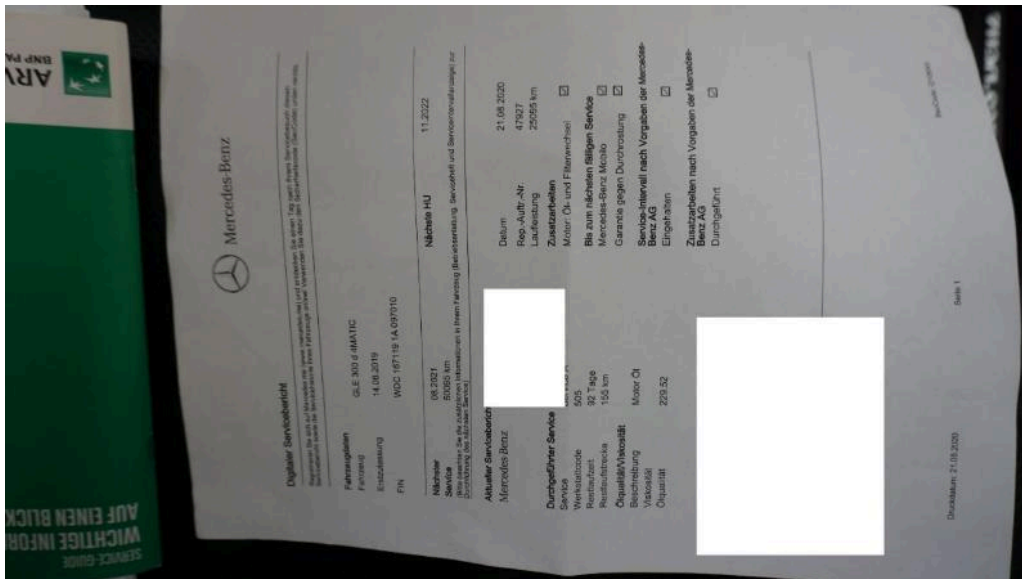
Fahrzeug-Kennzeichen

KS-S7416

Fahrzeug-Ident.-Nr.

WDC1671191A097010

Die Lichtbildanlage enthält 22 Fotos



Bild 17

Fahrzeugfront Motorhaube Steinschlag / -schläge



Bild 18

Fahrzeugfront Motorhaube Steinschlag / -schläge

Lichtbildanlage

Dokument	1204260
Fahrzeug-Kennzeichen	KS-S7416
Fahrzeug-Ident.-Nr.	WDC1671191A097010
Die Lichtbildanlage enthält 22 Fotos	



Bild 19
Fahrzeugfront Motorhaube Steinschlag / -schläge



Bild 20
Fahrzeugfront Frontscheibe Steinschlag

Lichtbildanlage

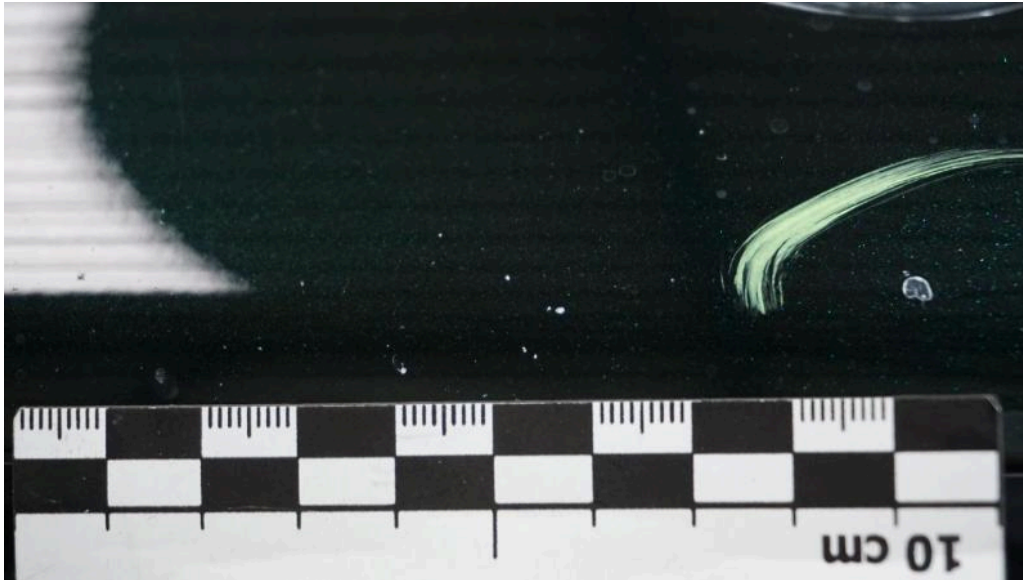
Dokument

1204260

Fahrzeug-Kennzeichen

KS-S7416

Fahrzeug-Ident.-Nr.

WDC1671191A097010

Die Lichtbildanlage enthält 22 Fotos



Bild 21

Fahrzeugfront Frontscheibe Steinschlag

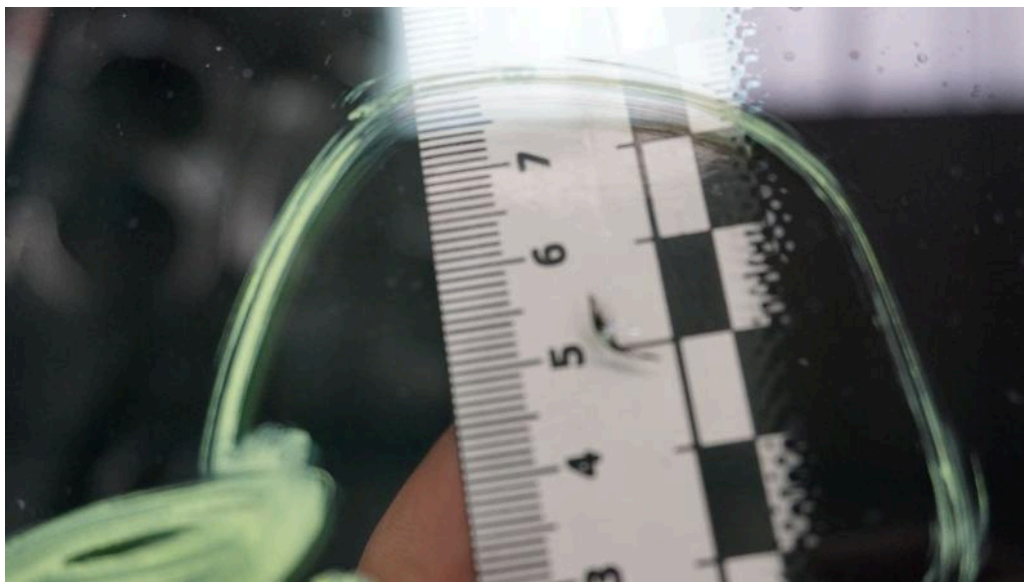
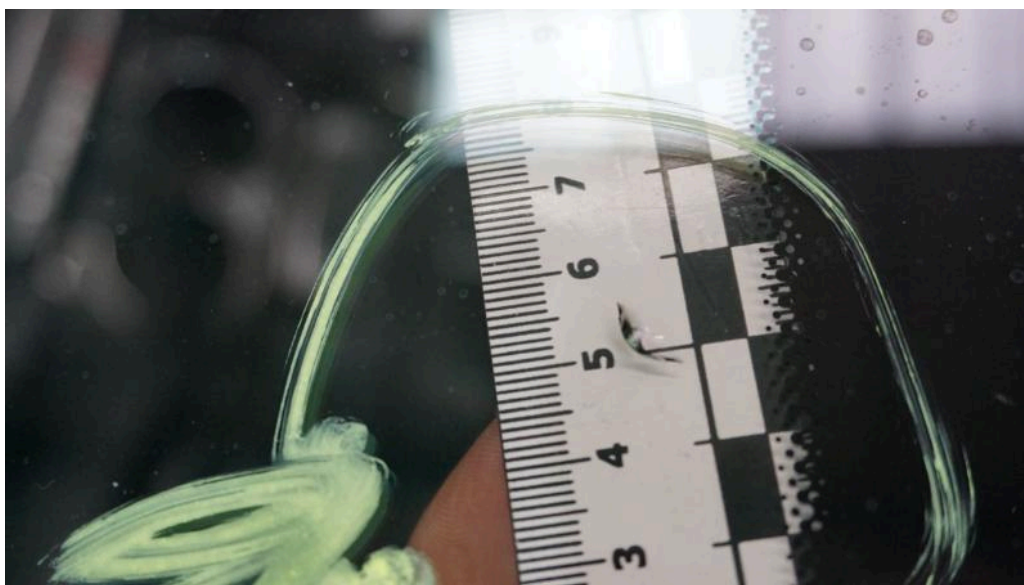

Bild 22

Fahrzeugfront Frontscheibe Steinschlag