

ARVAL Deutschland GmbH  
Bajuwarenring 5  
82041 Oberhaching  
Deutschland

Maxemilian Kral  
Sachverständiger für  
Kraftfahrzeugschäden und  
-bewertungen  
P: 041828000497  
M: 017663281640  
F:  
E: maxemilian.kral@fsp.de

## Minderwertgutachten

### Auftragsdaten

Dokumentnummer: 1188348  
Auftrag vom / Auftrag am: 08.09.2022 / 15:01 Uhr

### Ordnungsmerkmale

Leasingvertragsnummer: 2019126162  
Bestellangaben: k.A.

### Beteiligte

Auftraggeber: ARVAL Deutschland GmbH ,  
Bajuwarenring, 82041,  
Oberhaching

### Besichtigung

Datum und Uhrzeit: 24.10.2022 / 09:00 Uhr  
Besichtigungsadresse: SLC Suloja Lager Center  
Buchenring 22  
21272 Egestorf  
Erfolgt durch: Unterzeichner

### Wertzusammenfassung

geschätzte Reparaturkosten gesamt ohne Mwst: 4.370,00 €  
Minderwerte gesamt: 4.000,00 €

*\* Nach dem BGH-Urteil vom 18.05.2011 (AZ ZR 260/10) fällt keine Umsatzsteuer auf die Minderwerte bei der Rückgabe von Kraftfahrzeugen an, da es sich hier um eine Schadensersatzleistung handelt.*

## Fahrzeugdaten

<b>Amtliches Kennzeichen:</b>	OD-CB1003	<b>FIN:</b>	VF73EYHZRKJ763490
<b>HSN/TSN:</b>	3001 / AZI	<b>Fahrzeugart:</b>	PKW
<b>Aufbau:</b>	Van/Kleinbus	<b>Hersteller:</b>	Citroen
<b>Modell:</b>	C4 Spacetourer	<b>Erstzulassung:</b>	24.09.2019
<b>Letztzulassung:</b>	04.05.2021	<b>Anzahl Türen:</b>	5
<b>Motorart:</b>	Reihe	<b>Emissionsgruppe:</b>	Euro 6
<b>Feinstaubplakette:</b>	Grün	<b>Leistung:</b>	96,0 KW
<b>Hubraum:</b>	1499 ccm	<b>Antriebsart:</b>	Diesel OBD
<b>Getriebeart:</b>	Automatik	<b>Laufleistung abgelesen:</b>	100691 Kilometer
<b>Laufleistung geschätzt:</b>	100691 Kilometer		

## Farbe außen

<b>Farbe außen:</b>	schwarz	<b>Lackart:</b>	Metallic
---------------------	---------	-----------------	----------

## Grundlage der Fahrzeugdaten

Zulassungsbescheinigung Teil I: lag im Original vor

## Details zur Wertzusammenfassung

	geschätzte Reparaturkosten	Minderwert
<b>Allgemeinzustand</b>	<b>150,00 €</b>	<b>150,00 €</b>
Aktueller Schaden, Fahrzeug, HU / UMA, fällig, durchführen	150,00 €	150,00 €
<b>Innenraum / Kofferraum</b>	<b>880,00 €</b>	<b>880,00 €</b>
Aktueller Schaden, Innenraum, Mittelkonsole (vorne), verkratzt, erneuern	520,00 €	520,00 €
Aktueller Schaden, Innenraum, Heckklappe (Innenverkleidung), verkratzt, erneuern	280,00 €	280,00 €
Aktueller Schaden, Innenraum, Kofferraum, Ladekante, verkratzt, erneuern	80,00 €	80,00 €
<b>Lackierung</b>	<b>3.340,00 €</b>	<b>2.970,00 €</b>
Aktueller Schaden, linke Seite, Seitenwand (links), Verkratzt und, Dellen, instandsetzen + lackieren	700,00 €	490,00 €
Aktueller Schaden, Fahrzeug, Polierschleier auf gesamten Fahrzeug, neutralisieren / entfernen	100,00 €	100,00 €
Aktueller Schaden, Fahrzeug, Farbtonabweichung von nachlackierten Teilen (Tür VL+HL und Tür HR) auf Werkslackierung, lackieren	1.760,00 €	1.760,00 €
Aktueller Schaden, rechte Seite, Kotflügel rechts, verkratzt, lackieren	540,00 €	380,00 €
Aktueller Schaden, rechte Seite, Seitenwand (rechts), verkratzt, Smart Repair / Spot Repair	120,00 €	120,00 €
Aktueller Schaden, Fahrzeugheck, Kofferdeckel / Heckklappe, verkratzt, Smart Repair / Spot Repair	120,00 €	120,00 €



## Schlusswort

Hinweis zum Bearbeiter:  
Die Besichtigung erfolgte durch den Unterzeichner.

Die nachfolgende Fertigstellung der angezeigten Dienstleistung erfolgte durch einen späteren Zeitpunkt durch einen Mitarbeiter des Schadensqualitätszentrums der TÜV Rheinland Group.

Die Dienstleistung "Minderwertgutachten" wurde durch den Sachverständigen unparteiisch, nach bestem Wissen und Gewissen erstellt.

**Maxemilian Kral**  
**Sachverständiger für Kraftfahrzeugschäden und -bewertungen**  
Tostedt, den 10.11.2022  
Das Dokument umfasst 4 Seiten und 49 Lichtbilder in einer Lichtbilddanlage.  
Das Dokument wurde elektronisch erstellt und unterzeichnet.

## Lichtbildanlage

Dokument

1188348

Fahrzeug-Kennzeichen

OD-CB1003

Fahrzeug-Ident.-Nr.

VF73EYHZRKJ763490

Die Lichtbildanlage enthält 49 Fotos



Bild 1: Frontdiagonale links



Bild 2: Frontdiagonale rechts

## Lichtbildanlage

Dokument

1188348

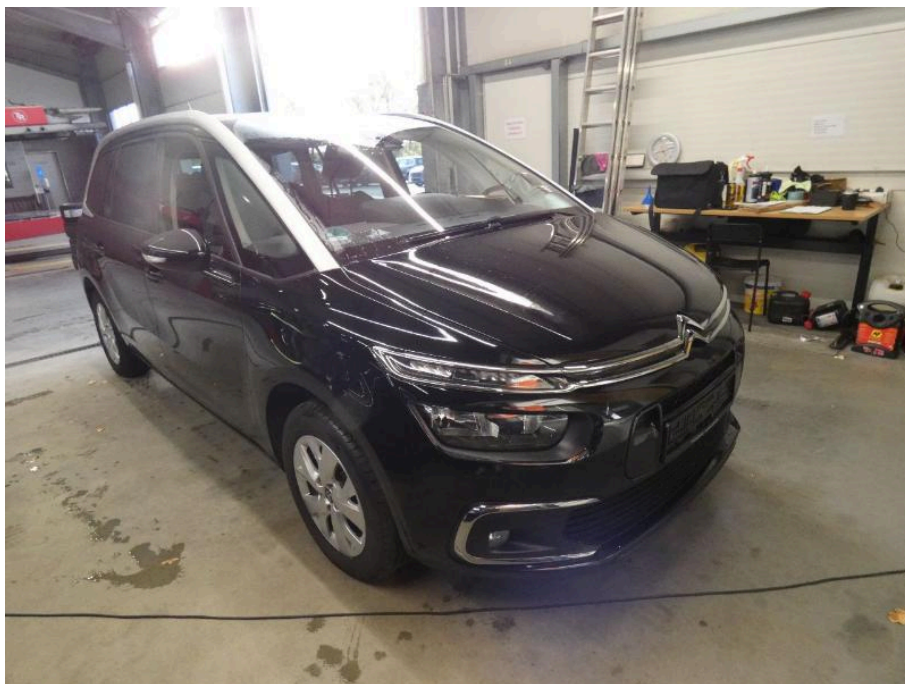
Fahrzeug-Kennzeichen

OD-CB1003

Fahrzeug-Ident.-Nr.

VF73EYHZRKJ763490

Die Lichtbildanlage enthält 49 Fotos



Bild 3: Heckdiagonale links



Bild 4: Heckdiagonale rechts

## Lichtbildanlage

Dokument	1188348
Fahrzeug-Kennzeichen	OD-CB1003
Fahrzeug-Ident.-Nr.	VF73EYHZRKJ763490
Die Lichtbildanlage enthält 49 Fotos	

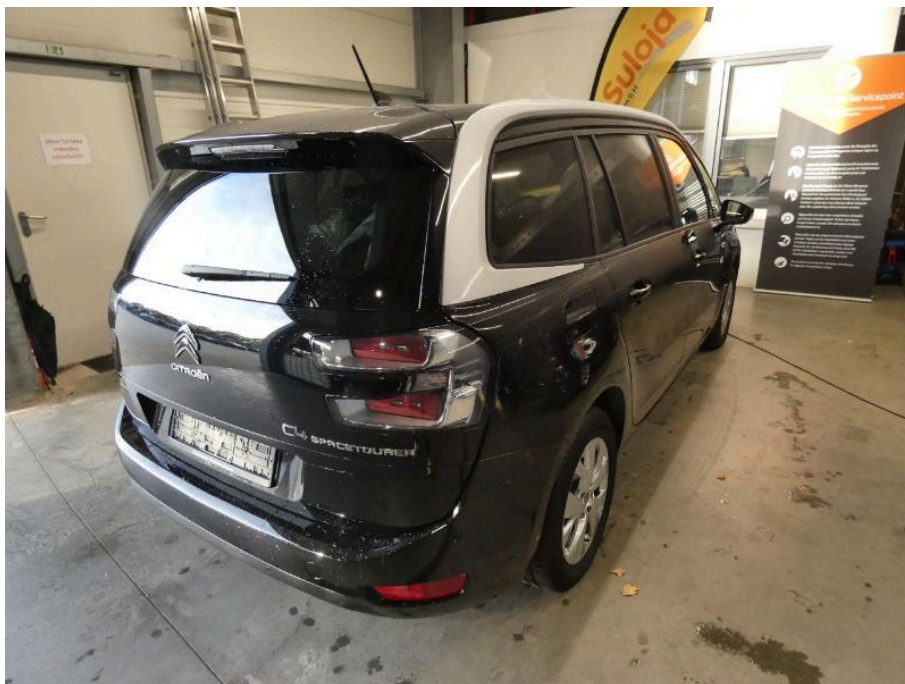

Bild 5: Armaturenbrett



Bild 6: Radio / Display

## Lichtbildanlage

Dokument

1188348

Fahrzeug-Kennzeichen

OD-CB1003

Fahrzeug-Ident.-Nr.

VF73EYHZRKJ763490

Die Lichtbildanlage enthält 49 Fotos

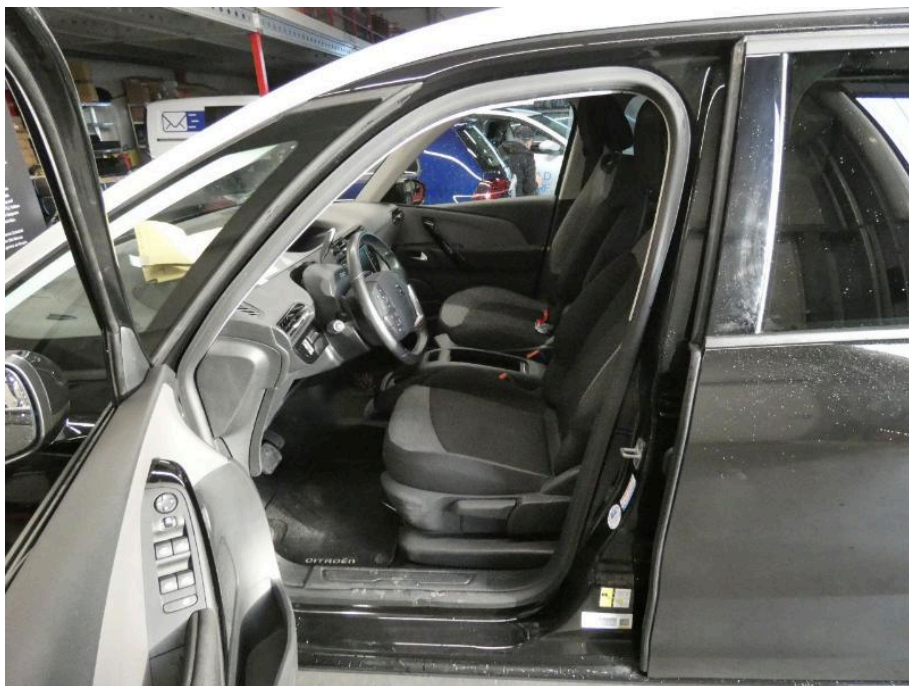

**Bild 7: Innenraum vorne**



**Bild 8: Innenraum hinten**

## Lichtbildanlage

Dokument

1188348

Fahrzeug-Kennzeichen

OD-CB1003

Fahrzeug-Ident.-Nr.

VF73EYHZRKJ763490

Die Lichtbildanlage enthält 49 Fotos



Bild 9: montierte Räder



Bild 10: Kofferraum

## Lichtbildanlage

Dokument	1188348
Fahrzeug-Kennzeichen	OD-CB1003
Fahrzeug-Ident.-Nr.	VF73EYHZRKJ763490

Die Lichtbildanlage enthält 49 Fotos

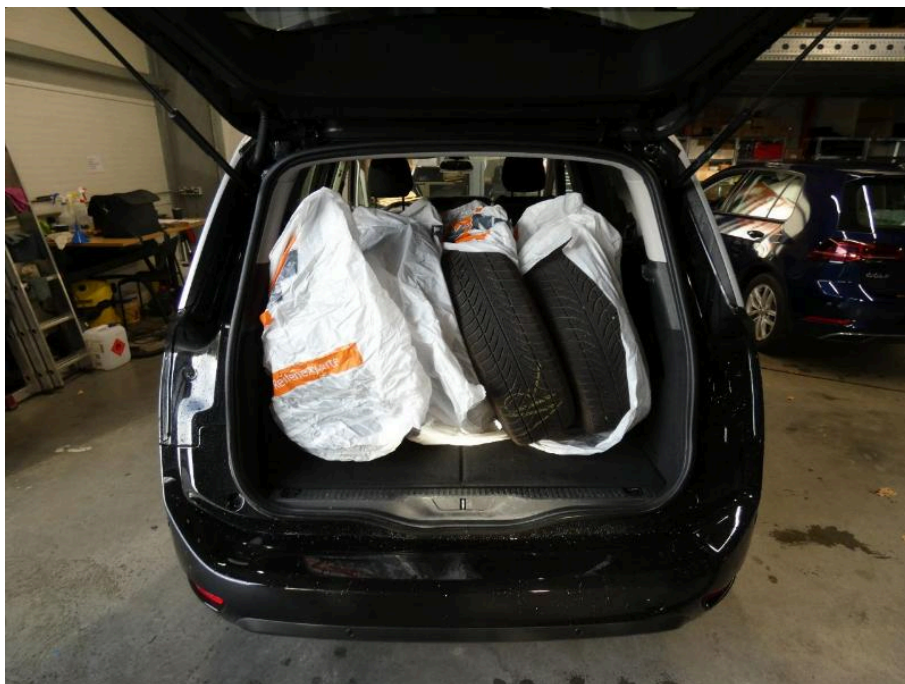

Bild 11: Zusätzlicher Radsatz



Bild 12: Tacho

## Lichtbildanlage

Dokument	1188348
Fahrzeug-Kennzeichen	OD-CB1003
Fahrzeug-Ident.-Nr.	VF73EYHZRKJ763490

Die Lichtbildanlage enthält 49 Fotos



Bild 13: Schlüssel/Boriddokumente



Bild 14: VIN, Fahrgestellnummer

## Lichtbildanlage

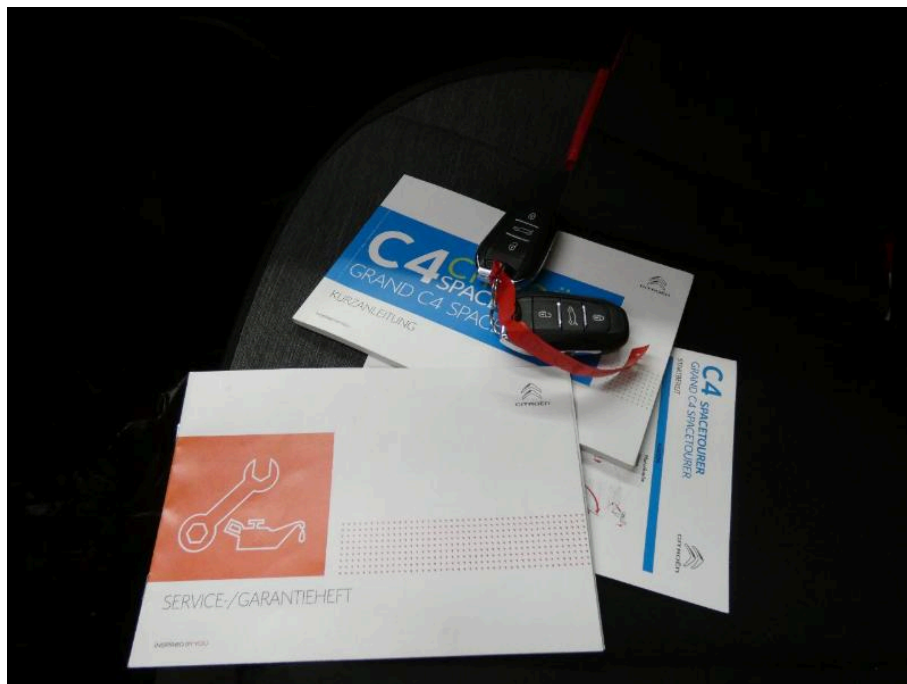
Dokument 1188348  
Fahrzeug-Kennzeichen OD-CB1003  
Fahrzeug-Ident.-Nr. VF73EYHZRKJ763490  
Die Lichtbildanlage enthält 49 Fotos



Bild 15: Motorraum



Bild 16: Servicedokumente

## Lichtbildanlage

Dokument 1188348  
 Fahrzeug-Kennzeichen OD-CB1003  
 Fahrzeug-Ident.-Nr. VF73EYHZRKJ763490  
 Die Lichtbildanlage enthält 49 Fotos

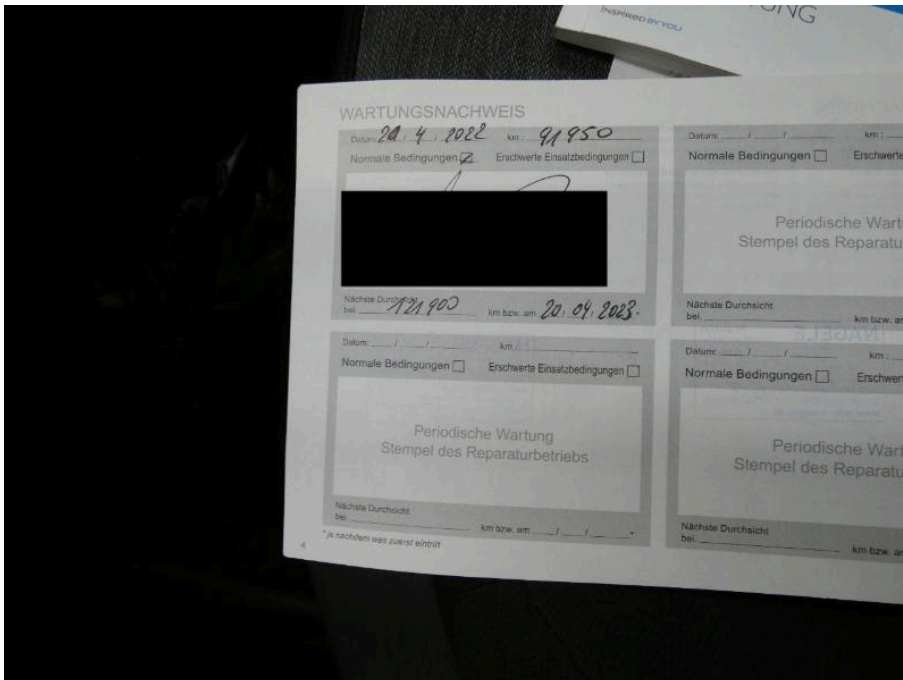

Bild 17: Zulassungsbescheinigung Teil I



Bild 18  
 Innenraum Mittelkonsole (vorne) verkratzt

## Lichtbildanlage

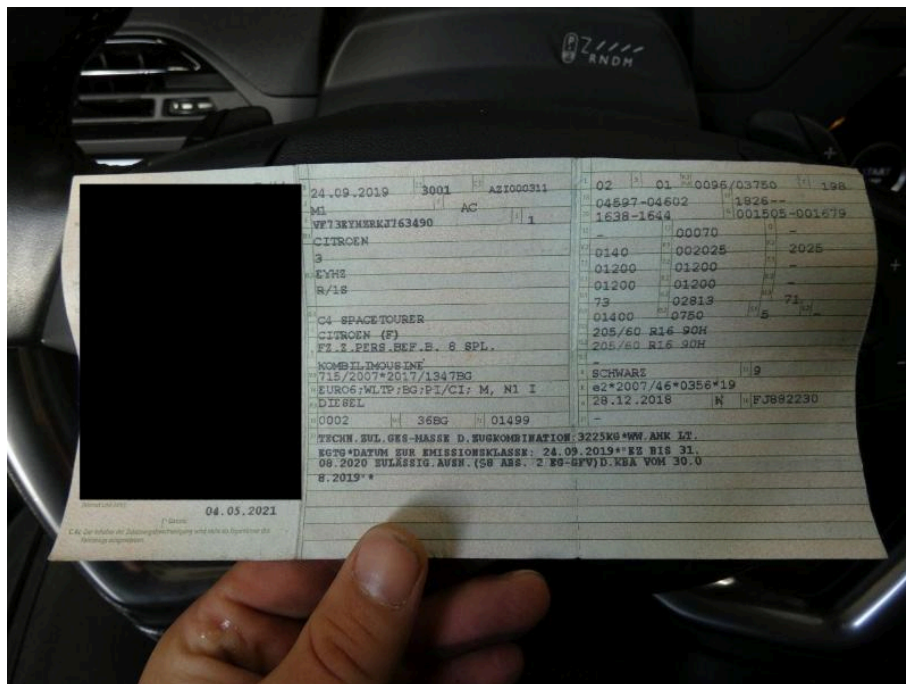
Dokument	1188348
Fahrzeug-Kennzeichen	OD-CB1003
Fahrzeug-Ident.-Nr.	VF73EYHZRKJ763490
Die Lichtbildanlage enthält 49 Fotos	



**Bild 19**  
Innenraum Mittelkonsole (vorne) verkratzt



**Bild 20**  
Innenraum Mittelkonsole (vorne) verkratzt

## Lichtbildanlage

Dokument	1188348
Fahrzeug-Kennzeichen	OD-CB1003
Fahrzeug-Ident.-Nr.	VF73EYHZRKJ763490
Die Lichtbildanlage enthält 49 Fotos	



**Bild 21**  
Innenraum Heckklappe (Innenverkleidung) verkratzt



**Bild 22**  
Innenraum Heckklappe (Innenverkleidung) verkratzt

## Lichtbildanlage

Dokument	1188348
Fahrzeug-Kennzeichen	OD-CB1003
Fahrzeug-Ident.-Nr.	VF73EYHZRKJ763490
Die Lichtbildanlage enthält 49 Fotos	



**Bild 23**  
Innenraum Kofferraum Ladekante verkratzt



**Bild 24**  
Innenraum Kofferraum Ladekante verkratzt

## Lichtbildanlage

Dokument

1188348

Fahrzeug-Kennzeichen

OD-CB1003

Fahrzeug-Ident.-Nr.

VF73EYHZRKJ763490

Die Lichtbildanlage enthält 49 Fotos



**Bild 25**

linke Seite Seitenwand (links) Verkratzt und Dellen



**Bild 26**

linke Seite Seitenwand (links) Verkratzt und Dellen

## Lichtbildanlage

Dokument

1188348

Fahrzeug-Kennzeichen

OD-CB1003

Fahrzeug-Ident.-Nr.

VF73EYHZRKJ763490

Die Lichtbildanlage enthält 49 Fotos



**Bild 27**

linke Seite Seitenwand (links) Verkratzt und Dellen



**Bild 28**

linke Seite Seitenwand (links) Verkratzt und Dellen

## Lichtbildanlage

Dokument

1188348

Fahrzeug-Kennzeichen

OD-CB1003

Fahrzeug-Ident.-Nr.

VF73EYHZRKJ763490

Die Lichtbildanlage enthält 49 Fotos



**Bild 29**

Fahrzeug Polierschleier auf gesamten Fahrzeug



**Bild 30**

Fahrzeug Polierschleier auf gesamten Fahrzeug

## Lichtbildanlage

Dokument

1188348

Fahrzeug-Kennzeichen

OD-CB1003

Fahrzeug-Ident.-Nr.

VF73EYHZRKJ763490

Die Lichtbildanlage enthält 49 Fotos



**Bild 31**

Fahrzeug Polierschleier auf gesamten Fahrzeug

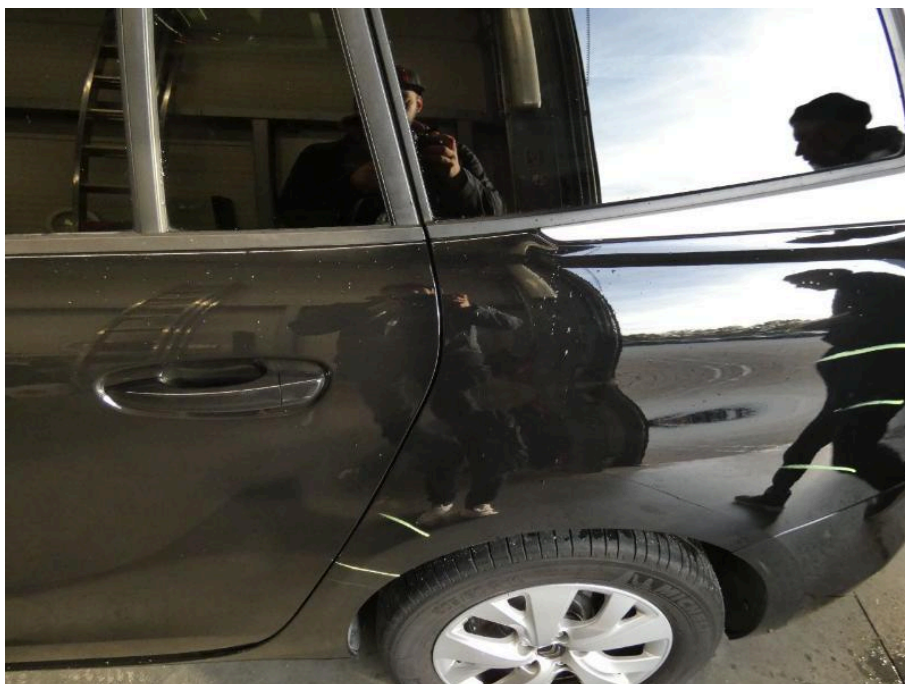

**Bild 32**

Fahrzeug Farbtonabweichung von nachlackierten Teilen (Tür VL+HL und Tür HR) auf Werkslackierung

## Lichtbildanlage

Dokument

1188348

Fahrzeug-Kennzeichen

OD-CB1003

Fahrzeug-Ident.-Nr.

VF73EYHZRKJ763490

Die Lichtbildanlage enthält 49 Fotos



**Bild 33**

Fahrzeug Farbtonabweichung von nachlackierten Teilen (Tür VL+HL und Tür HR) auf Werkslackierung



**Bild 34**

Fahrzeug Polierschleier auf gesamten Fahrzeug

## Lichtbildanlage

Dokument

1188348

Fahrzeug-Kennzeichen

OD-CB1003

Fahrzeug-Ident.-Nr.

VF73EYHZRKJ763490

Die Lichtbildanlage enthält 49 Fotos



**Bild 35**

Fahrzeug Polierschleier auf gesamten Fahrzeug



**Bild 36**

Fahrzeug Farbtonabweichung von nachlackierten Teilen (Tür VL+HL und Tür HR) auf Werkslackierung

## Lichtbildanlage

Dokument

1188348

Fahrzeug-Kennzeichen

OD-CB1003

Fahrzeug-Ident.-Nr.

VF73EYHZRKJ763490

Die Lichtbildanlage enthält 49 Fotos



**Bild 37**

Fahrzeug Farbtonabweichung von nachlackierten Teilen (Tür VL+HL und Tür HR) auf Werkslackierung



**Bild 38**

Fahrzeug Farbtonabweichung von nachlackierten Teilen (Tür VL+HL und Tür HR) auf Werkslackierung

## Lichtbildanlage

Dokument	1188348
Fahrzeug-Kennzeichen	OD-CB1003
Fahrzeug-Ident.-Nr.	VF73EYHZRKJ763490
Die Lichtbildanlage enthält 49 Fotos	

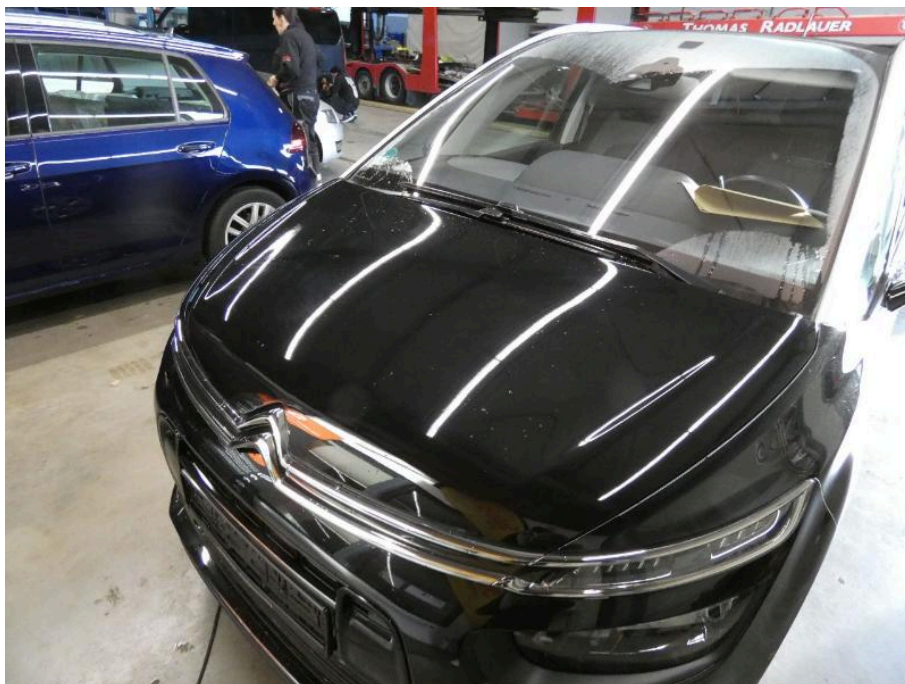

**Bild 39**  
Fahrzeug Polierschleier auf gesamten Fahrzeug



**Bild 40**  
Fahrzeug Polierschleier auf gesamten Fahrzeug

## Lichtbildanlage

Dokument	1188348
Fahrzeug-Kennzeichen	OD-CB1003
Fahrzeug-Ident.-Nr.	VF73EYHZRKJ763490
Die Lichtbildanlage enthält 49 Fotos	

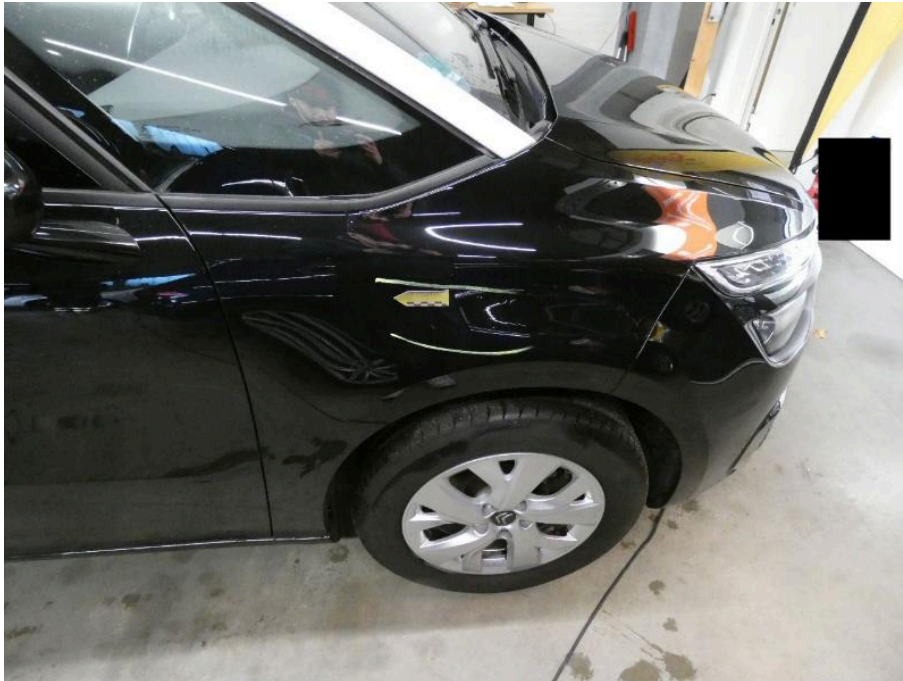

**Bild 41**  
rechte Seite Kotflügel rechts verkratzt



**Bild 42**  
rechte Seite Kotflügel rechts verkratzt

## Lichtbildanlage

Dokument

1188348

Fahrzeug-Kennzeichen

OD-CB1003

Fahrzeug-Ident.-Nr.

VF73EYHZRKJ763490

Die Lichtbildanlage enthält 49 Fotos



**Bild 43**

Fahrzeug Farbtonabweichung von nachlackierten Teilen (Tür VL+HL und Tür HR) auf Werkslackierung



**Bild 44**

Fahrzeug Farbtonabweichung von nachlackierten Teilen (Tür VL+HL und Tür HR) auf Werkslackierung

## Lichtbildanlage

Dokument	1188348
Fahrzeug-Kennzeichen	OD-CB1003
Fahrzeug-Ident.-Nr.	VF73EYHZRKJ763490
Die Lichtbildanlage enthält 49 Fotos	



**Bild 45**  
Fahrzeug Farbtonabweichung von nachlackierten Teilen (Tür VL+HL und Tür HR) auf Werkslackierung



**Bild 46**  
rechte Seite Seitenwand (rechts) verkratzt

## Lichtbildanlage

Dokument

1188348

Fahrzeug-Kennzeichen

OD-CB1003

Fahrzeug-Ident.-Nr.

VF73EYHZRKJ763490

Die Lichtbildanlage enthält 49 Fotos



**Bild 47**

rechte Seite Seitenwand (rechts) verkratzt

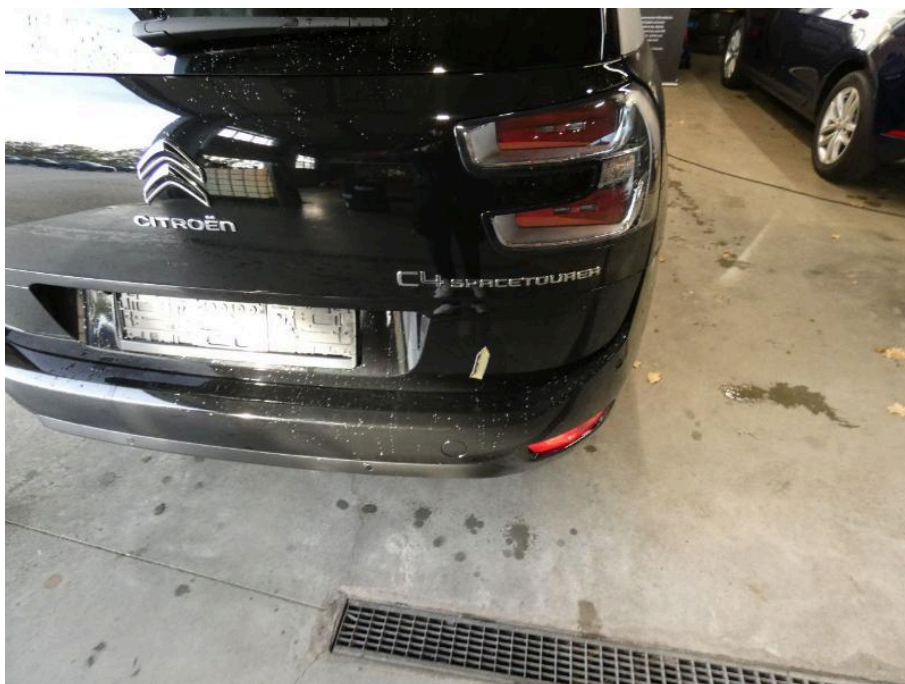

**Bild 48**

Fahrzeugheck Kofferdeckel / Heckklappe verkratzt

## Lichtbildanlage

Dokument

1188348

Fahrzeug-Kennzeichen

OD-CB1003

Fahrzeug-Ident.-Nr.

VF73EYHZRKJ763490

Die Lichtbildanlage enthält 49 Fotos



**Bild 49**

Fahrzeugheck Kofferdeckel / Heckklappe verkratzt