

ARVAL Deutschland GmbH
Bajuwarenring 5
82041 Oberhaching
Deutschland

Carsten Raupach
Sachverständiger für
Kraftfahrzeugschäden und
-bewertungen
P: 0203 739599-71
M: 0160 8425073
E: raupach.carsten@web.de

Minderwertgutachten

Auftragsdaten

Dokumentnummer: 1198359
Auftrag vom / Auftrag am: 11.10.2022 / 16:06 Uhr

Ordnungsmerkmale

Leasingvertragsnummer: 2019018011
Bestellangaben: nicht bekannt

Beteiligte

Auftraggeber: ARVAL Deutschland GmbH ,
Bajuwarenring, 82041,
Oberhaching

Besichtigung

Datum und Uhrzeit: 11.10.2022 / 14:00 Uhr
Art der Besichtigung: Erstbesichtigung
Besichtigungsadresse: VPower Fleet Service GmbH
Auf der Höhe 49
47059 Duisburg
Erfolgt durch: Unterzeichner

Fahrzeugdaten

Amtliches Kennzeichen:	BN-IT252E	FIN:	WBA6Y310107D82484
HSN/TSN:	0005 / CJS	Fahrzeugart:	PKW
Aufbau:	Van/Kleinbus	Hersteller:	BMW
Modell:	225xe M Sport	Erstzulassung:	05.04.2019
Letztzulassung:	05.04.2019	Anzahl Türen:	5
Motorart:	Reihe	Emissionsgruppe:	Euro 6d - TEMP
Feinstaubplakette:	Grün	Leistung:	100,0 KW
Hubraum:	1499 ccm	Antriebsart:	Hybrid
Antriebskonzept:	Allradantrieb	Getriebeart:	Automatik
Anzahl Schaltstufen:	6	Laufleistung abgelesen:	50485 Kilometer
Laufleistung geschätzt:	50485 Kilometer		

Farbe außen

Farbe außen:	MINERALGRAU	Lackart:	Metallic
---------------------	-------------	-----------------	----------

Grundlage der Fahrzeugdaten

Zulassungsbescheinigung Teil I: lag im Original vor

Bereifung

montierte Bereifung

Bereifung zulässig:	Ja
Bereifung verkehrssicher:	Ja

Achse und Seite	Größe	Reifenhersteller	Reifenart	DOT	Felgenart	Profiltiefe
Vorderachse links	205/55 R 17,0 95 V	Goodyear	Sommerreifen	-	Leichtmetallfelge	5,0 mm
Vorderachse rechts	205/55 R 17,0 95 V	Goodyear	Sommerreifen	-	Leichtmetallfelge	5,0 mm
Hinterachse links	205/55 R 17,0 95 V	Goodyear	Sommerreifen	-	Leichtmetallfelge	6,0 mm
Hinterachse rechts	205/55 R 17,0 95 V	Goodyear	Sommerreifen	-	Leichtmetallfelge	6,0 mm

TireFit:	Ja	TireFit Ablaufdatum:	-
-----------------	----	-----------------------------	---

2 Radsatz

Bereifung zulässig:	Ja
Bereifung verkehrssicher:	Ja

Nr	Größe	Reifenhersteller	Reifenart	DOT	Felgenart	Profiltiefe
1	205/55 R 17,0 95 H	Continental	Winterreifen,	-	Leichtmetallfelge	5,0 mm
2	205/55 R 17,0 95 H	Continental	Winterreifen,	-	Leichtmetallfelge	5,0 mm
3	205/55 R 17,0 95 H	Continental	Winterreifen,	-	Leichtmetallfelge	6,0 mm
4	205/55 R 17,0 95 H	Continental	Winterreifen,	-	Leichtmetallfelge	6,0 mm

Feststellungen

Probefahrt:	nicht durchgeführt	Probelauf:	durchgeführt
Fahrzeugzustand:	gereinigt	Sichtverhältnisse:	allgemein ausreichend
Fahrbereitschaft:	fahrfähig	Inspektion:	regelmäßig durchgeführt
Ölstand:	ausreichend	Kühlwasserstand:	ausreichend
Kraftstoffstand:	¾		

Zur Begutachtung der Fahrzeugunterseite standen keine technischen Einrichtungen zur Verfügung (z.B. Hebebühne, Hubmittel, Grube o.ä.). Das Fahrzeug konnte daher nur eingeschränkt von unten betrachtet werden.

Allgemeine Angaben zur Begutachtung: Am Fahrzeug wurde eine Lackschichtdickenmessung vorgenommen. Hierbei wurden 3-5 Messungen pro messbarem Bauteil durchgeführt. Im Punkt „Lackschichtdickenmessung/-prüfung“ aufgeführte Positionen dokumentieren seitens des Sachverständigen Auffälligkeiten/Unregelmäßigkeiten. Nicht aufgeführten Bauteile weisen keine Unregelmäßigkeiten im Bereich der Lackschichtdicke auf.

Wartung und Prüfung

Art der Wartung/Prüfung	Datum	Laufleistung	Bemerkung
HU / UMA	04/2024		
letzte Inspektion	26.04.22	42337 Kilometer	

Zubehör

Bezeichnung Zubehör	Aussage/Feststellung	Anzahl	Bemerkung
2. Reifensatz	vorhanden		
Bescheinigung letzte HU	vorhanden		
Borddokumente	vorhanden		
Wartungsnachweis	vorhanden		
Fahrzeugschein	vorhanden		
Funkschlüssel	vorhanden	2	
Ladekabel E-Fahrzeuge	vorhanden	2	
Laderaumabdeckung	vorhanden		

Schlusswort

Hinweis zum Bearbeiter:

Die Besichtigung erfolgte durch den Unterzeichner.

Die nachfolgende Fertigstellung der angezeigten Dienstleistung erfolgte zu einem späteren Zeitpunkt durch einen Mitarbeiter des Schadensqualitätszentrum der TÜV Rheinland Group.

Die Dienstleistung "Minderwertgutachten" wurde durch den Sachverständigen unparteiisch, nach bestem Wissen und Gewissen erstellt.



Carsten Raupach
Kfz-Meister, Kfz-Sachverständiger
FSP Schaden- und
Wertgutachterdienst GmbH
An der Huf 51 · 47269 Duisburg
Mobil 0160 8425073

Carsten Raupach
Sachverständiger für Kraftfahrzeugschäden und -bewertungen
Duisburg, den 13.10.2022

Das Dokument umfasst 3 Seiten und 17 Lichtbilder in einer Lichtbilddanlage.
Das Dokument wurde elektronisch erstellt und unterzeichnet.

Lichtbildanlage

Dokument

1198359

Fahrzeug-Kennzeichen

BN-IT252E

Fahrzeug-Ident.-Nr.

WBA6Y310107D82484

Die Lichtbildanlage enthält 17 Fotos



Bild 1: Frontdiagonale links



Bild 2: Frontdiagonale rechts

Lichtbildanlage

Dokument

1198359

Fahrzeug-Kennzeichen

BN-IT252E

Fahrzeug-Ident.-Nr.

WBA6Y310107D82484

Die Lichtbildanlage enthält 17 Fotos



Bild 3: Heckdiagonale links



Bild 4: Heckdiagonale rechts

Lichtbildanlage

Dokument

1198359

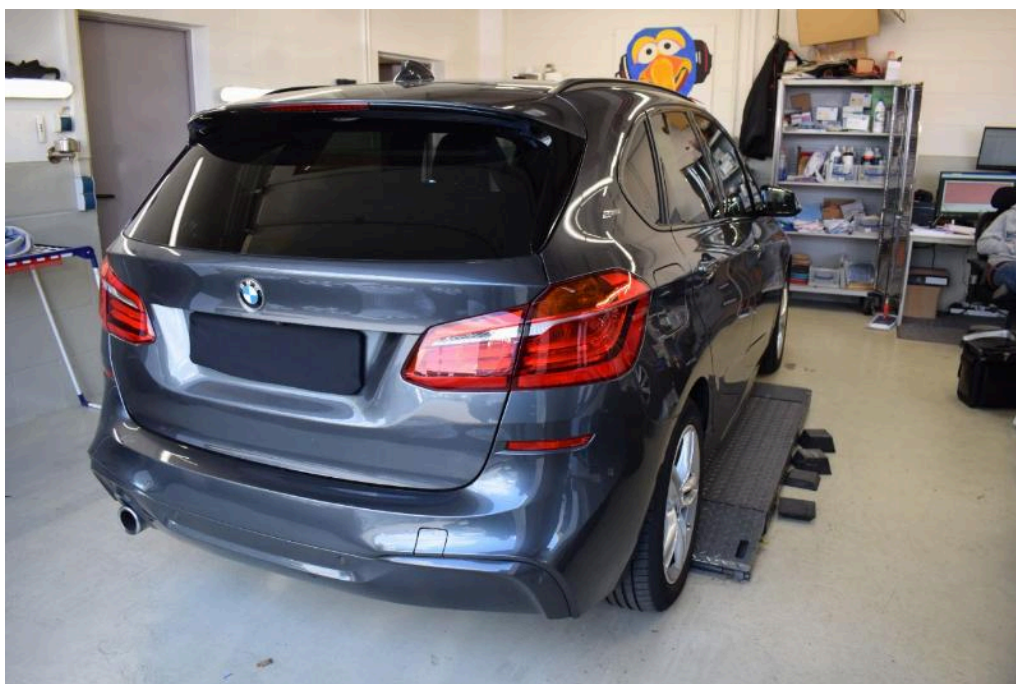
Fahrzeug-Kennzeichen

BN-IT252E

Fahrzeug-Ident.-Nr.

WBA6Y310107D82484

Die Lichtbildanlage enthält 17 Fotos



Bild 5: Armaturenbrett



Bild 6: Radio / Display

Lichtbildanlage

Dokument

1198359

Fahrzeug-Kennzeichen

BN-IT252E

Fahrzeug-Ident.-Nr.

WBA6Y310107D82484

Die Lichtbildanlage enthält 17 Fotos



Bild 7: Innenraum vorne



Bild 8: Innenraum hinten

Lichtbildanlage

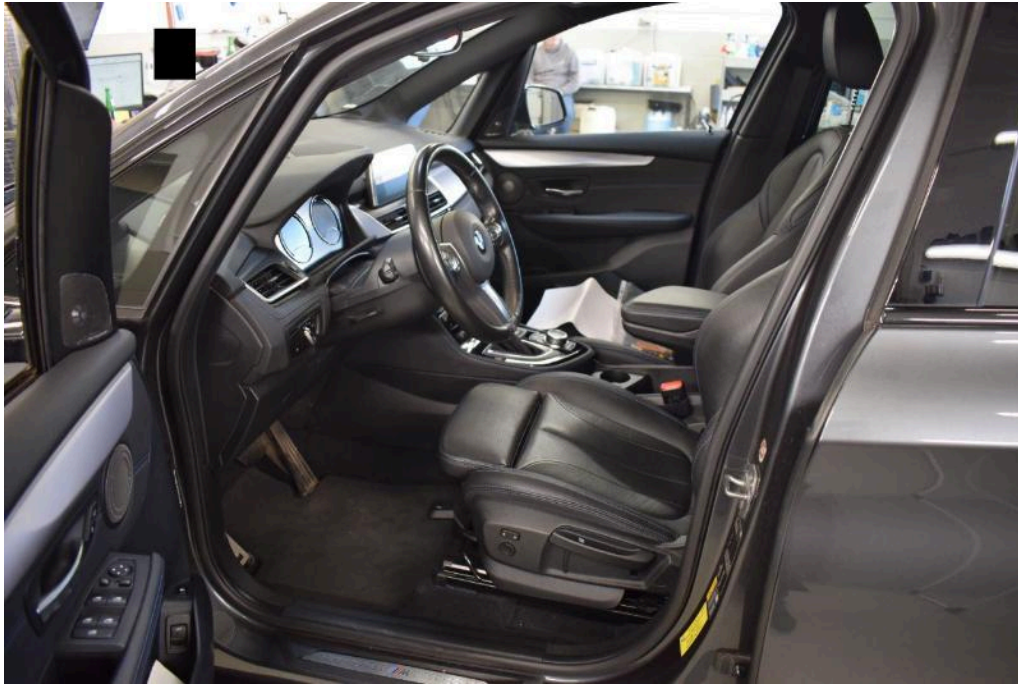
Dokument	1198359
Fahrzeug-Kennzeichen	BN-IT252E
Fahrzeug-Ident.-Nr.	WBA6Y310107D82484

Die Lichtbildanlage enthält 17 Fotos



Bild 9: montierte Räder



Bild 10: Kofferraum

Lichtbildanlage

Dokument	1198359
Fahrzeug-Kennzeichen	BN-IT252E
Fahrzeug-Ident.-Nr.	WBA6Y310107D82484

Die Lichtbildanlage enthält 17 Fotos



Bild 11: Zusätzlicher Radsatz



Bild 12: Tacho

Lichtbildanlage

Dokument	1198359
Fahrzeug-Kennzeichen	BN-IT252E
Fahrzeug-Ident.-Nr.	WBA6Y310107D82484

Die Lichtbildanlage enthält 17 Fotos



Bild 13: Schlüssel/Boriddokumente

nicht dokumentiert
not documented

Bild 14: VIN, Fahrgestellnummer

Lichtbildanlage

Dokument 1198359
Fahrzeug-Kennzeichen BN-IT252E
Fahrzeug-Ident.-Nr. WBA6Y310107D82484
Die Lichtbildanlage enthält 17 Fotos



Bild 15: Motorraum



Bild 16: Servicedokumente

Lichtbildanlage

Dokument 1198359
 Fahrzeug-Kennzeichen BN-IT252E
 Fahrzeug-Ident.-Nr. WBA6Y310107D82484
 Die Lichtbildanlage enthält 17 Fotos

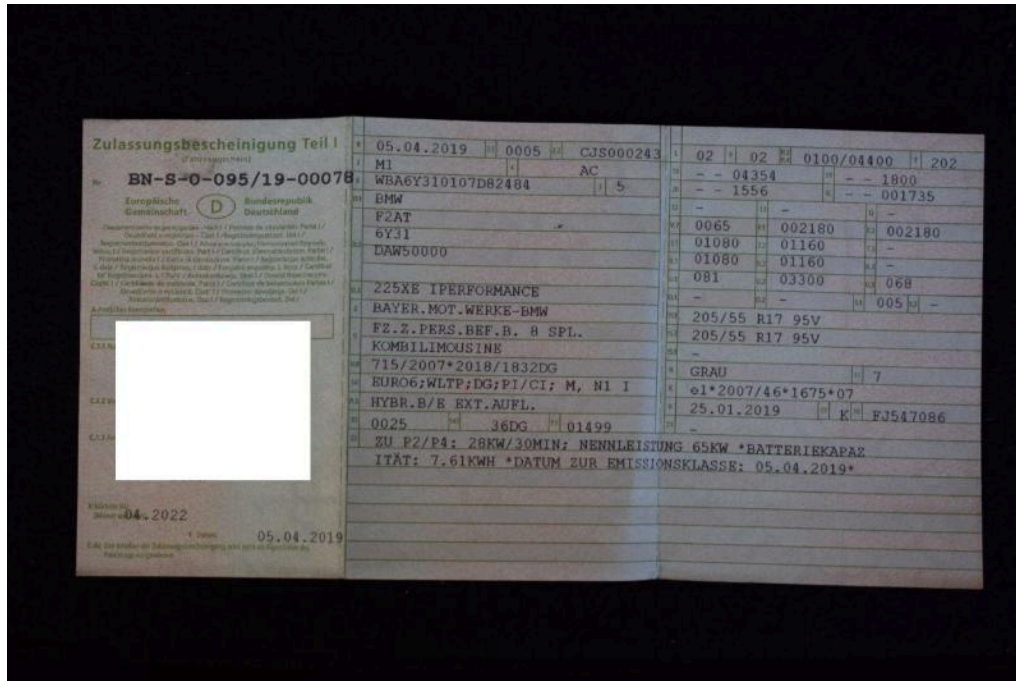

Bild 17: Zulassungsbescheinigung Teil I