

ARVAL Deutschland GmbH
Bajuwarenring 5
82041 Oberhaching
Deutschland

Murat Albayrak
Von der Industrie- und
Handelskammer Rheinhessen
öffentlich bestellter und vereidigter
Sachverständiger KFZ-
Sachverständiger von der IfS GmbH
(IfS-Zert) zertifiziert für den Bereich
Kraftfahrzeugschäden und-bewertung
Zert-Nr. 012654
P: 06131 945 27 78
M:
F: 06131 945 27 79
E: murat.albayrak@fsp.de

Minderwertgutachten

Auftragsdaten

Dokumentnummer: 1201172
Auftrag vom / Auftrag am: 20.10.2022 / 12:05 Uhr

Ordnungsmerkmale

Leasingvertragsnummer: 2019031086
Bestellangaben: nicht bekannt

Beteiligte

Auftraggeber: ARVAL Deutschland GmbH ,
Bajuwarenring, 82041,
Oberhaching

Besichtigung

Datum und Uhrzeit: 21.10.2022 / 08:00 Uhr
Art der Besichtigung: Erstbesichtigung
Besichtigungsadresse: ARS Altmann AG Riedstadt
Römerstr. 30
64560 Riedstadt
Erfolgt durch: Sachverständigenbüro

Wertzusammenfassung

geschätzte Reparaturkosten gesamt ohne Mwst: 2.990,00 €
Minderwerte gesamt: 2.990,00 €

** Nach dem BGH-Urteil vom 18.05.2011 (AZ ZR 260/10) fällt keine Umsatzsteuer auf die Minderwerte bei der Rückgabe von Kraftfahrzeugen an, da es sich hier um eine Schadensersatzleistung handelt.*

Fahrzeugdaten

Amtliches Kennzeichen:	KA-PD590	FIN:	WVWZZZ3CZKE108635
HSN/TSN:	0603 / BQS	Fahrzeugart:	PKW
Aufbau:	Kombi	Hersteller:	VW
Modell:	Passat Variant	Erstzulassung:	22.05.2019
Letztzulassung:	22.05.2019	Anzahl Türen:	5
Motorart:	Reihe	Emissionsgruppe:	Euro 6
Feinstaubplakette:	Grün	Leistung:	110,0 KW
Hubraum:	1968 ccm	Antriebsart:	Diesel OBD
Antriebskonzept:	Frontantrieb	Getriebeart:	Automatik
Laufleistung abgelesen:	145526 Kilometer	Laufleistung geschätzt:	145526 Kilometer

Farbe außen

Farbe außen:	grau	Lackart:	Uni
---------------------	------	-----------------	-----

Grundlage der Fahrzeugdaten

Zulassungsbescheinigung Teil I:	lag in Kopie vor
Digitaler Servicenachweis / Ausdruck:	lag vor
HU - Prüfbericht:	lag vor

Details zur Wertzusammenfassung

	geschätzte Reparaturkosten	Minderwert
Felgen / Bereifung	1.500,00 €	1.500,00 €
Aktueller Schaden, Fahrzeug, Winterreifensatz, fehlt, erneuern	1.500,00 €	1.500,00 €
Innenraum / Kofferraum	350,00 €	350,00 €
Aktueller Schaden, Innenraum, Gepäckraumabdeckung, gerissen / eingerissen, erneuern	350,00 €	350,00 €
Aktueller Schaden, Innenraum, Türinnenverkleidung hi. re., Zierleiste, verkratzt, akzeptierter Schaden	-	-
Aktueller Schaden, Innenraum, Sitz vorn links, verschlissen, akzeptierter Schaden	-	-
Lackierung	0,00 €	0,00 €
Aktueller Schaden, Fahrzeugfront, Motorhaube, Steinschlag / -schläge, akzeptierter Schaden	-	-
Verglasung	0,00 €	0,00 €
Aktueller Schaden, Fahrzeugfront, Frontscheibe, Steinschlag / -schläge, akzeptierter Schaden	-	-
Unfallschäden / Vorschäden	1.020,00 €	1.020,00 €
Aktueller Schaden, Fahrzeugheck, Stoßfänger (hinten), eingedrückt, verformt, erneuern + lackieren	1.020,00 €	1.020,00 €
Karosserie	120,00 €	120,00 €
Aktueller Schaden, rechte Seite, Seitenwand (rechts), Delle, Smart Repair / Spot Repair	120,00 €	120,00 €

Bereifung

montierte Bereifung

Bereifung zulässig:	Ja					
Achse und Seite	Größe	Reifenhersteller	Reifenart	DOT	Felgenart	Profiltiefe
Vorderachse links	215/55 R 17,0 94 V	Continental-Seal	Sommerreifen	-	Leichtmetallfelge	4,0 mm
Vorderachse rechts	215/55 R 17,0 94 V	Continental-Seal	Sommerreifen	-	Leichtmetallfelge	4,0 mm
Hinterachse links	215/55 R 17,0 94 V	Continental-Seal	Sommerreifen	-	Leichtmetallfelge	6,0 mm
Hinterachse rechts	215/55 R 17,0 94 V	Continental-Seal	Sommerreifen	-	Leichtmetallfelge	6,0 mm

Feststellungen

Probefahrt:	nicht durchgeführt	Probelauf:	durchgeführt
Fahrzeugzustand:	gereinigt	Sichtverhältnisse:	allgemein ausreichend
Fahrbereitschaft:	fahrfähig	Verkehrssicherheit:	Ja
Inspektion:	regelmäßig durchgeführt	Ölstand:	ausreichend
Kühlwasserstand:	ausreichend	Kraftstoffstand:	¼

Zur Begutachtung der Fahrzeugunterseite standen keine technischen Einrichtungen zur Verfügung (z.B. Hebebühne, Hubmittel, Grube o.ä.). Das Fahrzeug konnte daher nur eingeschränkt von unten betrachtet werden.

Allgemeine Angaben zur Begutachtung: Am Fahrzeug wurde eine Lackschichtdickenmessung vorgenommen. Hierbei wurden 3-5 Messungen pro messbarem Bauteil durchgeführt. Im Punkt „Lackschichtdickenmessung/-prüfung“ aufgeführte Positionen dokumentieren seitens des Sachverständigen Auffälligkeiten/Unregelmäßigkeiten. Nicht aufgeführten Bauteile weisen keine Unregelmäßigkeiten im Bereich der Lackschichtdicke auf.

Wartung und Prüfung

Art der Wartung/Prüfung	Datum	Laufleistung	Bemerkung
HU / UMA	06/2024		
letzte Inspektion	19.04.2022	123358 Kilometer	

Zubehör

Bezeichnung Zubehör	Aussage/Feststellung	Anzahl	Bemerkung
Borrdokumente	vorhanden		
Funkschlüssel	vorhanden	2	

Schlusswort

Hinweis zum Bearbeiter:

Die Besichtigung erfolgte durch den Unterzeichner.

Die nachfolgende Fertigstellung der angezeigten Dienstleistung erfolgte zu einem späteren Zeitpunkt durch einen Mitarbeiter des Schadensqualitätszentrum der TÜV Rheinland Group.

Die Dienstleistung "Minderwertgutachten" wurde durch den Sachverständigen unparteiisch, nach bestem Wissen und Gewissen erstellt.



Murat Albayrak

Von der Industrie- und Handelskammer Rheinhessen öffentlich bestellter und vereidigter Sachverständiger KFZ-Sachverständiger von der IfS GmbH (IfS-Zert) zertifiziert für den Bereich Kraftfahrzeugschäden und -bewertung Zert-Nr. 012654

Mainz-Mombach, den 25.10.2022

Das Dokument umfasst 3 Seiten und 31 Lichtbilder in einer Lichtbildanlage.

Das Dokument wurde elektronisch erstellt und unterzeichnet.

Lichtbildanlage

Dokument

1201172

Fahrzeug-Kennzeichen

KA-PD590

Fahrzeug-Ident.-Nr.

WVWZZZ3CZKE108635

Die Lichtbildanlage enthält 31 Fotos



Bild 1: Frontdiagonale links



Bild 2: Frontdiagonale rechts

Lichtbildanlage

Dokument

1201172

Fahrzeug-Kennzeichen

KA-PD590

Fahrzeug-Ident.-Nr.

WVWZZZ3CZKE108635

Die Lichtbildanlage enthält 31 Fotos



Bild 3: Heckdiagonale links



Bild 4: Heckdiagonale rechts

Lichtbildanlage

Dokument	1201172
Fahrzeug-Kennzeichen	KA-PD590
Fahrzeug-Ident.-Nr.	WVWZZZ3CZKE108635

Die Lichtbildanlage enthält 31 Fotos

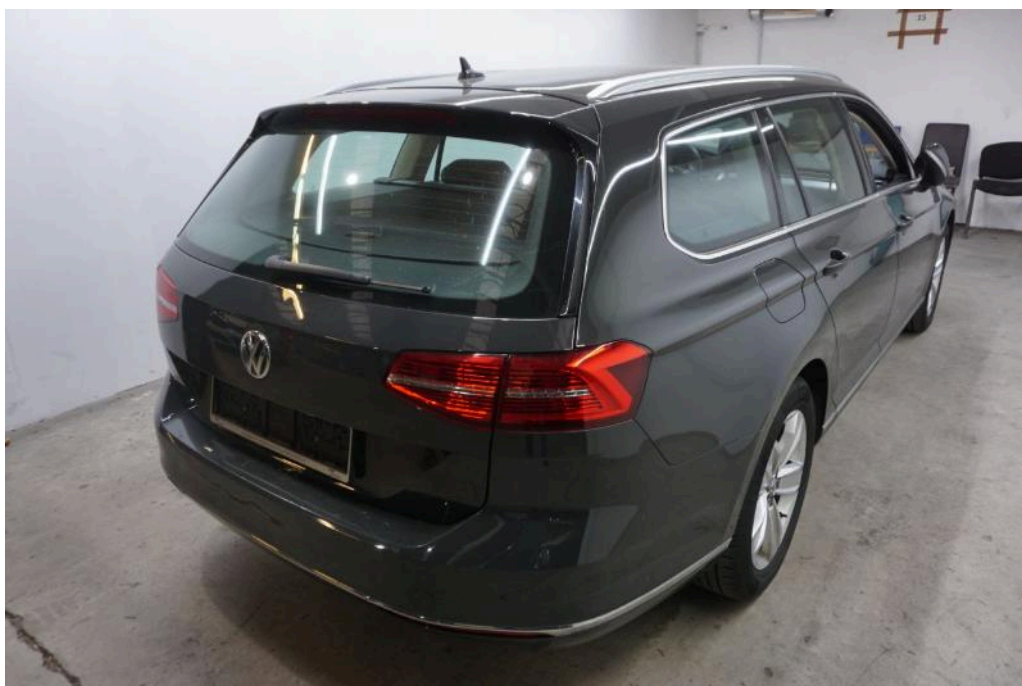

Bild 5: Armaturenbrett



Bild 6: Radio / Display

Lichtbildanlage

Dokument

1201172

Fahrzeug-Kennzeichen

KA-PD590

Fahrzeug-Ident.-Nr.

WVWZZZ3CZKE108635

Die Lichtbildanlage enthält 31 Fotos



Bild 7: Innenraum vorne



Bild 8: Innenraum hinten

Lichtbildanlage

Dokument

1201172

Fahrzeug-Kennzeichen

KA-PD590

Fahrzeug-Ident.-Nr.

WVWZZZ3CZKE108635

Die Lichtbildanlage enthält 31 Fotos



Bild 9: montierte Räder



Bild 10: Kofferraum

Lichtbildanlage

Dokument 1201172
Fahrzeug-Kennzeichen KA-PD590
Fahrzeug-Ident.-Nr. WVVZZZ3CZKE108635
Die Lichtbildanlage enthält 31 Fotos



Bild 11: Tacho



Bild 12: Schlüssel/Boriddokumente

Lichtbildanlage

Dokument

1201172

Fahrzeug-Kennzeichen

KA-PD590

Fahrzeug-Ident.-Nr.

WVWZZZ3CZKE108635

Die Lichtbildanlage enthält 31 Fotos



Bild 13: VIN, Fahrgestellnummer



Bild 14: Motorraum

Lichtbildanlage

Dokument 1201172
Fahrzeug-Kennzeichen KA-PD590
Fahrzeug-Ident.-Nr. WWWZZZ3CZKE108635
Die Lichtbildanlage enthält 31 Fotos



Bild 15: Servicedokumente



Bild 16
Innenraum Gepäckraumabdeckung gerissen / eingerissen

Lichtbildanlage

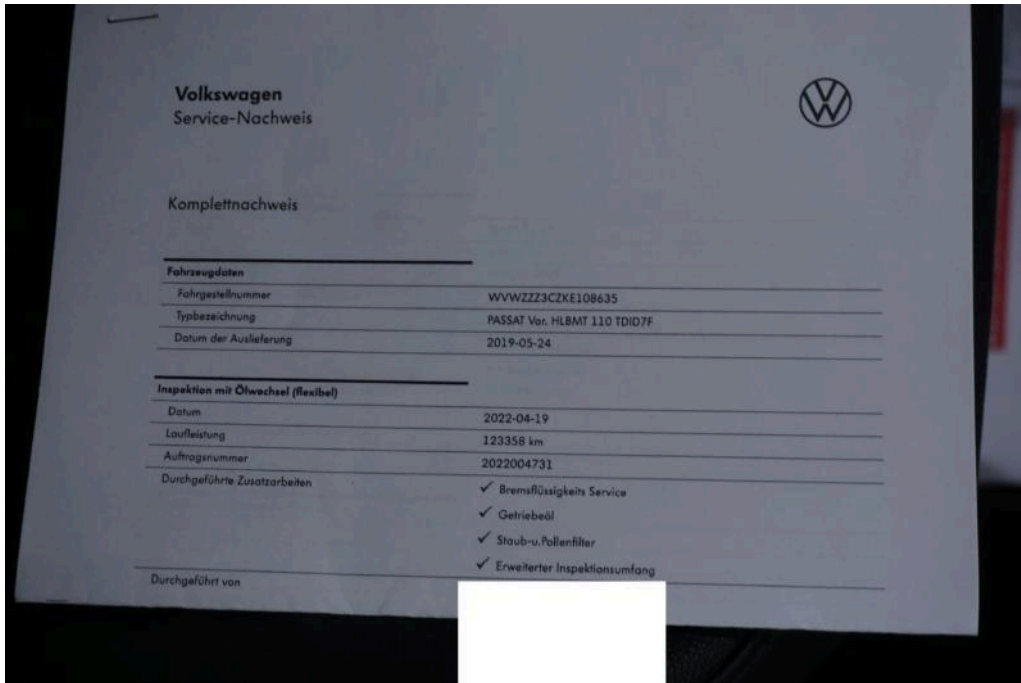
Dokument	1201172
Fahrzeug-Kennzeichen	KA-PD590
Fahrzeug-Ident.-Nr.	WVWZZZ3CZKE108635
Die Lichtbildanlage enthält 31 Fotos	



Bild 17
Innenraum Gepäckraumabdeckung gerissen / eingerissen



Bild 18
Fahrzeugfront Motorhaube Steinschlag / -schläge

Lichtbildanlage

Dokument

1201172

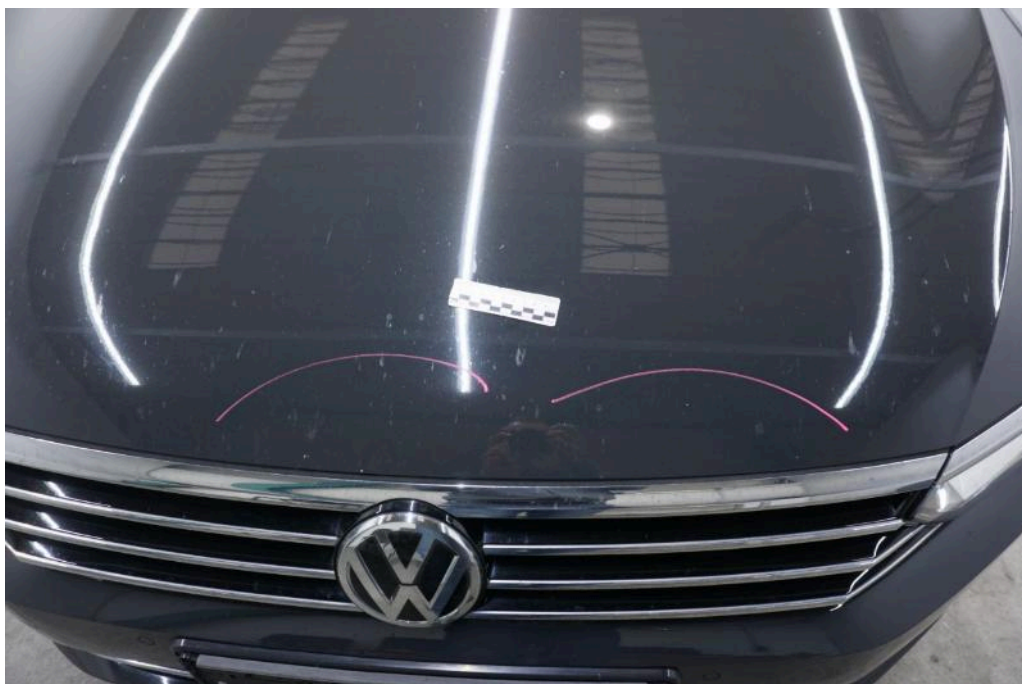
Fahrzeug-Kennzeichen

KA-PD590

Fahrzeug-Ident.-Nr.

WVWZZZ3CZKE108635

Die Lichtbildanlage enthält 31 Fotos



Bild 19

Fahrzeugfront Motorhaube Steinschlag / -schläge

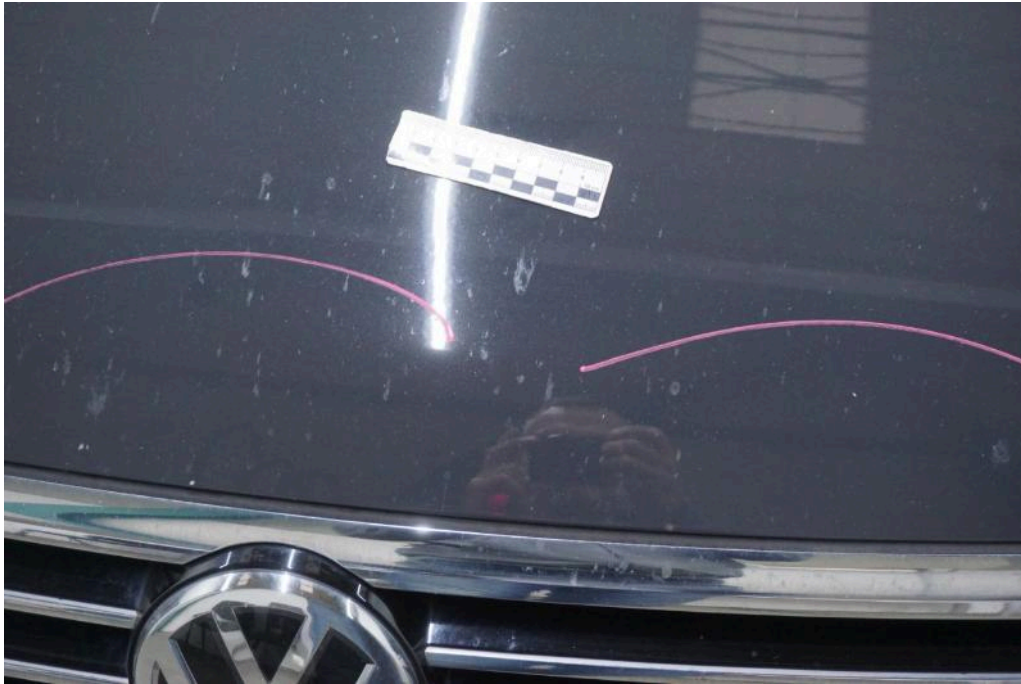

Bild 20

Fahrzeugfront Frontscheibe Steinschlag / -schläge

Lichtbildanlage

Dokument	1201172
Fahrzeug-Kennzeichen	KA-PD590
Fahrzeug-Ident.-Nr.	WVWZZZ3CZKE108635
Die Lichtbildanlage enthält 31 Fotos	



Bild 21
Fahrzeugfront Frontscheibe Steinschlag / -schläge



Bild 22
Fahrzeugheck Stoßfänger (hinten) eingedrückt verformt

Lichtbildanlage

Dokument

1201172

Fahrzeug-Kennzeichen

KA-PD590

Fahrzeug-Ident.-Nr.

WVWZZZ3CZKE108635

Die Lichtbildanlage enthält 31 Fotos



Bild 23

Fahrzeugheck Stoßfänger (hinten) eingedrückt verformt



Bild 24

Fahrzeugheck Stoßfänger (hinten) eingedrückt verformt

Lichtbildanlage

Dokument

1201172

Fahrzeug-Kennzeichen

KA-PD590

Fahrzeug-Ident.-Nr.

WVWZZZ3CZKE108635

Die Lichtbildanlage enthält 31 Fotos



Bild 25

Fahrzeugheck Stoßfänger (hinten) eingedrückt verformt



Bild 26

rechte Seite Seitenwand (rechts) Delle

Lichtbildanlage

Dokument

1201172

Fahrzeug-Kennzeichen

KA-PD590

Fahrzeug-Ident.-Nr.

WVWZZZ3CZKE108635

Die Lichtbildanlage enthält 31 Fotos



Bild 27

rechte Seite Seitenwand (rechts) Delle



Bild 28

Innenraum Türinnenverkleidung hi. re. Zierleiste verkratzt

Lichtbildanlage

Dokument

1201172

Fahrzeug-Kennzeichen

KA-PD590

Fahrzeug-Ident.-Nr.

WVWZZZ3CZKE108635

Die Lichtbildanlage enthält 31 Fotos



Bild 29

Innenraum Türinnenverkleidung hi. re. Zierleiste verkratzt



Bild 30

Innenraum Sitz vorn links verschlissen

Lichtbildanlage

Dokument

1201172

Fahrzeug-Kennzeichen

KA-PD590

Fahrzeug-Ident.-Nr.

WVWZZZ3CZKE108635

Die Lichtbildanlage enthält 31 Fotos



Bild 31

Innenraum Sitz vorn links verschlissen