

ARVAL Deutschland GmbH
Bajuwarenring 5
82041 Oberhaching
Deutschland

Murat Albayrak
Von der Industrie- und
Handelskammer Rheinhessen
öffentlich bestellter und vereidigter
Sachverständiger KFZ-
Sachverständiger von der IfS GmbH
(IfS-Zert) zertifiziert für den Bereich
Kraftfahrzeugschäden und-bewertung
Zert-Nr. 012654
P: 06131 945 27 78
M:
F: 06131 945 27 79
E: murat.albayrak@fsp.de

Minderwertgutachten

Auftragsdaten

Dokumentnummer: 1212207
Auftrag vom / Auftrag am: 17.11.2022 / 17:12 Uhr

Ordnungsmerkmale

Leasingvertragsnummer: 1001531761
Bestellangaben: k.A.

Beteiligte

Auftraggeber: ARVAL Deutschland GmbH ,
Bajuwarenring, 82041,
Oberhaching

Besichtigung

Datum und Uhrzeit: 02.12.2022 / 09:30 Uhr
Art der Besichtigung: Erstbesichtigung
Besichtigungsadresse: ARS Altmann AG Riedstadt
Römerstr. 30
64560 Riedstadt
Erfolgt durch: Sachverständigenbüro

Wertzusammenfassung

geschätzte Reparaturkosten gesamt ohne Mwst: 3.130,00 €
Minderwerte gesamt: 3.130,00 €

** Nach dem BGH-Urteil vom 18.05.2011 (AZ ZR 260/10) fällt keine Umsatzsteuer auf die Minderwerte bei der Rückgabe von Kraftfahrzeugen an, da es sich hier um eine Schadensersatzleistung handelt.*

Fahrzeugdaten

Amtliches Kennzeichen:	MTK-RW144	FIN:	WBA8H91020A116113
HSN/TSN:	0005 / CDK	Fahrzeugart:	PKW
Aufbau:	Kombi	Hersteller:	BMW
Modell:	3er - 320 d Luxury Line	Erstzulassung:	06.11.2017
Letztzulassung:	06.11.2017	Anzahl Türen:	5
Motorart:	Reihe	Emissionsgruppe:	Euro 6
Feinstaubplakette:	Grün	Leistung:	140,0 KW
Hubraum:	1995 ccm	Antriebsart:	Diesel OBD
Antriebskonzept:	Heckantrieb	Getriebearart:	Automatik
Anzahl Schaltstufen:	8	Laufleistung abgelesen:	144341 Kilometer
Laufleistung geschätzt:	144341 Kilometer		

Farbe außen

Farbe außen:	BLACK SAPPHIRE METALLIC	Lackart:	Metallic
---------------------	-------------------------	-----------------	----------

Grundlage der Fahrzeugdaten

Zulassungsbescheinigung Teil I:	lag in Kopie vor
Wartungs- / Serviceheft:	lag vor
HU - Prüfbericht:	lag nicht vor

Details zur Wertzusammenfassung

	geschätzte Reparaturkosten	Minderwert
Unfallschäden / Vorschäden	2.770,00 €	2.770,00 €
Aktueller Schaden, Fahrzeugfront, Stoßfänger (vorne), verform - Blende Nebelscheinwerfer links gerissen , erneuern + lackieren	1.390,00 €	1.390,00 €
Aktueller Schaden, Fahrzeugheck, Stoßfänger (hinten), gestaucht, erneuern + lackieren	1.380,00 €	1.380,00 €
Karosserie	110,00 €	110,00 €
Aktueller Schaden, rechte Seite, Seitenteil rechts (hinten), Delle, Smart Repair / Spot Repair	110,00 €	110,00 €
Bremsen	100,00 €	100,00 €
Aktueller Schaden, Fahrzeug, Bremsflüssigkeit, fällig, erneuern	100,00 €	100,00 €
Verglasung	0,00 €	0,00 €
Aktueller Schaden, Fahrzeugfront, Frontscheibe, Steinschlag, akzeptierter Schaden	-	-
Allgemeinzustand	150,00 €	150,00 €
Aktueller Schaden, Fahrzeug, HU / UMA, fällig, erneuern	150,00 €	150,00 €

Bereifung

montierte Bereifung

Achse und Seite	Größe	Reifenhersteller	Reifenart	DOT	Felgenart	Profiltiefe
Vorderachse links	205/60 R 16,0 92 W	Continental	Winterreifen, RunFlat	-	Leichtmetallfelge	7,0 mm
Vorderachse rechts	205/60 R 16,0 92 W	Continental	Winterreifen, RunFlat	-	Leichtmetallfelge	7,0 mm
Hinterachse links	205/60 R 16,0 92 W	Continental	Winterreifen, RunFlat	-	Leichtmetallfelge	7,0 mm
Hinterachse rechts	205/60 R 16,0 92 W	Continental	Winterreifen, RunFlat	-	Leichtmetallfelge	7,0 mm

Bereifung

Nr	Größe	Reifenhersteller	Reifenart	DOT	Felgenart	Profiltiefe
1	225/50 R 17,0 92 W	Goodyear	Sommerreifen, RunFlat,	-	Leichtmetallfelge	5,0 mm
2	225/50 R 17,0 92 W	Goodyear	Sommerreifen, RunFlat,	-	Leichtmetallfelge	5,0 mm
3	225/50 R 17,0 92 W	Goodyear	Sommerreifen, RunFlat,	-	Leichtmetallfelge	6,0 mm
4	225/50 R 17,0 92 W	Goodyear	Sommerreifen, RunFlat,	-	Leichtmetallfelge	6,0 mm

Feststellungen

Fahrprobe:	nicht durchgeführt	Probelauf:	durchgeführt
Fahrzeugzustand:	gereinigt	Sichtverhältnisse:	allgemein ausreichend
Fahrbereitschaft:	fahrfähig	Inspektion:	unregelmäßig durchgeführt
Ölstand:	ausreichend	Kühlwasserstand:	ausreichend
Kraftstoffstand:	½		

Allgemeine Angaben zur Begutachtung: Am Fahrzeug wurde eine Lackschichtdickenmessung vorgenommen. Hierbei wurden 3-5 Messungen pro messbarem Bauteil durchgeführt. Im Punkt „Lackschichtdickenmessung/-prüfung“ aufgeführte Positionen dokumentieren seitens des Sachverständigen Auffälligkeiten/Unregelmäßigkeiten. Nicht aufgeführten Bauteile weisen keine Unregelmäßigkeiten im Bereich der Lackschichtdicke auf.

Wartung und Prüfung

Art der Wartung/Prüfung	Datum	Laufleistung	Bemerkung
HU / UMA			abgelaufen. 11/2022
letzte Inspektion	11.05.2022	119243 Kilometer	

Zubehör

Bezeichnung Zubehör	Aussage/Feststellung	Anzahl	Bemerkung
Borddokumente	vorhanden		
Funkschlüssel	vorhanden	2	
2. Reifensatz	vorhanden		Sommer
Gepäckraumabdeckung	vorhanden		

Schlusswort

Hinweis zum Bearbeiter:
Die Besichtigung erfolgte durch den Unterzeichner.

Die nachfolgende Fertigstellung der angezeigten Dienstleistung erfolgte durch einen späteren Zeitpunkt durch einen Mitarbeiter des Schadensqualitätszentrums der TÜV Rheinland Group.

Die Dienstleistung "Minderwertgutachten" wurde durch den Sachverständigen unparteiisch, nach bestem Wissen und Gewissen erstellt.



Murat Albayrak

Von der Industrie- und Handelskammer Rheinhessen öffentlich bestellter und vereidigter Sachverständiger KFZ-Sachverständiger von der IfS GmbH (IfS-Zert) zertifiziert für den Bereich Kraftfahrzeugschäden und-bewertung Zert-Nr. 012654
Mainz-Mombach, den 07.12.2022

Das Dokument umfasst 4 Seiten und 27 Lichtbilder in einer Lichtbilddanlage.
Das Dokument wurde elektronisch erstellt und unterzeichnet.

Lichtbildanlage

Dokument

1212207

Fahrzeug-Kennzeichen

MTK-RW144

Fahrzeug-Ident.-Nr.

WBA8H91020A116113

Die Lichtbildanlage enthält 27 Fotos



Bild 1: Frontdiagonale links



Bild 2: Frontdiagonale rechts

Lichtbildanlage

Dokument

1212207

Fahrzeug-Kennzeichen

MTK-RW144

Fahrzeug-Ident.-Nr.

WBA8H91020A116113

Die Lichtbildanlage enthält 27 Fotos



Bild 3: Heckdiagonale links



Bild 4: Heckdiagonale rechts

Lichtbildanlage

Dokument 1212207
Fahrzeug-Kennzeichen MTK-RW144
Fahrzeug-Ident.-Nr. WBA8H91020A116113
Die Lichtbildanlage enthält 27 Fotos

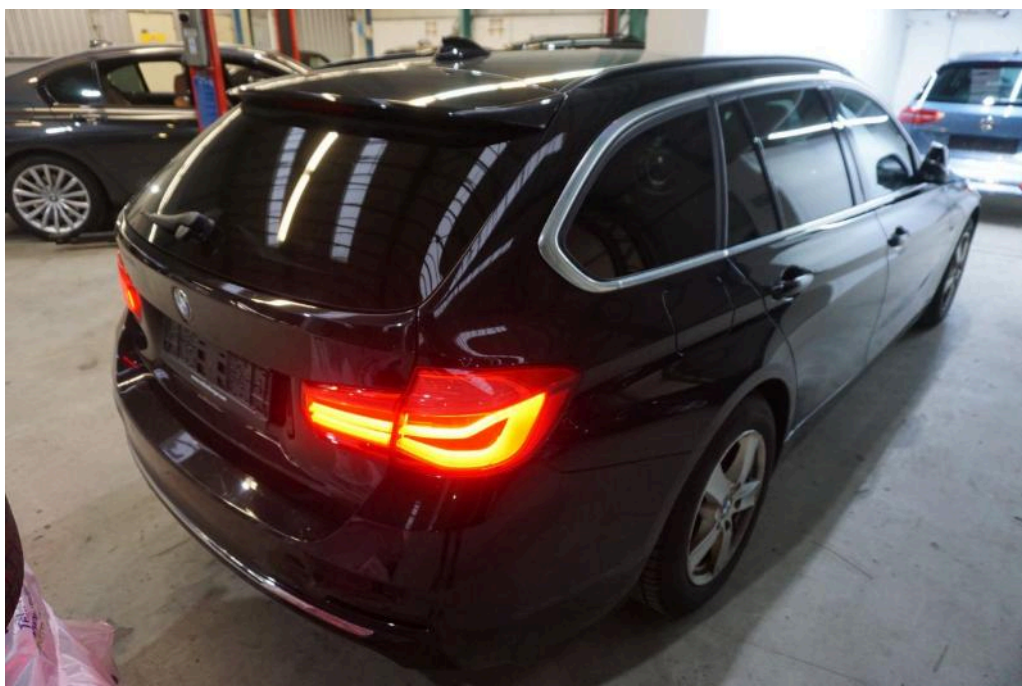

Bild 5: Armaturenbrett



Bild 6: Radio / Display

Lichtbildanlage

Dokument

1212207

Fahrzeug-Kennzeichen

MTK-RW144

Fahrzeug-Ident.-Nr.

WBA8H91020A116113

Die Lichtbildanlage enthält 27 Fotos



Bild 7: Innenraum vorne



Bild 8: Innenraum hinten

Lichtbildanlage

Dokument

1212207

Fahrzeug-Kennzeichen

MTK-RW144

Fahrzeug-Ident.-Nr.

WBA8H91020A116113

Die Lichtbildanlage enthält 27 Fotos



Bild 9: montierte Räder



Bild 10: Kofferraum

Lichtbildanlage

Dokument	1212207
Fahrzeug-Kennzeichen	MTK-RW144
Fahrzeug-Ident.-Nr.	WBA8H91020A116113

Die Lichtbildanlage enthält 27 Fotos



Bild 11: Zusätzlicher Radsatz



Bild 12: Tacho

Lichtbildanlage

Dokument	1212207
Fahrzeug-Kennzeichen	MTK-RW144
Fahrzeug-Ident.-Nr.	WBA8H91020A116113

Die Lichtbildanlage enthält 27 Fotos



Bild 13: Schlüssel/Borddokumente



Bild 14: VIN, Fahrgestellnummer

Lichtbildanlage

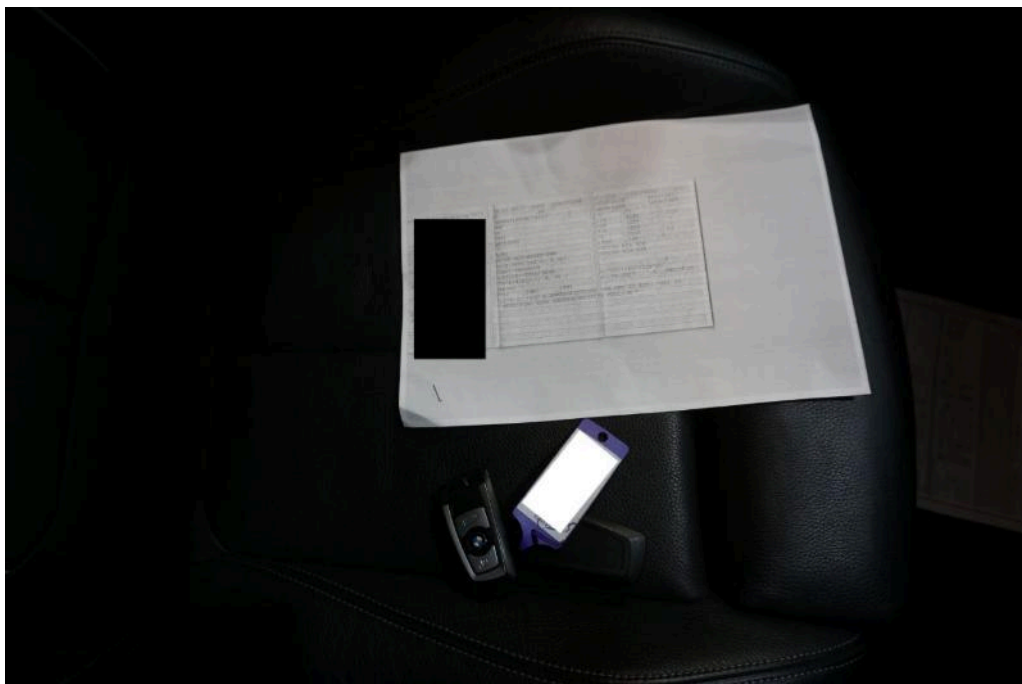
Dokument 1212207
Fahrzeug-Kennzeichen MTK-RW144
Fahrzeug-Ident.-Nr. WBA8H91020A116113
Die Lichtbildanlage enthält 27 Fotos



Bild 15: Motorraum



Bild 16: Servicedokumente

Lichtbildanlage

Dokument 1212207
Fahrzeug-Kennzeichen MTK-RW144
Fahrzeug-Ident.-Nr. WBA8H91020A116113
Die Lichtbildanlage enthält 27 Fotos



Bild 17
Fahrzeug Bremsflüssigkeit fällig



Bild 18
Fahrzeugfront Stoßfänger (vorne) verform - Blende Nebelscheinwerfer links gerissen

Lichtbildanlage

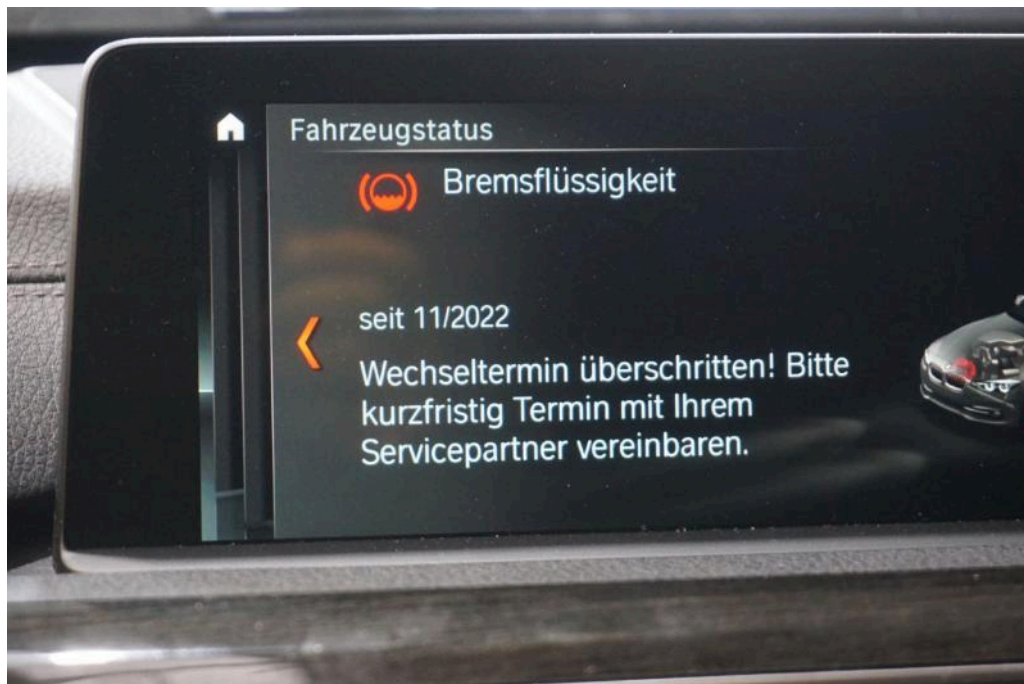
Dokument	1212207
Fahrzeug-Kennzeichen	MTK-RW144
Fahrzeug-Ident.-Nr.	WBA8H91020A116113
Die Lichtbildanlage enthält 27 Fotos	



Bild 19
Fahrzeugfront Stoßfänger (vorne) verform - Blende Nebelscheinwerfer links gerissen



Bild 20
Fahrzeugfront Stoßfänger (vorne) verform - Blende Nebelscheinwerfer links gerissen

Lichtbildanlage

Dokument	1212207
Fahrzeug-Kennzeichen	MTK-RW144
Fahrzeug-Ident.-Nr.	WBA8H91020A116113

Die Lichtbildanlage enthält 27 Fotos



Bild 21
Fahrzeugfront Stoßfänger (vorne) verform - Blende Nebelscheinwerfer links gerissen



Bild 22
rechte Seite Seitenteil rechts (hinten) Delle

Lichtbildanlage

Dokument	1212207
Fahrzeug-Kennzeichen	MTK-RW144
Fahrzeug-Ident.-Nr.	WBA8H91020A116113

Die Lichtbildanlage enthält 27 Fotos

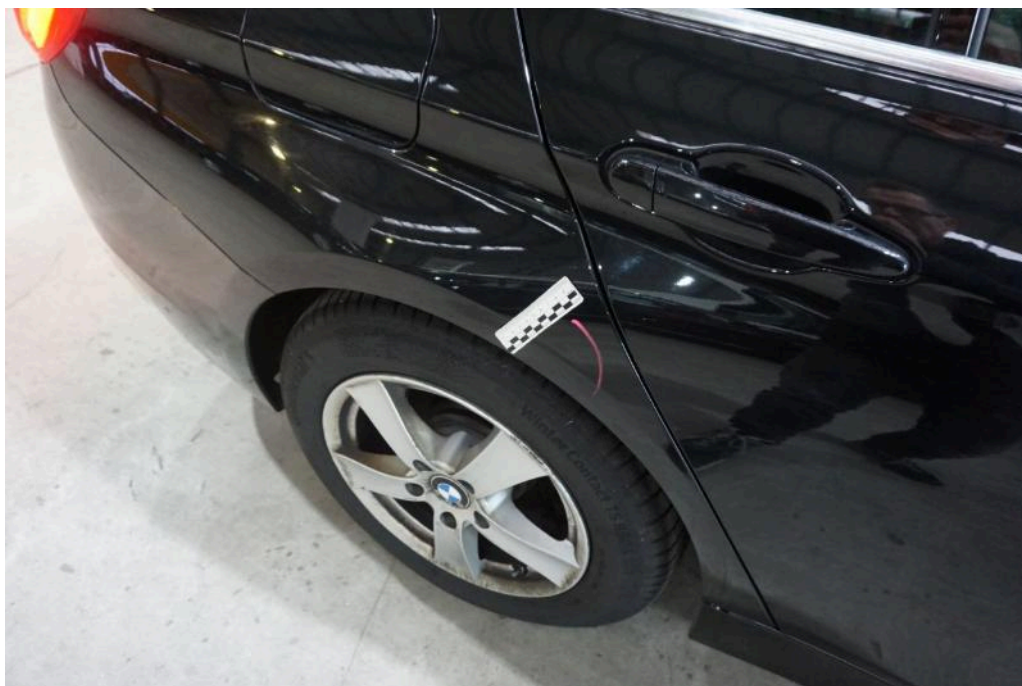

Bild 23
rechte Seite Seitenteil rechts (hinten) Delle



Bild 24
Fahrzeugheck Stoßfänger (hinten) gestaucht

Lichtbildanlage

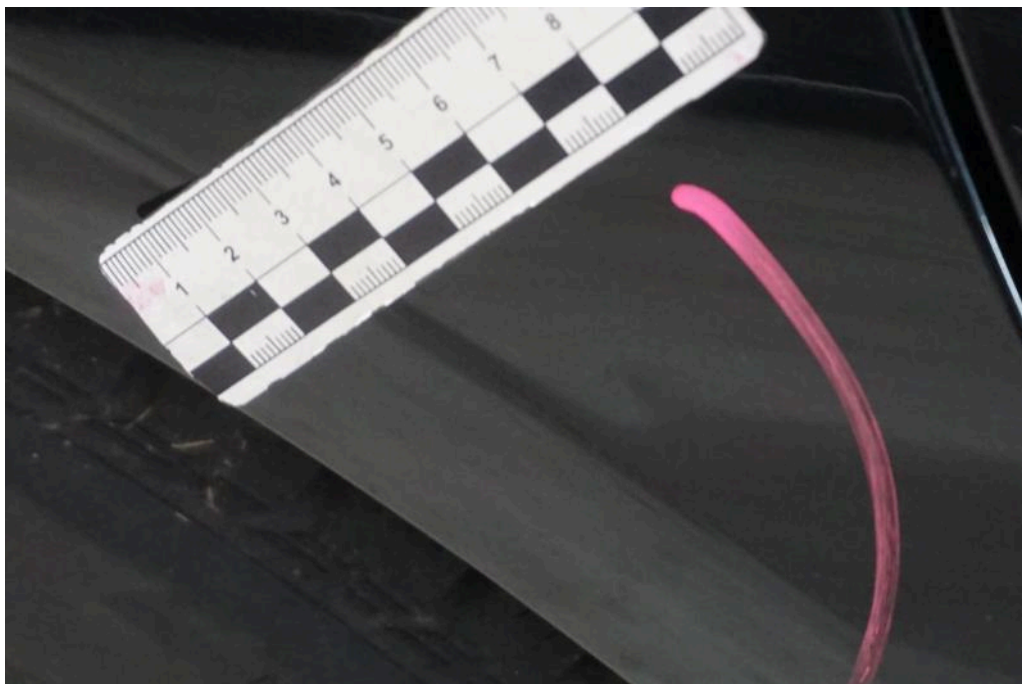
Dokument

1212207

Fahrzeug-Kennzeichen

MTK-RW144

Fahrzeug-Ident.-Nr.

WBA8H91020A116113

Die Lichtbildanlage enthält 27 Fotos



Bild 25

Fahrzeugheck Stoßfänger (hinten) gestaut



Bild 26

Fahrzeugheck Stoßfänger (hinten) gestaut

Lichtbildanlage

Dokument	1212207
Fahrzeug-Kennzeichen	MTK-RW144
Fahrzeug-Ident.-Nr.	WBA8H91020A116113

Die Lichtbildanlage enthält 27 Fotos



Bild 27
Fahrzeugfront Frontscheibe Steinschlag