

ARVAL Deutschland GmbH
Bajuwarenring 5
82041 Oberhaching
Deutschland

Reno Jakobs
Sachverständiger für
Kraftfahrzeugschäden und
-bewertungen
M: 0172 7224661
E: reno.jakobs@fsp.de

Minderwertgutachten

Auftragsdaten

Dokumentnummer: 1238961
Auftrag vom / Auftrag am: 01.02.2023 / 17:38 Uhr

Ordnungsmerkmale

Leasingvertragsnummer: 2019142244
Bearbeitungsnummer: Greimel

Beteiligte

Auftraggeber:
ARVAL Deutschland GmbH
Bajuwarenring
82041 Oberhaching

Besichtigung

Datum und Uhrzeit: 22.02.2023 / 13:00 Uhr
Art der Besichtigung: Erstbesichtigung
Besichtigungsadresse:
Variovac
Ernst-Litfaß-Str. 3 und 5
19246 Zarrentin am Schaalsee
Erfolgt durch: Unterzeichner

Wertzusammenfassung

geschätzte Reparaturkosten: 4.350,00 €
Minderwerte gesamt: 4.070,00 €

** Nach dem BGH-Urteil vom 18.05.2011 (AZ ZR 260/10) fällt keine Umsatzsteuer auf die Minderwerte bei der Rückgabe von Kraftfahrzeugen an, da es sich hier um eine Schadensersatzleistung handelt.*

Fahrzeugdaten

Amtliches Kennzeichen:	LWL-VV113	FIN:	WF0JXXWPCJKS27409
HSN/TSN:	8566 / BKM	Fahrzeugart:	PKW
Aufbau:	Van/Kleinbus	Hersteller:	Ford
Modell:	S-Max 2.0 EcoBlue Business S/S (EURO 6d-TEMP)	Erstzulassung:	05.11.2019
Letztzulassung:	05.11.2019	Nächste HU (Hauptuntersuchung):	11.2024
Anzahl Türen:	5	Motorart:	Reihe
Emissionsgruppe:	Euro 6d - TEMP	Feinstaubplakette:	Grün
Leistung:	110,0 KW	Hubraum:	1995 ccm
Antriebsart:	Diesel	Antriebskonzept:	Frontantrieb
Getriebeart:	Automatik	Anzahl Schaltstufen:	8
Laufleistung abgelesen:	187276 km	Laufleistung geschätzt:	187276 km

Farbe außen

Farbe außen:	Magnetic-Grau (Metallic)	Lackart:	Mineraleffekt
---------------------	--------------------------	-----------------	---------------

Grundlage der Fahrzeugdaten

Zulassungsbescheinigung Teil I:	lag vor
Wartungs- / Serviceheft:	lag vor
HU - Prüfbericht:	lag vor

Details zur Wertzusammenfassung

	geschätzte Reparaturkosten	Minderwert
Innenraum / Kofferraum	930,00 €	920,00 €
Aktueller Schaden, Innenraum, Kofferraumverkleidung links, verkratzt, erneuern	150,00 €	150,00 €
Aktueller Schaden, Innenraum, Kofferraumverkleidung rechts, verkratzt, erneuern	150,00 €	150,00 €
Aktueller Schaden, Innenraum, Innenraum, verschmutzt, reinigen	120,00 €	120,00 €
Aktueller Schaden, Innenraum, Innenverkleidung C-Säule rechts, Kratzer, erneuern	130,00 €	130,00 €
Aktueller Schaden, Innenraum, Gurtschloss links 2. Reihe, beschädigt, erneuern	100,00 €	100,00 €
Aktueller Schaden, Innenraum, Zigarettenszündler, falsche Passgenauigkeit, instand setzen	20,00 €	10,00 €
Aktueller Schaden, Innenraum, Abdeckung Türverkleidung links, eingedrückt, erneuern	260,00 €	260,00 €
Lackierung	920,00 €	650,00 €
Aktueller Schaden, Fahrzeugfront, Motorhaube, Steinschlag / -schläge, lackieren	260,00 €	130,00 €
Aktueller Schaden, Fahrzeugfront, Stoßfänger vorne, Kratzer, aus- und einbauen + lackieren	280,00 €	140,00 €
Aktueller Schaden, rechte Seite, Tür vorne rechts, Kratzer, Smart Repair	80,00 €	80,00 €
Aktueller Schaden, linke Seite, Tür hinten links, Kratzer, Smart Repair	120,00 €	120,00 €
Aktueller Schaden, linke Seite, Tür vorne links, Kratzer, Smart Repair	60,00 €	60,00 €
Aktueller Schaden, rechte Seite, Seitenwand hinten rechts, augenscheinlich außerhalb Herstellertoleranz, Smart Repair	120,00 €	120,00 €
Verglasung	1.400,00 €	1.400,00 €
Aktueller Schaden, Fahrzeugfront, Frontscheibe mit Frontkamera, Steinschlag, erneuern	1.400,00 €	1.400,00 €
Felgen / Bereifung	1.100,00 €	1.100,00 €
Aktueller Schaden, Fahrzeug, Sommerradsatz, Felgen fehlen, fehlt, erneuern	1.100,00 €	1.100,00 €

Bereifung

montierte Bereifung

Bereifung zulässig: Ja

Bereifung verkehrssicher: Ja

Achse und Seite	Größe	Reifenhersteller	Reifenart	DOT	Felgenart	Profiltiefe
Achse 1 links	235/55 R 17,0 103 V	Hankook	Winterreifen	-	Leichtmetallfelge	4,0 mm
Achse 1 rechts	235/55 R 17,0 103 V	Hankook	Winterreifen	-	Leichtmetallfelge	4,0 mm
Achse 2 links	235/55 R 17,0 103 V	Hankook	Winterreifen	-	Leichtmetallfelge	6,0 mm
Achse 2 rechts	235/55 R 17,0 103 V	Hankook	Winterreifen	-	Leichtmetallfelge	6,0 mm

Bereifung

Bereifung zulässig: Ja

Bereifung verkehrssicher: Ja

Nr	Größe	Reifenhersteller	Reifenart	DOT	Felgenart	Profiltiefe
1	235/55 R 17,0 103 W -	Hankook	Sommerreifen,	-	-	5,0 mm
2	235/55 R 17,0 103 W -	Hankook	Sommerreifen,	-	-	5,0 mm
3	235/55 R 17,0 103 W -	Hankook	Sommerreifen,	-	-	4,5 mm
4	235/55 R 17,0 103 W -	Hankook	Sommerreifen,	-	-	4,5 mm

Feststellungen

Fahrprobe: nicht durchgeführt

Probelauf: durchgeführt

Fahrzeugzustand: regennass und verschmutzt

Sichtverhältnisse: eingeschränkt

Fahrbereitschaft: fahrfähig

Letzte Inspektion (Datum): 22.11.2022

Letzte Inspektion (Km-Stand): 180392

Verkehrssicherheit: Ja

Inspektion: regelmäßig durchgeführt

Ölstand: ausreichend

Kühlwasserstand: ausreichend

Kraftstoffstand: fast leer

Allgemeine Angaben zur Begutachtung:

Am Fahrzeug wurde eine Lackschichtdickenmessung vorgenommen. Hierbei wurden 3-5 Messungen pro messbarem Bauteil durchgeführt. Im Punkt „Lackschichtdickenmessung/-prüfung“ aufgeführte Positionen dokumentieren seitens des Sachverständigen Auffälligkeiten/Unregelmäßigkeiten. Nicht aufgeführten Bauteile weisen keine Unregelmäßigkeiten im Bereich der Lackschichtdicke auf.

Zubehör

Bezeichnung Zubehör	Aussage/Feststellung	Anzahl	Bemerkung
Borrdokumente	vorhanden		
Hauptschlüssel	vorhanden	2	

Lackschichtdickenmessung/-prüfung

Gemessenes Bauteil	Gemessene Lackschichtdicke (µm)
Tür hinten rechts	214
Tür vorne links	269
Seitenwand hinten links	990

Schlusswort

Hinweis zum Bearbeiter:
Die Besichtigung erfolgte durch den Unterzeichner.

Die nachfolgende Fertigstellung der angezeigten Dienstleistung erfolgte durch einen späteren Zeitpunkt durch einen Mitarbeiter des Schadensqualitätszentrums der TÜV Rheinland Group.

Die Dienstleistung "Minderwertgutachten" wurde durch den Sachverständigen unparteiisch, nach bestem Wissen und Gewissen erstellt.

Reno Jakobs
Sachverständiger für Kraftfahrzeugschäden und -bewertungen
Kogel, den 01.03.2023
Das Dokument umfasst 4 Seiten und 60 Lichtbilder in einer Lichtbildanlage.
Das Dokument wurde elektronisch erstellt und unterzeichnet.

Lichtbildanlage

Dokument

1238961

Fahrzeug-Kennzeichen

LWL-VV113

Fahrzeug-Ident.-Nr.

WF0JXXWPCJKS27409

Die Lichtbildanlage enthält 60 Fotos



Bild 1: Frontdiagonale links



Bild 2: Frontdiagonale rechts

Lichtbildanlage

Dokument

1238961

Fahrzeug-Kennzeichen

LWL-VV113

Fahrzeug-Ident.-Nr.

WF0JXXWPCJKS27409

Die Lichtbildanlage enthält 60 Fotos



Bild 3: Heckdiagonale links



Bild 4: Heckdiagonale rechts

Lichtbildanlage

Dokument 1238961
Fahrzeug-Kennzeichen LWL-VV113
Fahrzeug-Ident.-Nr. WF0JXXWPCJKS27409
Die Lichtbildanlage enthält 60 Fotos



Bild 5: Armaturenbrett



Bild 6: Radio / Display

Lichtbildanlage

Dokument

1238961

Fahrzeug-Kennzeichen

LWL-VV113

Fahrzeug-Ident.-Nr.

WF0JXXWPCJKS27409

Die Lichtbildanlage enthält 60 Fotos



Bild 7: Innenraum vorne



Bild 8: Innenraum hinten

Lichtbildanlage

Dokument

1238961

Fahrzeug-Kennzeichen

LWL-VV113

Fahrzeug-Ident.-Nr.

WF0JXXWPCJKS27409

Die Lichtbildanlage enthält 60 Fotos



Bild 9: montierte Räder



Bild 10: Kofferraum

Lichtbildanlage

Dokument	1238961
Fahrzeug-Kennzeichen	LWL-VV113
Fahrzeug-Ident.-Nr.	WF0JXXWPCJKS27409
Die Lichtbildanlage enthält 60 Fotos	



Bild 11: Zusätzlicher Radsatz



Bild 12: Tacho

Lichtbildanlage

Dokument 1238961
 Fahrzeug-Kennzeichen LWL-VV113
 Fahrzeug-Ident.-Nr. WF0JXXWPCJKS27409
 Die Lichtbildanlage enthält 60 Fotos



Bild 13: Schlüssel/Borrdokumente



Bild 14: VIN, Fahrgestellnummer

Lichtbildanlage

Dokument 1238961
 Fahrzeug-Kennzeichen LWL-VV113
 Fahrzeug-Ident.-Nr. WF0JXXWPCJKS27409
 Die Lichtbildanlage enthält 60 Fotos



Bild 15: Motorraum



Bild 16: Servicedokumente

Lichtbildanlage

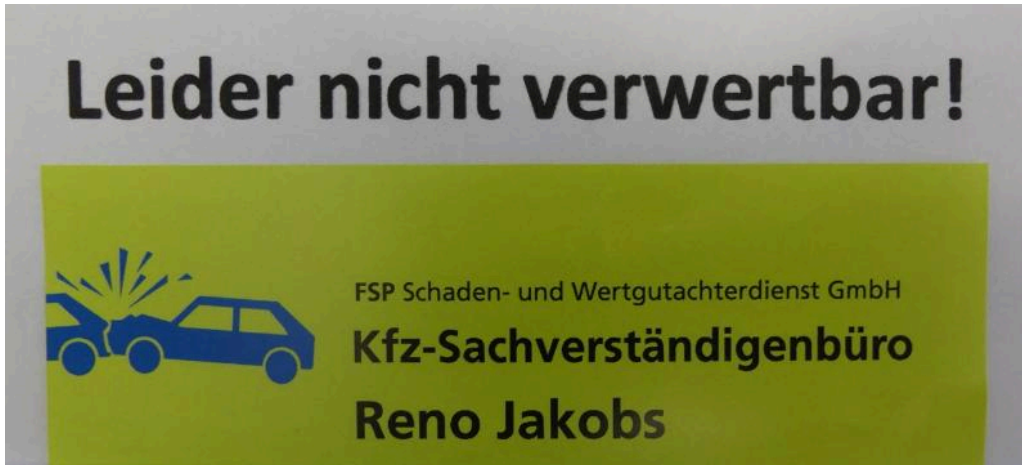
Dokument 1238961
 Fahrzeug-Kennzeichen LWL-VV113
 Fahrzeug-Ident.-Nr. WF0JXXWPCJKS27409
 Die Lichtbildanlage enthält 60 Fotos

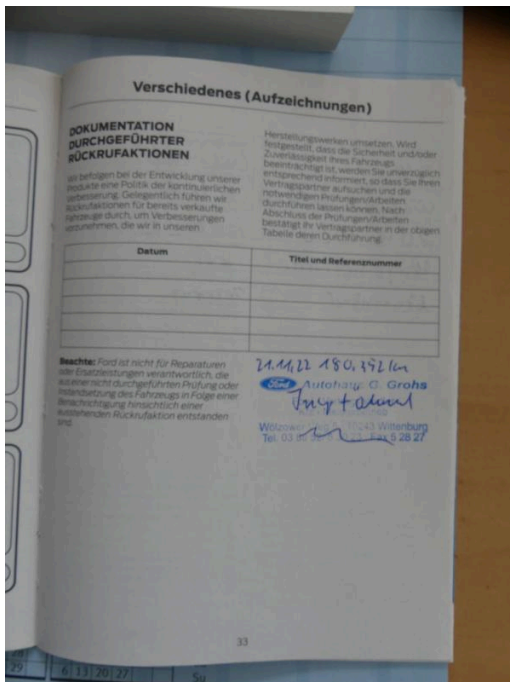

Bild 17: Zulassungsbescheinigung Teil I



Bild 18: Navigationssystem

Lichtbildanlage

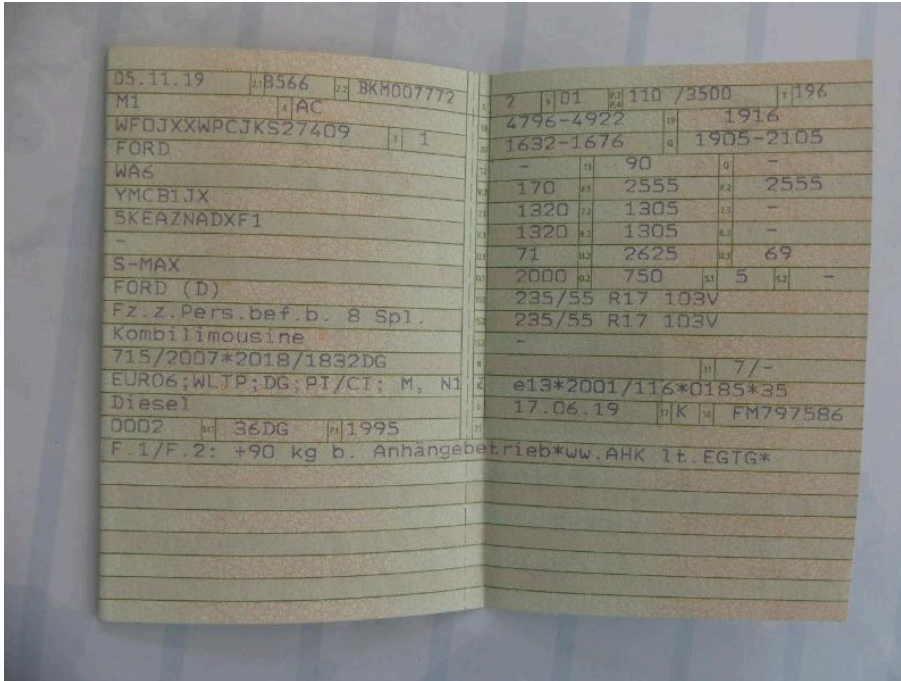
Dokument

1238961

Fahrzeug-Kennzeichen

LWL-VV113

Fahrzeug-Ident.-Nr.

WF0JXXWPCJKS27409

Die Lichtbildanlage enthält 60 Fotos



Bild 19

Innenraum Kofferraumverkleidung rechts verkratzt



Bild 20

Innenraum Kofferraumverkleidung links verkratzt

Lichtbildanlage

Dokument	1238961
Fahrzeug-Kennzeichen	LWL-VV113
Fahrzeug-Ident.-Nr.	WF0JXXWPCJKS27409
Die Lichtbildanlage enthält 60 Fotos	

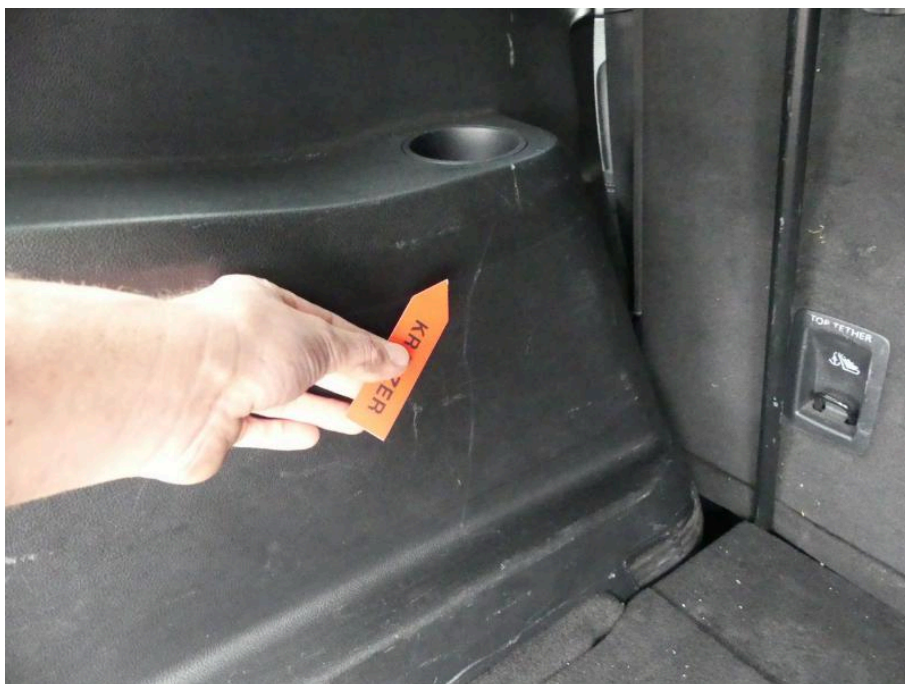

Bild 21
Innenraum Kofferraumverkleidung links verkratzt



Bild 22
Innenraum Kofferraumverkleidung rechts verkratzt

Lichtbildanlage

Dokument	1238961
Fahrzeug-Kennzeichen	LWL-VV113
Fahrzeug-Ident.-Nr.	WF0JXXWPCJKS27409
Die Lichtbildanlage enthält 60 Fotos	



Bild 23
Innenraum Innenraum verschmutzt



Bild 24
Innenraum Innenraum verschmutzt

Lichtbildanlage

Dokument	1238961
Fahrzeug-Kennzeichen	LWL-VV113
Fahrzeug-Ident.-Nr.	WF0JXXWPCJKS27409
Die Lichtbildanlage enthält 60 Fotos	



Bild 25
Fahrzeugfront Motorhaube Steinschlag / -schläge



Bild 26
Fahrzeugfront Motorhaube Steinschlag / -schläge

Lichtbildanlage

Dokument

1238961

Fahrzeug-Kennzeichen

LWL-VV113

Fahrzeug-Ident.-Nr.

WF0JXXWPCJKS27409

Die Lichtbildanlage enthält 60 Fotos



Bild 27



Bild 28

Fahrzeugfront Stoßfänger vorne Kratzer

Lichtbildanlage

Dokument 1238961
Fahrzeug-Kennzeichen LWL-VV113
Fahrzeug-Ident.-Nr. WF0JXXWPCJKS27409
Die Lichtbildanlage enthält 60 Fotos



Bild 29
Fahrzeugfront Stoßfänger vorne Kratzer



Bild 30
Fahrzeugfront Stoßfänger vorne Kratzer

Lichtbildanlage

Dokument

1238961

Fahrzeug-Kennzeichen

LWL-VV113

Fahrzeug-Ident.-Nr.

WF0JXXWPCJKS27409

Die Lichtbildanlage enthält 60 Fotos



Bild 31

rechte Seite Tür vorne rechts Kratzer



Bild 32

rechte Seite Tür vorne rechts Kratzer

Lichtbildanlage

Dokument

1238961

Fahrzeug-Kennzeichen

LWL-VV113

Fahrzeug-Ident.-Nr.

WF0JXXWPCJKS27409

Die Lichtbildanlage enthält 60 Fotos



Bild 33

linke Seite Tür hinten links Kratzer



Bild 34

linke Seite Tür hinten links Kratzer

Lichtbildanlage

Dokument

1238961

Fahrzeug-Kennzeichen

LWL-VV113

Fahrzeug-Ident.-Nr.

WF0JXXWPCJKS27409

Die Lichtbildanlage enthält 60 Fotos



Bild 35



Bild 36
linke Seite Tür hinten links Kratzer

Lichtbildanlage

Dokument

1238961

Fahrzeug-Kennzeichen

LWL-VV113

Fahrzeug-Ident.-Nr.

WF0JXXWPCJKS27409

Die Lichtbildanlage enthält 60 Fotos



Bild 37

linke Seite Tür hinten links Kratzer



Bild 38

linke Seite Tür vorne links Kratzer

Lichtbildanlage

Dokument

1238961

Fahrzeug-Kennzeichen

LWL-VV113

Fahrzeug-Ident.-Nr.

WF0JXXWPCJKS27409

Die Lichtbildanlage enthält 60 Fotos



Bild 39

linke Seite Tür vorne links Kratzer



Bild 40

Innenraum Innenverkleidung C-Säule rechts Kratzer

Lichtbildanlage

Dokument

1238961

Fahrzeug-Kennzeichen

LWL-VV113

Fahrzeug-Ident.-Nr.

WF0JXXWPCJKS27409

Die Lichtbildanlage enthält 60 Fotos



Bild 41

Innenraum Gurtschloss links 2. Reihe beschädigt



Bild 42

Innenraum Zigarettenzünder falsche Passgenauigkeit

Lichtbildanlage

Dokument	1238961
Fahrzeug-Kennzeichen	LWL-VV113
Fahrzeug-Ident.-Nr.	WF0JXXWPCJKS27409

Die Lichtbildanlage enthält 60 Fotos



Bild 43



Bild 44
Innenraum Abdeckung Türverkleidung links eingedrückt

Lichtbildanlage

Dokument

1238961

Fahrzeug-Kennzeichen

LWL-VV113

Fahrzeug-Ident.-Nr.

WF0JXXWPCJKS27409

Die Lichtbildanlage enthält 60 Fotos



Bild 45



Bild 46

Lichtbildanlage

Dokument

1238961

Fahrzeug-Kennzeichen

LWL-VV113

Fahrzeug-Ident.-Nr.

WF0JXXWPCJKS27409

Die Lichtbildanlage enthält 60 Fotos



Bild 47



Bild 48

Fahrzeugfront Frontscheibe mit Frontkamera Steinschlag

Lichtbildanlage

Dokument	1238961
Fahrzeug-Kennzeichen	LWL-VV113
Fahrzeug-Ident.-Nr.	WF0JXXWPCJKS27409

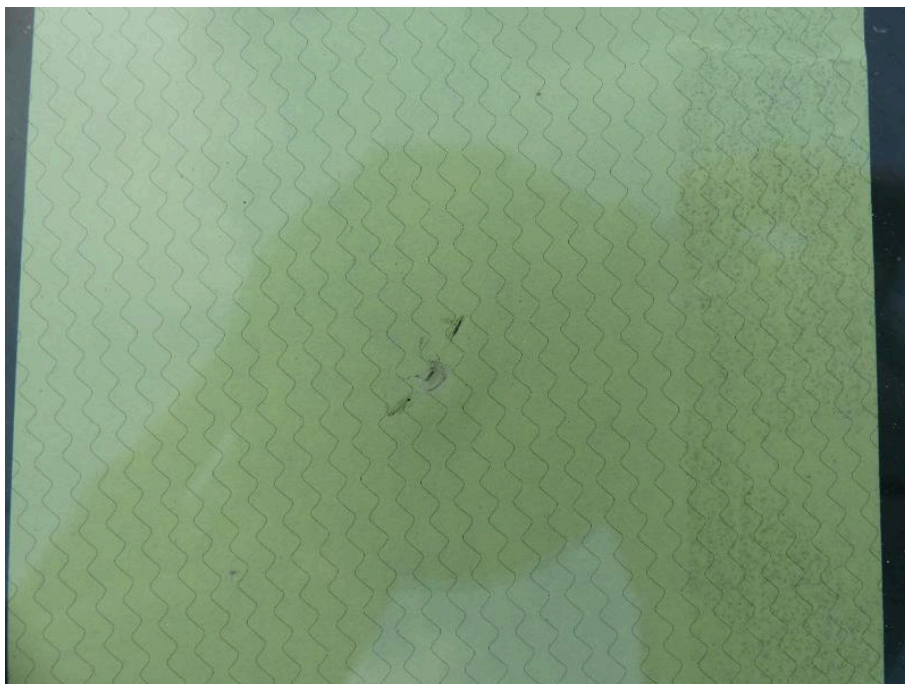
Die Lichtbildanlage enthält 60 Fotos



Bild 49



Bild 50

Lichtbildanlage

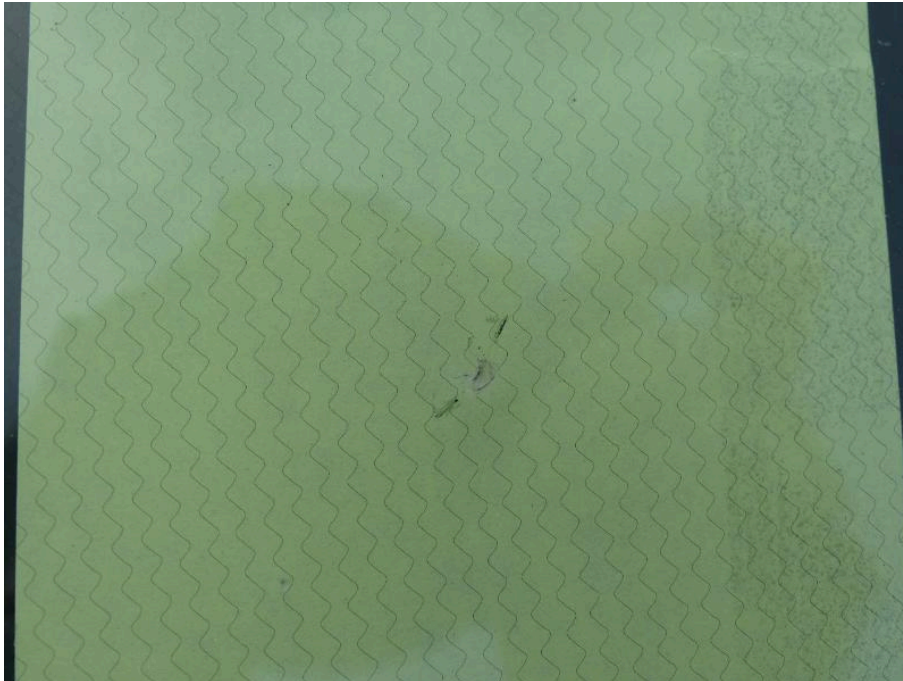
Dokument

1238961

Fahrzeug-Kennzeichen

LWL-VV113

Fahrzeug-Ident.-Nr.

WF0JXXWPCJKS27409

Die Lichtbildanlage enthält 60 Fotos



Bild 51



Bild 52

Lichtbildanlage

Dokument

1238961

Fahrzeug-Kennzeichen

LWL-VV113

Fahrzeug-Ident.-Nr.

WF0JXXWPCJKS27409

Die Lichtbildanlage enthält 60 Fotos



Bild 53

rechte Seite Seitenwand hinten rechts augenscheinlich außerhalb Herstellertoleranz



Bild 54

Lichtbildanlage

Dokument

1238961

Fahrzeug-Kennzeichen

LWL-VV113

Fahrzeug-Ident.-Nr.

WF0JXXWPCJKS27409

Die Lichtbildanlage enthält 60 Fotos



Bild 55



Bild 56

Lichtbildanlage

Dokument

1238961

Fahrzeug-Kennzeichen

LWL-VV113

Fahrzeug-Ident.-Nr.

WF0JXXWPCJKS27409

Die Lichtbildanlage enthält 60 Fotos



Bild 57



Bild 58

rechte Seite Seitenwand hinten rechts augenscheinlich außerhalb Herstellertoleranz

