

ARVAL Deutschland GmbH
Bajuwarenring 5
82041 Oberhaching
Deutschland

Murat Albayrak
Von der Industrie- und
Handelskammer Rheinhessen
öffentlich bestellter und vereidigter
Sachverständiger KFZ-
Sachverständiger von der IfS GmbH
(IfS-Zert) zertifiziert für den Bereich
Kraftfahrzeugschäden und-bewertung
Zert-Nr. 012654
P: 06131 945 27 78
M:
F: 06131 945 27 79
E: murat.albayrak@fsp.de

Minderwertgutachten

Auftragsdaten

Dokumentnummer: 1279913
Auftrag vom / Auftrag am: 19.05.2023 / 14:44 Uhr

Besichtigung

Datum und Uhrzeit: 09.05.2023 / 11:15 Uhr
Art der Besichtigung: Erstbesichtigung
Erfolgt durch: Sachverständigenbüro

Ordnungsmerkmale

Leasingvertragsnummer: 210628002

Wertzusammenfassung

geschätzte Reparaturkosten: 2.670,00 €

Minderwerte gesamt: 2.120,00 €

** Nach dem BGH-Urteil vom 18.05.2011 (AZ ZR 260/10) fällt keine Umsatzsteuer auf die Minderwerte bei der Rückgabe von Kraftfahrzeugen an, da es sich hier um eine Schadensersatzleistung handelt.*

Fahrzeugdaten

Amtliches Kennzeichen:	M-TR5477	FIN:	WVWZZZ3CZLE049619
HSN/TSN:	0603 / BQS	Fahrzeugart:	PKW
Aufbau:	Kombi	Hersteller:	Volkswagen
Modell:	Passat Variant 2.0 TDI Business (EURO 6d-TEMP)	Erstzulassung:	06.11.2019
Letztzulassung:	23.12.2019	Nächste HU (Hauptuntersuchung):	12.2024
Anzahl Türen:	5	Motorart:	Reihe
Emissionsgruppe:	Euro 6d - TEMP	Feinstaubplakette:	Grün
Leistung:	110,0 KW	Hubraum:	1968 ccm
Antriebsart:	Diesel	Antriebskonzept:	Frontantrieb
Getriebeart:	Automatik	Anzahl Schaltstufen:	7
Laufleistung abgelesen:	146825 km	Laufleistung geschätzt:	146825 km

Farbe außen

Farbe außen:	Deep Black Perleffekt	Lackart:	Perleffekt (2-Schicht)
---------------------	-----------------------	-----------------	------------------------

Grundlage der Fahrzeugdaten

Zulassungsbescheinigung Teil I:	lag im Original vor
Wartungs- / Serviceheft:	lag vor
HU - Prüfbericht:	lag vor

Details zur Wertzusammenfassung

	geschätzte Reparaturkosten	Minderwert
Lackierung	1.490,00 €	940,00 €
Aktueller Schaden, Fahrzeugfront, Motorhaube, Steinschlag / -schläge, aus- und einbauen + lackieren	700,00 €	420,00 €
Aktueller Schaden, Fahrzeugfront, Stoßfänger vorne, Steinschlag / -schläge, akzeptierter Schaden	-	-
Aktueller Schaden, rechte Seite, Außenspiegel rechts, Kratzer, Smart Repair	60,00 €	60,00 €
Aktueller Schaden, linke Seite, Seitenwand hinten links, Kratzer, Delle, instandsetzen + lackieren	670,00 €	400,00 €
Aktueller Schaden, linke Seite, Tür vorne links, angestoßen, Smart Repair	60,00 €	60,00 €
Karosserie	120,00 €	120,00 €
Aktueller Schaden, rechte Seite, Seitenwand hinten rechts, Delle, Smart Repair	120,00 €	120,00 €
Verglasung	1.060,00 €	1.060,00 €
Aktueller Schaden, Fahrzeugfront, Windschutzscheibe, gerissen / eingerissen, erneuern	1.060,00 €	1.060,00 €

Bereifung

montierte Bereifung

Achse und Seite	Größe	Reifenhersteller	Reifenart	DOT	Felgenart	Profiltiefe
Vorderachse links	215/60 R 16,0 95 V	Uniroyal	Winterreifen	-	Leichtmetallfelge	4,0 mm
Vorderachse rechts	215/60 R 16,0 95 V	Uniroyal	Winterreifen	-	Leichtmetallfelge	4,0 mm
Hinterachse links	215/60 R 16,0 95 V	Uniroyal	Winterreifen	-	Leichtmetallfelge	6,0 mm
Hinterachse rechts	215/60 R 16,0 95 V	Uniroyal	Winterreifen	-	Leichtmetallfelge	6,0 mm

TireFit:	Ja	TireFit Ablaufdatum:	-
-----------------	----	-----------------------------	---

Feststellungen

Fahrprobe:	nicht durchgeführt	Probelauf:	durchgeführt
Fahrzeugzustand:	gereinigt	Sichtverhältnisse:	allgemein ausreichend
Fahrbereitschaft:	fahrfähig	Letzte Inspektion (Datum):	17.03.2023
Letzte Inspektion (Km-Stand):	140436	Inspektion:	regelmäßig durchgeführt
Ölstand:	ausreichend	Kühlwasserstand:	ausreichend
Kraftstoffstand:	fast leer		
Allgemeine Angaben zur Begutachtung:	Am Fahrzeug wurde eine Lackschichtdickenmessung vorgenommen. Hierbei wurden 3-5 Messungen pro messbarem Bauteil durchgeführt. Im Punkt „Lackschichtdickenmessung/-prüfung“ aufgeführte Positionen dokumentieren seitens des Sachverständigen Auffälligkeiten/Unregelmäßigkeiten. Nicht aufgeführten Bauteile weisen keine Unregelmäßigkeiten im Bereich der Lackschichtdicke auf.		

Zubehör

Bezeichnung Zubehör	Aussage/Feststellung	Anzahl	Bemerkung
Borddokumente	vorhanden		
Funkschlüssel	vorhanden	1	
Gepäckraumabdeckung	vorhanden		
Wartungsnachweis	vorhanden		

Lackschichtdickenmessung/-prüfung

Gemessenes Bauteil	Gemessene Lackschichtdicke (µm)
Heckklappe	231

Schlusswort

Hinweis zum Bearbeiter:
Die Besichtigung erfolgte durch den Unterzeichner.

Die nachfolgende Fertigstellung der angezeigten Dienstleistung erfolgte durch einen späteren Zeitpunkt durch einen Mitarbeiter des Schadensqualitätszentrums der TÜV Rheinland Group.

Die Dienstleistung "Minderwertgutachten" wurde durch den Sachverständigen unparteiisch, nach bestem Wissen und Gewissen erstellt.



Murat Albayrak

Von der Industrie- und Handelskammer Rheinessen öffentlich bestellter und vereidigter Sachverständiger KFZ-Sachverständiger von der IFS GmbH (IFS-Zert) zertifiziert für den Bereich Kraftfahrzeugschäden und-bewertung Zert-Nr. 012654

Mainz-Mombach, den 23.05.2023

Das Dokument umfasst 3 Seiten und 32 Lichtbilder in einer Lichtbildanlage.

Das Dokument wurde elektronisch erstellt und unterzeichnet.

Lichtbildanlage

Dokument

1279913

Fahrzeug-Kennzeichen

M-TR5477

Fahrzeug-Ident.-Nr.

WWWZZZ3CZLE049619

Die Lichtbildanlage enthält 32 Fotos



Bild 1: Frontdiagonale links



Bild 2: Frontdiagonale rechts

Lichtbildanlage

Dokument	1279913
Fahrzeug-Kennzeichen	M-TR5477
Fahrzeug-Ident.-Nr.	WVWZZZ3CZLE049619

Die Lichtbildanlage enthält 32 Fotos



Bild 3: Heckdiagonale links



Bild 4: Heckdiagonale rechts

Lichtbildanlage

Dokument	1279913
Fahrzeug-Kennzeichen	M-TR5477
Fahrzeug-Ident.-Nr.	WVWZZZ3CZLE049619

Die Lichtbildanlage enthält 32 Fotos

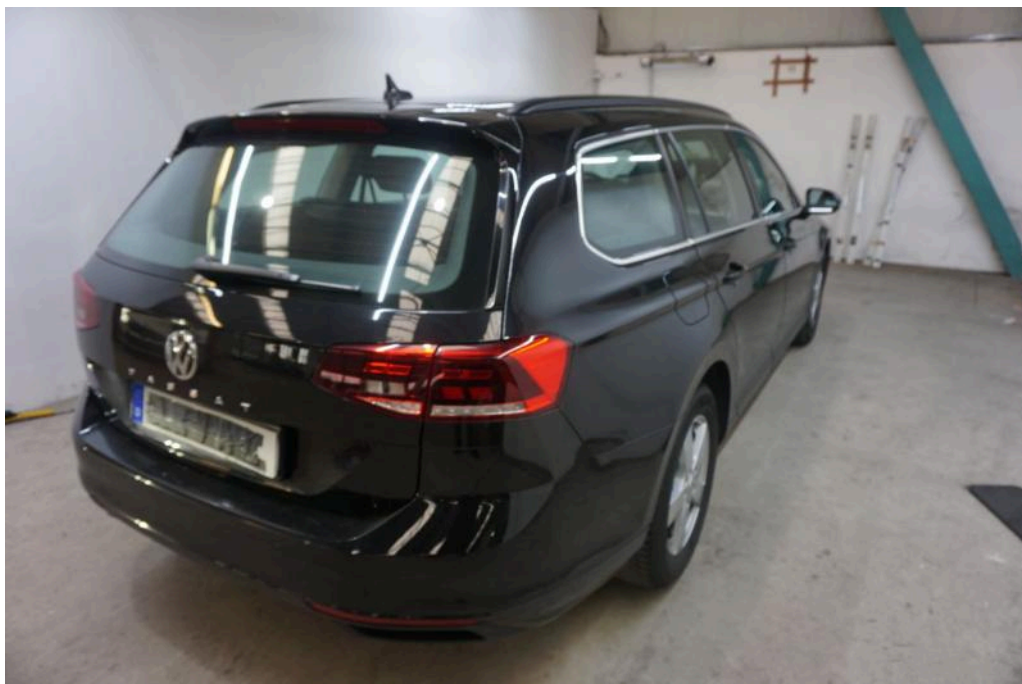

Bild 5: Armaturenbrett



Bild 6: Radio / Display

Lichtbildanlage

Dokument	1279913
Fahrzeug-Kennzeichen	M-TR5477
Fahrzeug-Ident.-Nr.	WWWZZZ3CZLE049619

Die Lichtbildanlage enthält 32 Fotos



Bild 7: Innenraum vorne



Bild 8: Innenraum hinten

Lichtbildanlage

Dokument

1279913

Fahrzeug-Kennzeichen

M-TR5477

Fahrzeug-Ident.-Nr.

WVWZZZ3CZLE049619

Die Lichtbildanlage enthält 32 Fotos



Bild 9: montierte Räder



Bild 10: Kofferraum

Lichtbildanlage

Dokument	1279913
Fahrzeug-Kennzeichen	M-TR5477
Fahrzeug-Ident.-Nr.	WVWZZZ3CZLE049619

Die Lichtbildanlage enthält 32 Fotos



Bild 11: Tacho



Bild 12: Schlüssel/Borddokumente

Lichtbildanlage

Dokument 1279913
Fahrzeug-Kennzeichen M-TR5477
Fahrzeug-Ident.-Nr. WVVZZZ3CZLE049619
Die Lichtbildanlage enthält 32 Fotos



Bild 13: VIN, Fahrgestellnummer



Bild 14: Motorraum

Lichtbildanlage

Dokument 1279913
 Fahrzeug-Kennzeichen M-TR5477
 Fahrzeug-Ident.-Nr. WWWZZ3CZLE049619
 Die Lichtbildanlage enthält 32 Fotos



Bild 15: Servicedokumente



Bild 16: Zulassungsbescheinigung Teil I

Lichtbildanlage

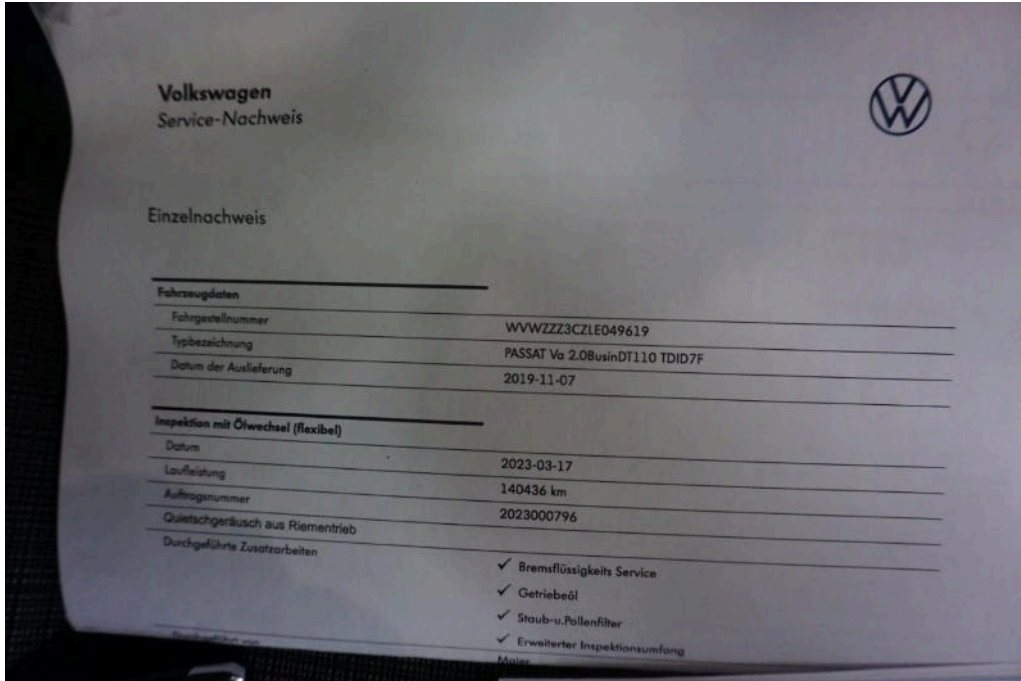
Dokument 1279913
Fahrzeug-Kennzeichen M-TR5477
Fahrzeug-Ident.-Nr. WWWZZZ3CZLE049619
Die Lichtbildanlage enthält 32 Fotos

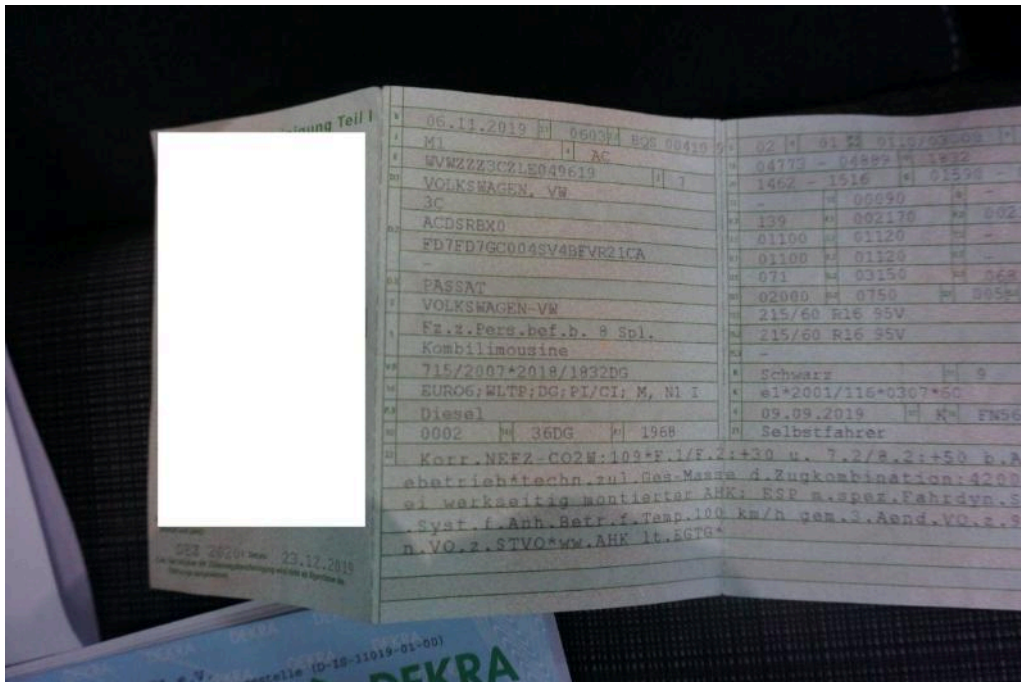

Bild 17
Fahrzeugfront Motorhaube Steinschlag / -schläge



Bild 18
Fahrzeugfront Motorhaube Steinschlag / -schläge

Lichtbildanlage

Dokument 1279913
Fahrzeug-Kennzeichen M-TR5477
Fahrzeug-Ident.-Nr. WWWZZZ3CZLE049619
Die Lichtbildanlage enthält 32 Fotos



Bild 19
Fahrzeugfront Motorhaube Steinschlag / -schläge



Bild 20
Fahrzeugfront Stoßfänger vorne Steinschlag / -schläge

Lichtbildanlage

Dokument	1279913
Fahrzeug-Kennzeichen	M-TR5477
Fahrzeug-Ident.-Nr.	WVWZZZ3CZLE049619

Die Lichtbildanlage enthält 32 Fotos



Bild 21
rechte Seite Außenspiegel rechts Kratzer



Bild 22
rechte Seite Außenspiegel rechts Kratzer

Lichtbildanlage

Dokument	1279913
Fahrzeug-Kennzeichen	M-TR5477
Fahrzeug-Ident.-Nr.	WWWZZZ3CZLE049619

Die Lichtbildanlage enthält 32 Fotos

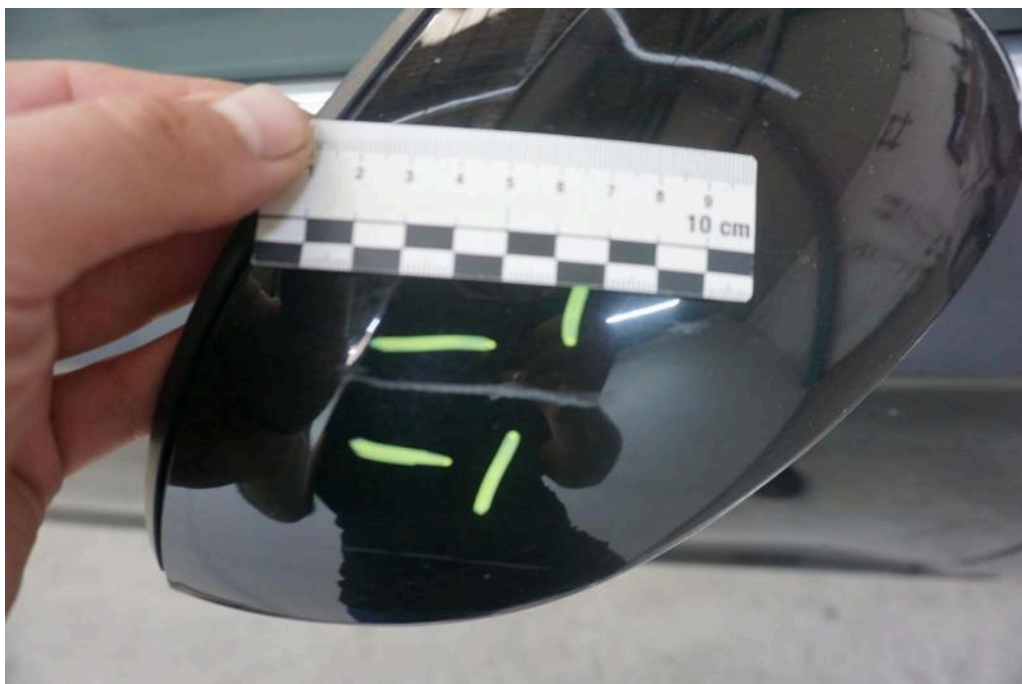

Bild 23
rechte Seite Seitenwand hinten rechts Delle



Bild 24
rechte Seite Seitenwand hinten rechts Delle

Lichtbildanlage

Dokument	1279913
Fahrzeug-Kennzeichen	M-TR5477
Fahrzeug-Ident.-Nr.	WVWZZZ3CZLE049619
Die Lichtbildanlage enthält 32 Fotos	

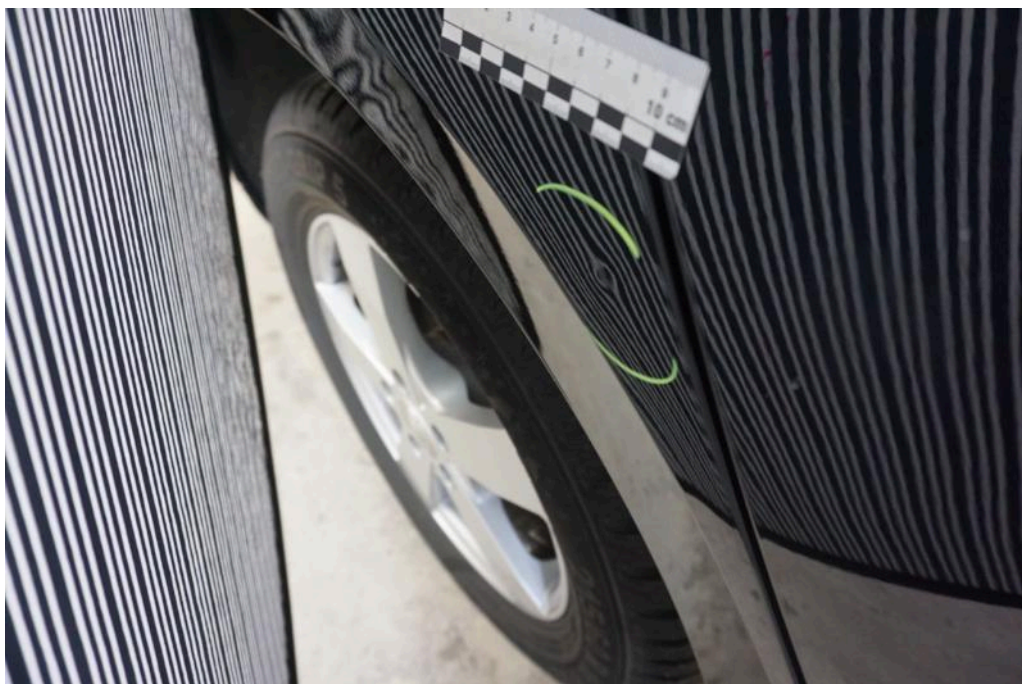

Bild 25
linke Seite Seitenwand hinten links Kratzer Delle



Bild 26
linke Seite Seitenwand hinten links Kratzer Delle

Lichtbildanlage

Dokument

1279913

Fahrzeug-Kennzeichen

M-TR5477

Fahrzeug-Ident.-Nr.

WWWZZZ3CZLE049619

Die Lichtbildanlage enthält 32 Fotos



Bild 27

linke Seite Seitenwand hinten links Kratzer Delle

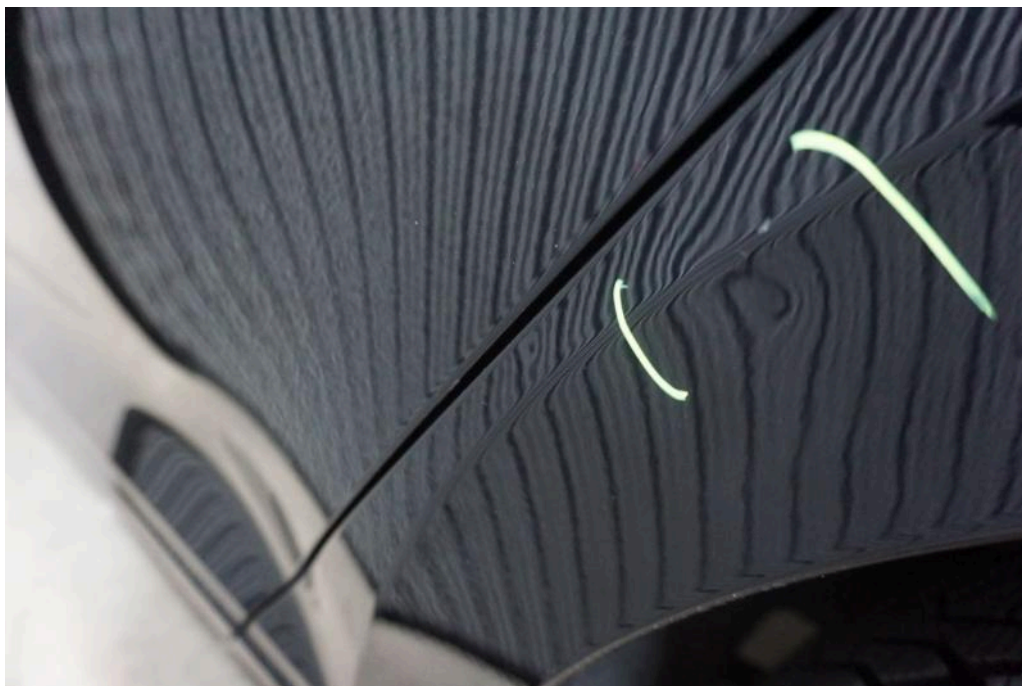

Bild 28

linke Seite Seitenwand hinten links Kratzer Delle

Lichtbildanlage

Dokument 1279913
Fahrzeug-Kennzeichen M-TR5477
Fahrzeug-Ident.-Nr. WWWZZZ3CZLE049619
Die Lichtbildanlage enthält 32 Fotos



Bild 29
linke Seite Tür vorne links angestoßen



Bild 30
linke Seite Tür vorne links angestoßen

Lichtbildanlage

Dokument 1279913
Fahrzeug-Kennzeichen M-TR5477
Fahrzeug-Ident.-Nr. WWWZZZ3CZLE049619
Die Lichtbildanlage enthält 32 Fotos

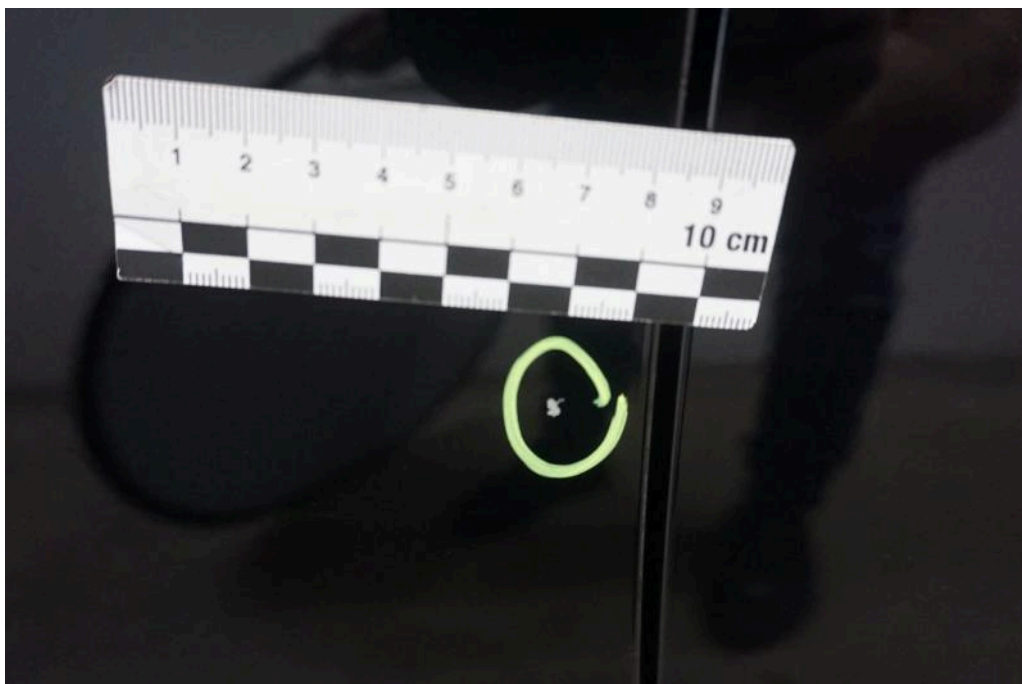

Bild 31
Fahrzeugfront Windschutzscheibe gerissen / eingerissen

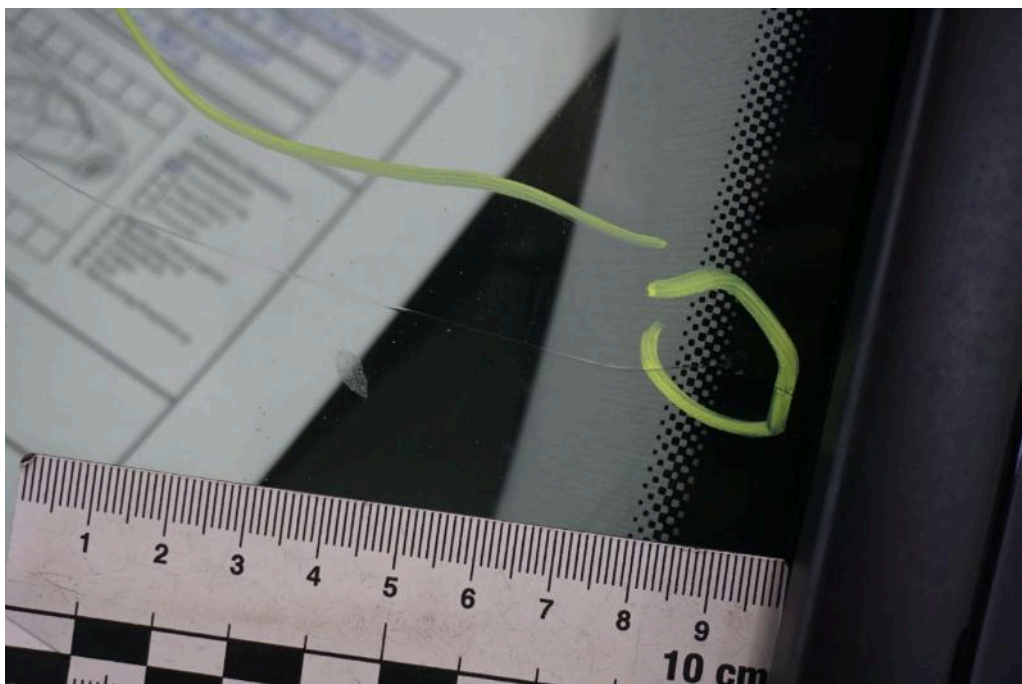

Bild 32
Fahrzeugfront Windschutzscheibe gerissen / eingerissen