

ARVAL Deutschland GmbH
Bajuwarenring 5
82041 Oberhaching
Deutschland

Murat Albayrak
Von der Industrie- und
Handelskammer Rheinhesen
öffentlich bestellter und vereidigter
Sachverständiger KFZ-
Sachverständiger von der IfS GmbH
(IfS-Zert) zertifiziert für den Bereich
Kraftfahrzeugschäden und-bewertung
Zert-Nr. 012654
P: 06131 945 27 78
M:
F: 06131 945 27 79
E: murat.albayrak@fsp.de

Minderwertgutachten

Auftragsdaten

Dokumentnummer: 1270911
Auftrag vom / Auftrag am: 27.04.2023 / 13:16 Uhr

Besichtigung

Datum und Uhrzeit: 19.05.2023 / 07:15 Uhr
Art der Besichtigung: Erstbesichtigung
Erfolgt durch: Sachverständigenbüro

Ordnungsmerkmale

Leasingvertragsnummer: 2019310032

Wertzusammenfassung

geschätzte Reparaturkosten: 3.570,00 €

Minderwerte gesamt: 2.570,00 €

** Nach dem BGH-Urteil vom 18.05.2011 (AZ ZR 260/10) fällt keine Umsatzsteuer auf die Minderwerte bei der Rückgabe von Kraftfahrzeugen an, da es sich hier um eine Schadensersatzleistung handelt.*

Fahrzeugdaten

Amtliches Kennzeichen:	D-GL114	FIN:	WBA6L71080FJ60775
HSN/TSN:	0005 / CWC	Fahrzeugart:	PKW
Aufbau:	Kombi	Hersteller:	BMW
Modell:	3er - 320 d xDrive Luxury Line (EURO 6d-TEMP)	Erstzulassung:	28.05.2020
Letztzulassung:	28.05.2020	Nächste HU (Hauptuntersuchung):	05.2023
Anzahl Türen:	5	Motorart:	Reihe
Emissionsgruppe:	Euro 6d - TEMP	Feinstaubplakette:	Grün
Leistung:	140,0 KW	Hubraum:	1995 ccm
Antriebsart:	Diesel OBD	Antriebskonzept:	Allradantrieb
Getriebeart:	Automatik	Anzahl Schaltstufen:	8
Laufleistung abgelesen:	163540 km	Laufleistung geschätzt:	163540 km

Farbe außen

Farbe außen:	SCHWARZ 2	Lackart:	uni (2-Schicht)
---------------------	-----------	-----------------	-----------------

Grundlage der Fahrzeugdaten

Zulassungsbescheinigung Teil I:	lag in Kopie vor
Wartungs- / Serviceheft:	lag vor

Details zur Wertzusammenfassung

	geschätzte Reparaturkosten	Minderwert
Felgen / Bereifung	300,00 €	300,00 €
Aktueller Schaden, Hinterachse, Reifen hinten rechts, Reifen hinten links, unter Mindestprofiltiefe, erneuern	300,00 €	300,00 €
Lackierung	2.200,00 €	1.200,00 €
Aktueller Schaden, Dach, Dach, Kratzer, Delle, instandsetzen + lackieren	1.480,00 €	800,00 €
Aktueller Schaden, Fahrzeugfront, Stoßfänger vorne, Steinschläge, Kratzer, akzeptierter Schaden	-	-
Aktueller Schaden, Fahrzeugfront, Motorhaube, Steinschlag / -schläge, akzeptierter Schaden	-	-
Aktueller Schaden, rechte Seite, Tür hinten rechts, Kratzer, aus- und einbauen + lackieren	720,00 €	400,00 €
Verglasung	920,00 €	920,00 €
Aktueller Schaden, Fahrzeugfront, Windschutzscheibe, gerissen / eingerissen, erneuern	920,00 €	920,00 €
Allgemeinzustand	150,00 €	150,00 €
Aktueller Schaden, Wartung/Prüfung, Hauptuntersuchung, fällig, erneuern	150,00 €	150,00 €

Bereifung

montierte Bereifung

Achse und Seite	Größe	Reifenhersteller	Reifenart	DOT	Felgenart	Profiltiefe
Vorderachse links	225/50 R 17,0 98 Y	Bridgestone	Winterreifen, pannensicher	-	Leichtmetallfelge	5,0 mm
Vorderachse rechts	225/50 R 17,0 98 Y	Bridgestone	Winterreifen, pannensicher	-	Leichtmetallfelge	5,0 mm
Hinterachse links	225/50 R 17,0 98 Y	Bridgestone	Winterreifen, pannensicher	-	Leichtmetallfelge	3,0 mm
Hinterachse rechts	225/50 R 17,0 98 Y	Bridgestone	Winterreifen, pannensicher	-	Leichtmetallfelge	3,0 mm

Bereifung

Nr	Größe	Reifenhersteller	Reifenart	DOT	Felgenart	Profiltiefe
1	225/50 R 17,0 98 Y	Pirelli	Sommerreifen, RunFlat,	-	Leichtmetallfelge	3,0 mm
2	225/50 R 17,0 98 Y	Pirelli	Sommerreifen, RunFlat,	-	Leichtmetallfelge	3,0 mm
3	225/50 R 17,0 98 Y	Pirelli	Sommerreifen, RunFlat,	-	Leichtmetallfelge	4,0 mm
4	225/50 R 17,0 98 Y	Pirelli	Sommerreifen, RunFlat,	-	Leichtmetallfelge	4,0 mm

Feststellungen

Fahrprobe:	nicht durchgeführt	Probelauf:	durchgeführt
Fahrzeugzustand:	verschmutzt	Bemerkung Fahrzeugzustand:	erschwerte Besichtigungsbedingungen
Sichtverhältnisse:	eingeschränkt	Fahrbereitschaft:	fahrfähig
Letzte Inspektion (Datum):	24.04.2023	Letzte Inspektion (Km-Stand):	161681
Inspektion:	regelmäßig durchgeführt	Ölstand:	ausreichend
Kühlwasserstand:	ausreichend	Kraftstoffstand:	½
Allgemeine Angaben zur Begutachtung:	Am Fahrzeug wurde eine Lackschichtdickenmessung vorgenommen. Hierbei wurden 3-5 Messungen pro messbarem Bauteil durchgeführt. Im Punkt „Lackschichtdickenmessung/-prüfung“ aufgeführte Positionen dokumentieren seitens des Sachverständigen Auffälligkeiten/Unregelmäßigkeiten. Nicht aufgeführten Bauteile weisen keine Unregelmäßigkeiten im Bereich der Lackschichtdicke auf.		

Zubehör

Bezeichnung Zubehör	Aussage/Feststellung	Anzahl	Bemerkung
Borrdokumente	vorhanden		
Funkschlüssel	vorhanden	2	

Schlusswort

Hinweis zum Bearbeiter:
Die Besichtigung erfolgte durch den Unterzeichner.

Die nachfolgende Fertigstellung der angezeigten Dienstleistung erfolgte durch einen späteren Zeitpunkt durch einen Mitarbeiter des Schadensqualitätszentrums der TÜV Rheinland Group.

Die Dienstleistung "Minderwertgutachten" wurde durch den Sachverständigen unparteiisch, nach bestem Wissen und Gewissen erstellt.



Murat Albayrak

Von der Industrie- und Handelskammer Rheinhesen öffentlich bestellter und vereidigter Sachverständiger KFZ-Sachverständiger von der IfS GmbH (IfS-Zert) zertifiziert für den Bereich Kraftfahrzeugschäden und-bewertung Zert-Nr. 012654

Mainz-Mombach, den 24.05.2023

Das Dokument umfasst 4 Seiten und 29 Lichtbilder in einer Lichtbildanlage.

Das Dokument wurde elektronisch erstellt und unterzeichnet.

Lichtbildanlage

Dokument	1270911
Fahrzeug-Kennzeichen	D-GL114
Fahrzeug-Ident.-Nr.	WBA6L71080FJ60775

Die Lichtbildanlage enthält 29 Fotos



Bild 1: Frontdiagonale links



Bild 2: Frontdiagonale rechts

Lichtbildanlage

Dokument	1270911
Fahrzeug-Kennzeichen	D-GL114
Fahrzeug-Ident.-Nr.	WBA6L71080FJ60775

Die Lichtbildanlage enthält 29 Fotos



Bild 3: Heckdiagonale links



Bild 4: Heckdiagonale rechts

Lichtbildanlage

Dokument 1270911
Fahrzeug-Kennzeichen D-GL114
Fahrzeug-Ident.-Nr. WBA6L71080FJ60775
Die Lichtbildanlage enthält 29 Fotos



Bild 5: Armaturenbrett



Bild 6: Radio / Display

Lichtbildanlage

Dokument	1270911
Fahrzeug-Kennzeichen	D-GL114
Fahrzeug-Ident.-Nr.	WBA6L71080FJ60775

Die Lichtbildanlage enthält 29 Fotos



Bild 7: Innenraum vorne



Bild 8: Innenraum hinten

Lichtbildanlage

Dokument	1270911
Fahrzeug-Kennzeichen	D-GL114
Fahrzeug-Ident.-Nr.	WBA6L71080FJ60775

Die Lichtbildanlage enthält 29 Fotos



Bild 9: montierte Räder



Bild 10: Kofferraum

Lichtbildanlage

Dokument	1270911
Fahrzeug-Kennzeichen	D-GL114
Fahrzeug-Ident.-Nr.	WBA6L71080FJ60775
Die Lichtbildanlage enthält 29 Fotos	



Bild 11: Zusätzlicher Radsatz



Bild 12: Tacho

Lichtbildanlage

Dokument 1270911
Fahrzeug-Kennzeichen D-GL114
Fahrzeug-Ident.-Nr. WBA6L71080FJ60775
Die Lichtbildanlage enthält 29 Fotos

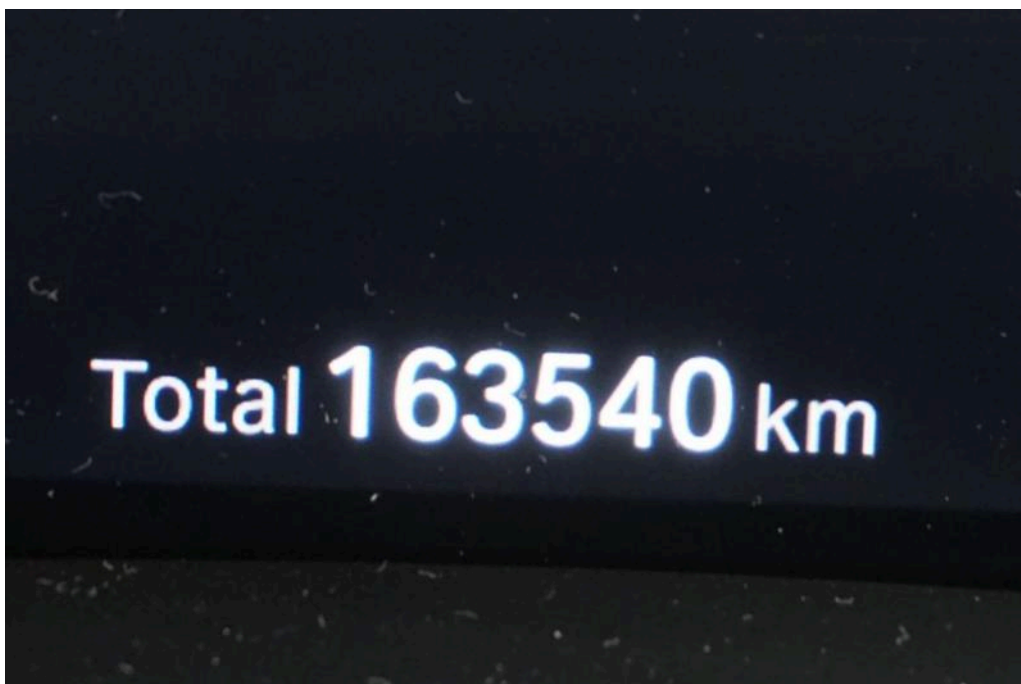

Bild 13: Schlüssel/Borddokumente



Bild 14: VIN, Fahrgestellnummer

Lichtbildanlage

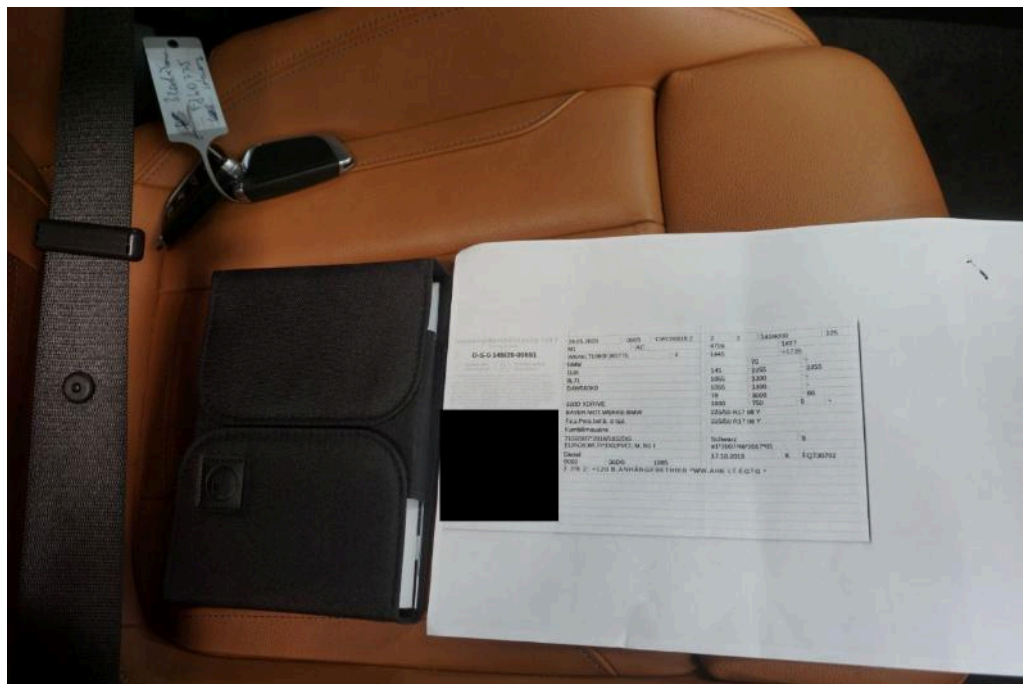
Dokument 1270911
Fahrzeug-Kennzeichen D-GL114
Fahrzeug-Ident.-Nr. WBA6L71080FJ60775
Die Lichtbildanlage enthält 29 Fotos



Bild 15: Motorraum



Bild 16: Servicedokumente

Lichtbildanlage

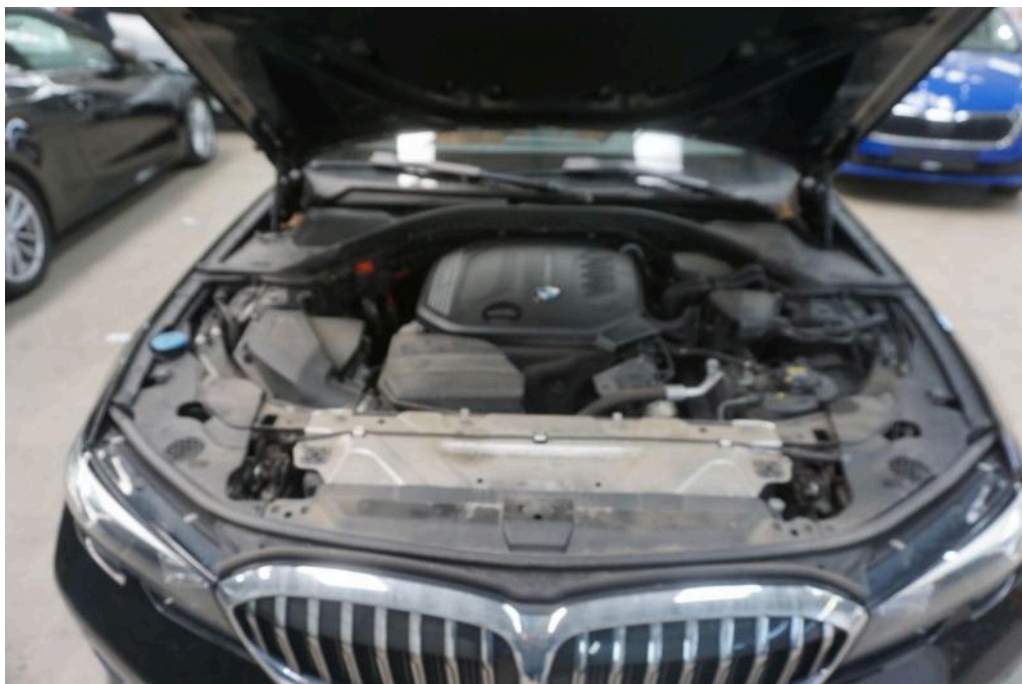
Dokument 1270911
Fahrzeug-Kennzeichen D-GL114
Fahrzeug-Ident.-Nr. WBA6L71080FJ60775
Die Lichtbildanlage enthält 29 Fotos



Bild 17
Hinterachse Reifen hinten rechts Reifen hinten links unter Mindestprofiltiefe



Bild 18
Hinterachse Reifen hinten rechts Reifen hinten links unter Mindestprofiltiefe

Lichtbildanlage

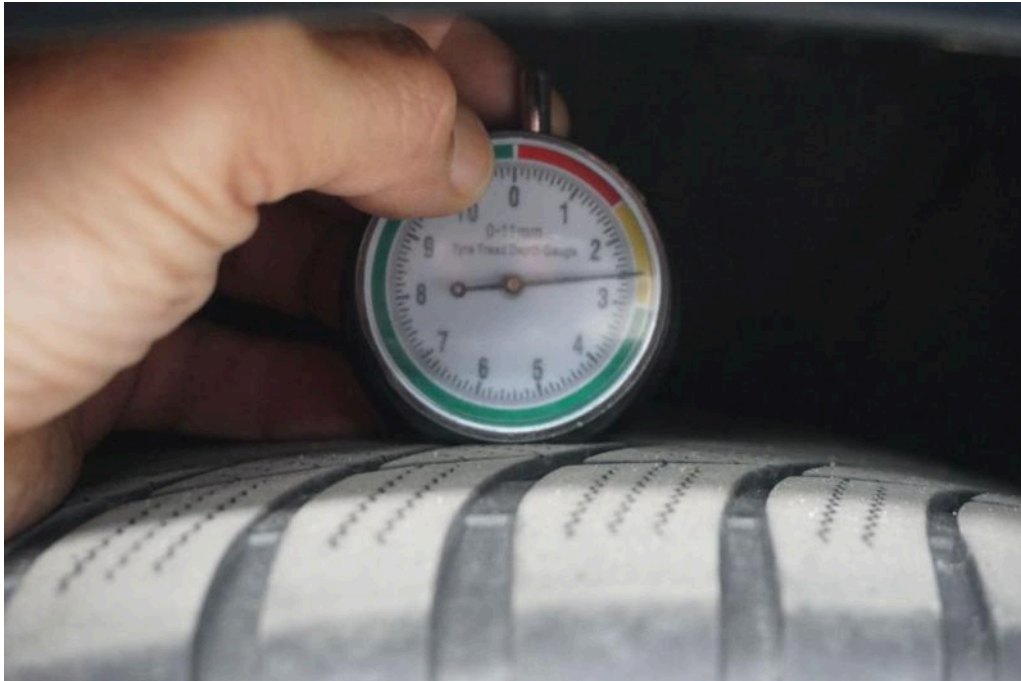
Dokument	1270911
Fahrzeug-Kennzeichen	D-GL114
Fahrzeug-Ident.-Nr.	WBA6L71080FJ60775
Die Lichtbildanlage enthält 29 Fotos	

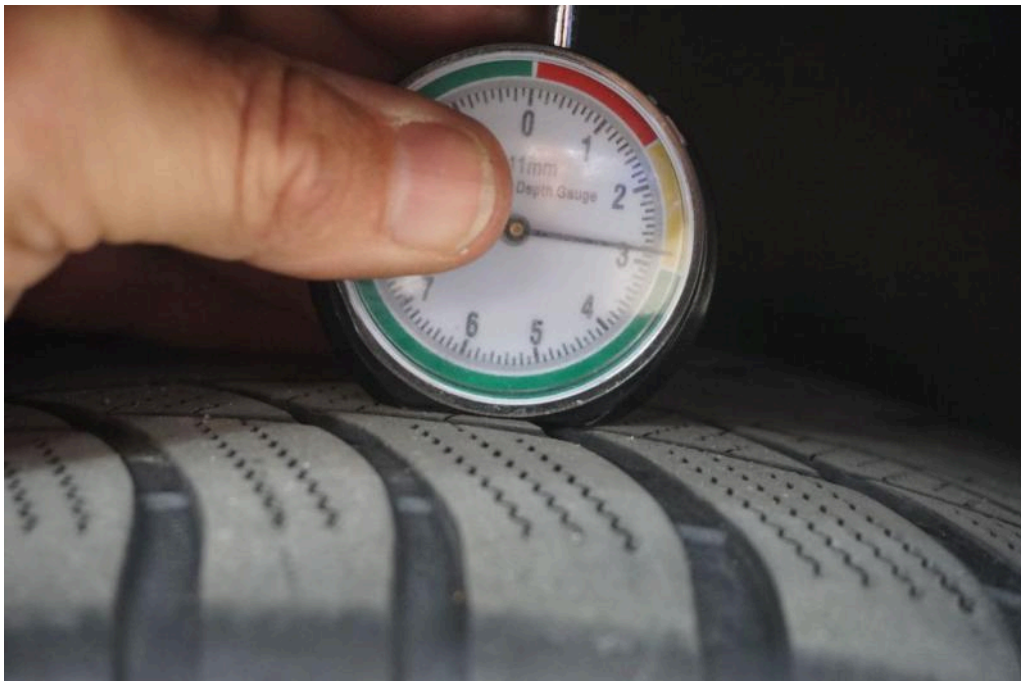

Bild 19
Dach Dach Kratzer Delle



Bild 20
Dach Dach Kratzer Delle

Lichtbildanlage

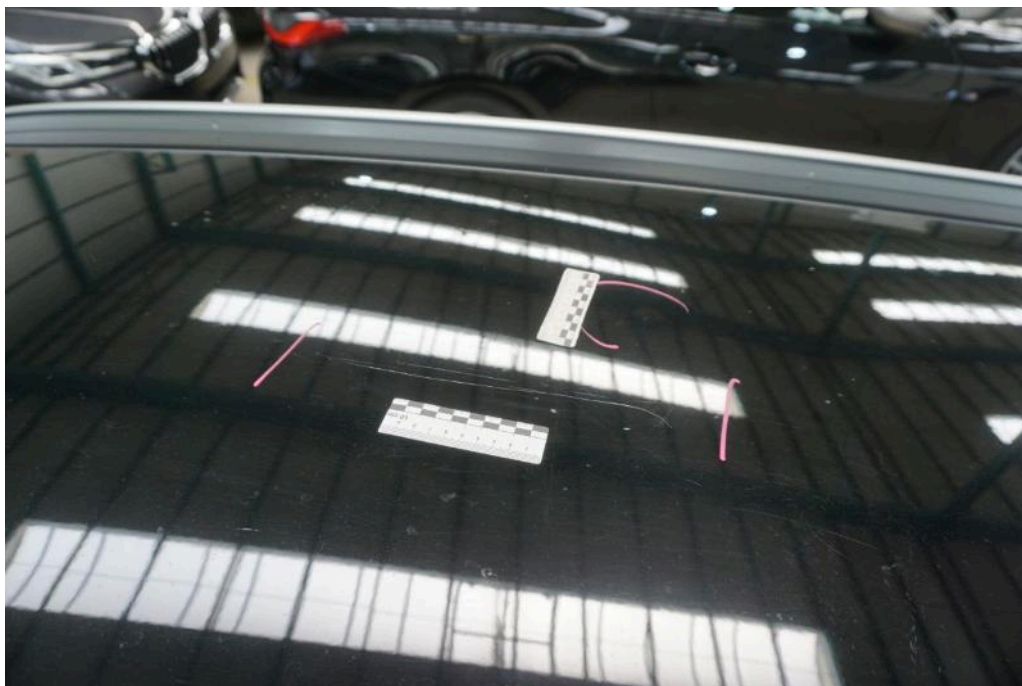
Dokument	1270911
Fahrzeug-Kennzeichen	D-GL114
Fahrzeug-Ident.-Nr.	WBA6L71080FJ60775
Die Lichtbildanlage enthält 29 Fotos	

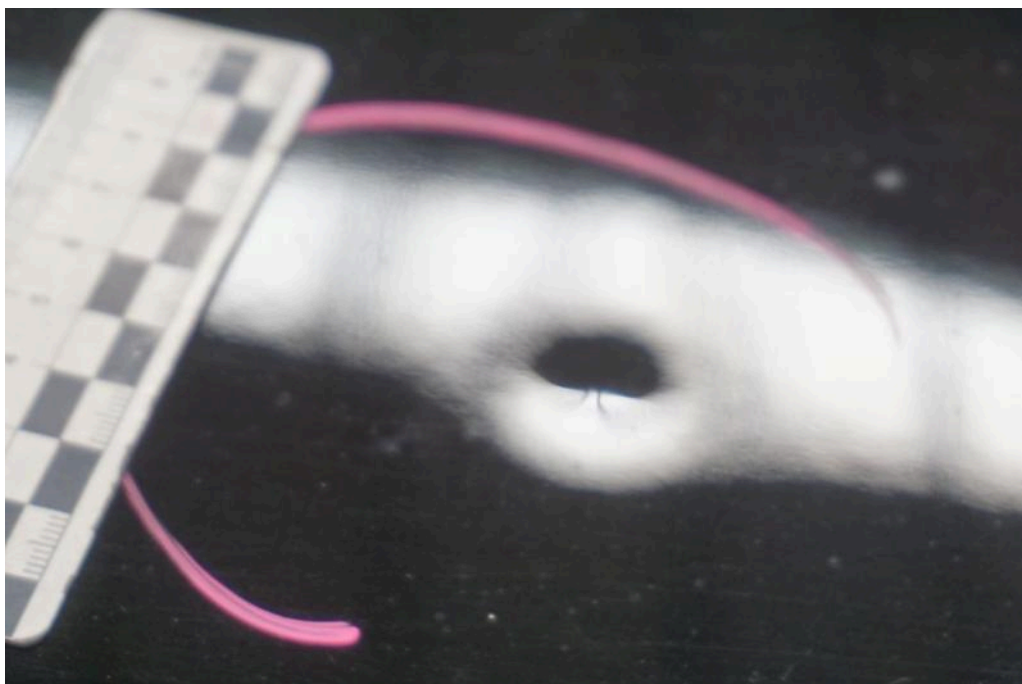

Bild 21
Dach Dach Kratzer Delle



Bild 22
Fahrzeugfront Stoßfänger vorne Steinschläge Kratzer

Lichtbildanlage

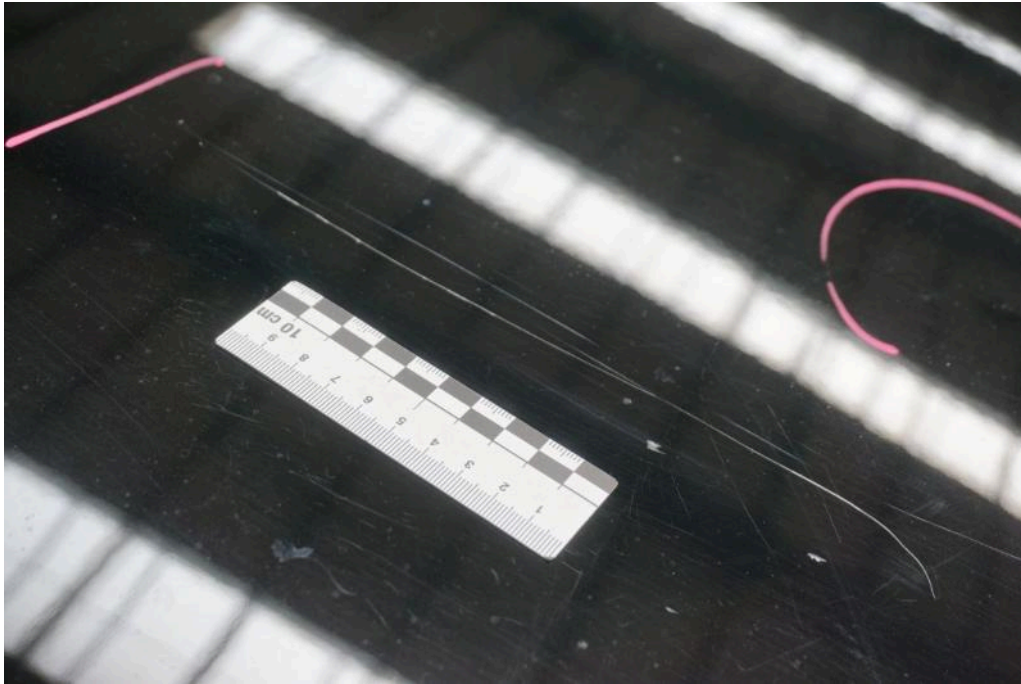
Dokument	1270911
Fahrzeug-Kennzeichen	D-GL114
Fahrzeug-Ident.-Nr.	WBA6L71080FJ60775

Die Lichtbildanlage enthält 29 Fotos



Bild 23
Fahrzeugfront Motorhaube Steinschlag / -schläge



Bild 24
Fahrzeugfront Motorhaube Steinschlag / -schläge

Lichtbildanlage

Dokument	1270911
Fahrzeug-Kennzeichen	D-GL114
Fahrzeug-Ident.-Nr.	WBA6L71080FJ60775
Die Lichtbildanlage enthält 29 Fotos	



Bild 25
Fahrzeugfront Windschutzscheibe gerissen / eingerissen



Bild 26
Fahrzeugfront Windschutzscheibe gerissen / eingerissen

Lichtbildanlage

Dokument 1270911
Fahrzeug-Kennzeichen D-GL114
Fahrzeug-Ident.-Nr. WBA6L71080FJ60775
Die Lichtbildanlage enthält 29 Fotos

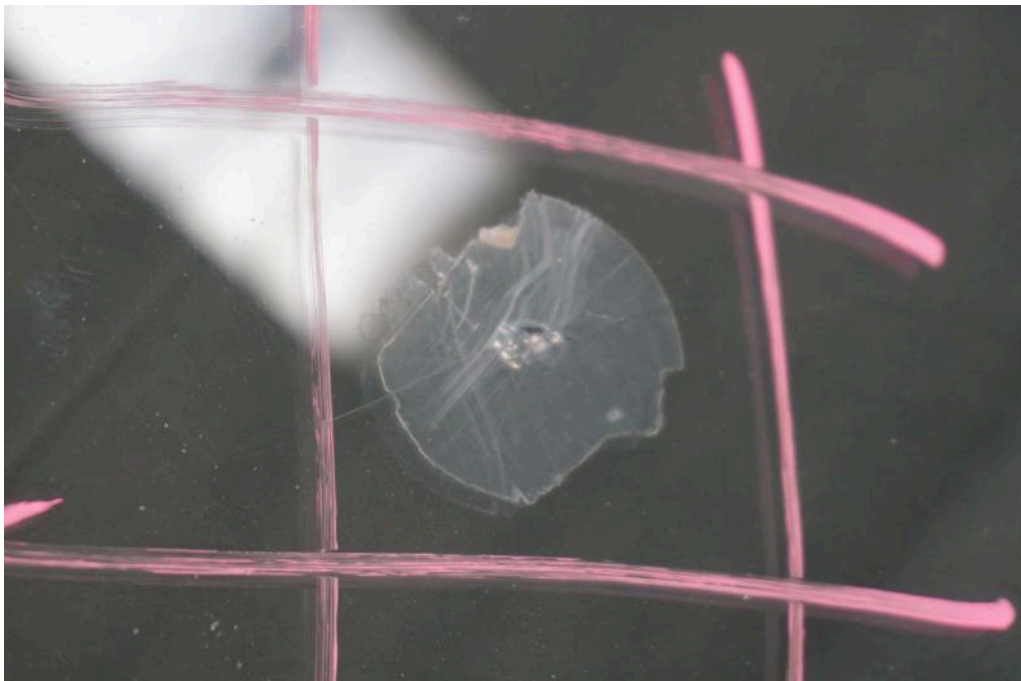

Bild 27
rechte Seite Tür hinten rechts Kratzer



Bild 28
rechte Seite Tür hinten rechts Kratzer

Lichtbildanlage

Dokument	1270911
Fahrzeug-Kennzeichen	D-GL114
Fahrzeug-Ident.-Nr.	WBA6L71080FJ60775

Die Lichtbildanlage enthält 29 Fotos

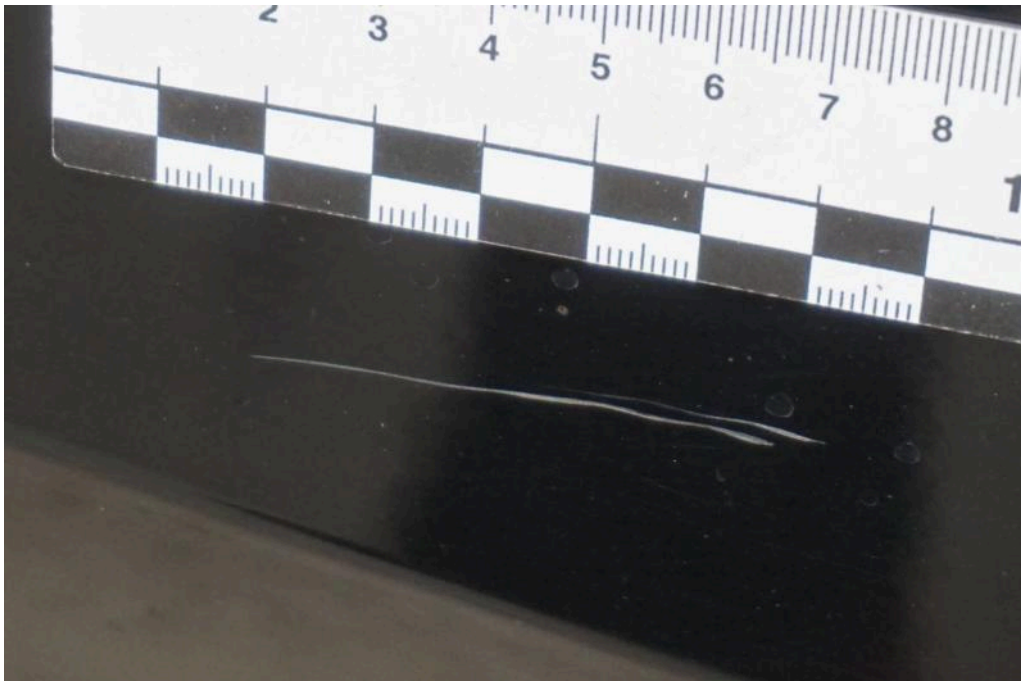

Bild 29